bremer
KANTOORCENTRUM

Assen	Europaweg noord 5, 9403 BC Assen	T. 0592 - 347575	F. 0592 - 373596
Drachten	De Roef 20, 9206 AK Drachten	T. 0512 - 521925	F. 0512 - 531713
Emmen	Nautilusstraat 2a, 7821 AH Emmen	T. 0591 - 615245	F. 0591 - 615448
Hoogeveen	a.g. bellstraat 2c, 7903 AD Hoogeveen	T. 0528 - 233140	F. 0582 - 233141

Bridge vergadertafel pag. 68
Alfa bezoekersstoelen pag. 132

INHOUD

WERKEN

BASIC
- Aanbouwtafels 8
- Bijzettafels 9
- Bureaus 6

BENCH
- 2-persoons 24
- 4-persoons 24
- 6-persoons 24

CARRÉ
- Aanbouwtafels 14
- Bijzettafels 15
- Bureaus 12

MANAGER
- Aanbouwtafels 185
- Bijzettafels 185
- Bureaus 185

PROJECT
- Bureaus 18
- Duo-bureaus 21

TECHNISCHE SPECIFICATIES
- Bladkleuren 25

AKOESTIEK

OPBOUW
- Bladklem A 28
- Bladklem B 29
- Bladklem C 30
- Frame adapters 31
- Hoge voeten 32

OMBOUW
- H - Opstellingen 46
- L - Opstellingen 36
- T - Opstellingen 44
- U - Opstellingen 38
- X - Opstellingen 50
- Z - Opstellingen 42

OMBOUW INCL. BUREAUBLAD
- Concentratie unit 56
- H - Opstellingen 54
- U - Opstellingen 52

TECHNISCHE SPECIFICATIES
- Snelkoppelingsysteem 57
- Stofgroepen 57
- Testrapport NRC waarde 57

VRIJSTAAND
- Vrijstaande panelen 34

FELTOUCH
- Feltouch 33

VERGADEREN

BARTAFELS
- Bridge 72
- Corner 85
- Kolom 93
- Standaard 89
- Toto 89

BASIC
- Vergadertafels 60

BRIDGE
- Hoge tafels 72
- Vergadertafels 68
- Vergadertafels massief hout 74

CARRÉ
- Vergadertafels 64

CORNER
- Bijzettafels 80
- Hoge tafels 85
- Vergadertafels 82
- Vergadertafels massief hout 83

KOLOM
- Vergadertafels 92

LOUNGE/BIJZETTAFELS
- Alfa Lounge 98
- Basic 99
- Corner 80
- Frame 97
- Pipe 96

MANAGER
- Vergadertafels 186

STANDAARD
- Hoge tafels 89
- Vergadertafels 88

TECHNISCHE SPECIFICATIES
- Bladkleuren 100

TOTO
- Hoge tafels 89
- Tafel-kast combinatie 89

OPBERGEN

BASIC
- Kasten 123
- Kastrugpanelen 123
- Persoonlijke lade 123
- Vaste ladenblokken 122
- Verrijdbare ladenblokken 122

BUDGET
- Verrijdbare ladenblokken 120

CARRÉ
- Kasten 125
- Kastrugpanelen 125
- Persoonlijke lade 125
- Vaste ladenblokken 124
- Verrijdbare ladenblokken 124

ECONOMY
- Kasten 121
- Kastrugpanelen 121
- Verrijdbare ladenblokken 120

FLEXWALL
- Flexwall 80 cm 106
- Flexwall 119 cm 110
- Opbergelementen 116
- Poefen 119
- Zitelementen 118

MANAGER
- Kasten 188
- Vaste ladenblokken 187
- Verrijdbare ladenblokken 187

PROJECT
- Kasten 125
- Kastrugpanelen 125
- Persoonlijke lade 125
- Vaste ladenblokken 124
- Verrijdbare ladenblokken 124

TECHNISCHE SPECIFICATIES
- Flexwall 104
- Rompkleuren 126
- Topbladkleuren 127

INHOUD

ZITTEN

BANKEN
- Corner Bench 150
- Oscar 163
- Toto 167

BARSTOELEN
- Carvi 147
- Marko 170
- Oscar 160
- Toto 167

BUREAUSTOELEN
- Basic 1 180
- Basic 2 180
- Delta 181
- Tango 181

KANTINESTOELEN
- Astrid 173
- Carvi 144
- Kim 172
- Marko 170
- Max 172
- Niels 173
- Oscar 154

POEFEN
- Poefen 176

TECHNISCHE SPECIFICATIES
- Afmetingen 183
- Stofgroepen 182

VERGADERSTOELEN
- Alfa 132
- Alfa Lounge 131
- Alfa Plus 130
- Bravo 142
- Carvi 144
- Lima 142
- Manou 175
- Oscar 154
- Quint 175

DEBERENN
- DeBerenn 179

DIRECTIE

WERKEN
- Aanbouwtafels 185
- Bijzettafels 185
- Bureaus 185

VERGADEREN
- Vergadertafels 186

OPBERGEN
- Kasten 188
- Vaste ladenblokken 187
- Verrijdbare ladenblokken 187

TECHNISCHE SPECIFICATIES
- Rompkleuren 189
- Topbladkleuren 189

VERLICHTING

HANGLAMPEN
- Conic 191
- Spider 190
- Topolight 191
- Wanted 190

ACCESSOIRES

FRONTPANELEN
- Frontpaneel universeel 193

KABELMANAGEMENT
- CPU houder 193
- Kabeldoorvoer 192
- Kabelgoot 193
- Kabelgrip 192
- Kabelklem 192
- Kabelslang 192
- Stekkerdoos 192

MONITORARMEN
- Monitorarm dubbel 193
- Monitorarm enkel 193

bremer huislijn

Basic bureau speciaal
Bureaustoel speciaal

Basic bureau pag. 6
Basic ladeblok pag. 122
Bureaustoelen pag. 181

WERKEN

Op voorraad

BASIC

Code	Basic bureau recht	Bladtype			
		25 mm Melamine	25 mm Halifax	22 mm HPL	22 mm Fenix
B1000	Basic bureau recht **80 x 80** cm, instelbaar 62 - 86 cm, incl. kabelgoot.	€ 288	€ 311	€ 344	€ 418
B1002	Basic bureau recht **120 x 80** cm, instelbaar 62 - 86 cm, incl. kabelgoot.	€ 314	€ 355	€ 403	€ 512
B1003	Basic bureau recht **140 x 80** cm, instelbaar 62 - 86 cm, incl. kabelgoot.	€ 327	€ 378	€ 423	€ 555
B1004	Basic bureau recht **160 x 80** cm, instelbaar 62 - 86 cm, incl. kabelgoot.	€ 335	€ 382	€ 450	€ 599
B1006	Basic bureau recht **180 x 80** cm, instelbaar 62 - 86 cm, incl. kabelgoot.	€ 349	€ 404	€ 485	€ 646
B1008	Basic bureau recht **200 x 80** cm, instelbaar 62 - 86 cm, incl. kabelgoot.	€ 368	€ 441	€ 508	€ 689
B1010	Basic bureau recht **180 x 90** cm, instelbaar 62 - 86 cm, incl. kabelgoot.	€ 358	€ 424	€ 499	€ 679
B1011	Basic bureau recht **200 x 90** cm, instelbaar 62 - 86 cm, incl. kabelgoot.	€ 373	€ 454	€ 538	€ 737
B1012	Basic bureau recht **200 x 100** cm, instelbaar 62 - 86 cm, incl. kabelgoot.	€ 378	€ 470	€ 556	€ 780

BASIC

Code	Basic bureau recht met zijwangen	Bladtype			
		25 mm Melamine	25 mm Halifax	22 mm HPL	22 mm Fenix
BZ1000	Basic bureau recht **met zijwangen 80 x 80** cm, instelbaar 62 - 86 cm, incl. kabelgoot.	€ 420	€ 443	€ 476	€ 550
BZ1002	Basic bureau recht **met zijwangen 120 x 80** cm, instelbaar 62 - 86 cm, incl. kabelgoot.	€ 446	€ 487	€ 535	€ 644
BZ1003	Basic bureau recht **met zijwangen 140 x 80** cm, instelbaar 62 - 86 cm, incl. kabelgoot.	€ 459	€ 510	€ 555	€ 687
BZ1004	Basic bureau recht **met zijwangen 160 x 80** cm, instelbaar 62 - 86 cm, incl. kabelgoot.	€ 467	€ 514	€ 582	€ 731
BZ1006	Basic bureau recht **met zijwangen 180 x 80** cm, instelbaar 62 - 86 cm, incl. kabelgoot.	€ 481	€ 536	€ 617	€ 778
BZ1008	Basic bureau recht **met zijwangen 200 x 80** cm, instelbaar 62 - 86 cm, incl. kabelgoot.	€ 500	€ 573	€ 640	€ 821
BZ1010	Basic bureau recht **met zijwangen 180 x 90** cm, instelbaar 62 - 86 cm, incl. kabelgoot.	€ 490	€ 556	€ 631	€ 811
BZ1011	Basic bureau recht **met zijwangen 200 x 90** cm, instelbaar 62 - 86 cm, incl. kabelgoot.	€ 505	€ 586	€ 670	€ 869
BZ80	Zijwang afwerking met HPL in dezelfde kleur als blad, per stuk.	€ 69	€ 69	€ 69	€ 117

bremer huislijn

Kies uw kleur frame:

AL - Aluminium | ZW - Zwart | WT - Wit

Kies uw type frame:

Type A (rond) | Type B (ellips) | Type C (recht)

Kies uw type en kleur blad:

25 mm dik met Melamine top

Bladen 25 mm dik, afgewerkt met melamine toplaag,
Inclusief ABS stootrand 2 mm. Overige kleuren op aanvraag (zie pag. 25).

EL - Eiken licht | ER - Eiken Robson | ED - Eiken donker | WW - Wit | TN - Toscaans Noten | BS - Beuken | EH - Eiken Halifax

WERKEN

Op voorraad

BASIC

Code	Basic bureau Alfa	Bladtype			
		25 mm Melamine	25 mm Halifax	22 mm HPL	22 mm Fenix
B1013L	Basic bureau Alfa **180 x 80/100** cm **Links**, instelbaar 62 - 86 cm, incl. kabelgoot.	€ 423	€ 501	€ 599	€ 799
B1013R	Basic bureau Alfa **180 x 80/100** cm **Rechts**, instelbaar 62 - 86 cm, incl. kabelgoot.	€ 423	€ 501	€ 599	€ 799

BASIC

Code	Basic bureau Cad/Cam	Bladtype			
		25 mm Melamine	25 mm Halifax	22 mm HPL	22 mm Fenix
B1014L	Basic bureau Cad/Cam **200 x 80/160 x 80** cm **Links**, instelbaar 62 - 86 cm, incl. kabelgoot.	€ 626	€ 772	€ 1.137	€ 1.422
B1014R	Basic bureau Cad/Cam **200 x 80/160 x 80** cm **Rechts**, instelbaar 62 - 86 cm, incl. kabelgoot.	€ 626	€ 772	€ 1.137	€ 1.422

BASIC

Code	Basic bureau met aanbouw	Bladtype			
		25 mm Melamine	25 mm Halifax	22 mm HPL	22 mm Fenix
B1040	Basic bureau met aanbouw **200 x 90/46 x 80** cm, instelbaar 62 - 86 cm, incl. kabelgoot.	€ 545	€ 637	€ 746	€ 1.001
B1041	Basic bureau met aanbouw **200 x 90/46 x 120** cm, instelbaar 62 - 86 cm, incl. kabelgoot.	€ 563	€ 664	€ 776	€ 1.055
B1042	Basic bureau met aanbouw **200 x 90/60 x 80** cm, instelbaar 62 - 86 cm, incl. kabelgoot.	€ 558	€ 656	€ 767	€ 1.023
B1043	Basic bureau met aanbouw **200 x 90/60 x 120** cm, instelbaar 62 - 86 cm, incl. kabelgoot.	€ 577	€ 687	€ 806	€ 1.088

Persoonlijke lade
PLA - AL kleur aluminium *€ 100*
PLA - ZW kleur zwart *€ 100*
PLA - WT kleur wit *€ 100*

Kabelslang 100 cm.
A0360A kleur aluminium *€ 41*
A0360Z kleur zwart *€ 41*
A0360W kleur wit *€ 41*

Kabeldoorvoerdop
A0310A rond 8 cm kleur aluminium *€ 7*
A0310Z rond 8 cm kleur zwart *€ 7*
A0310W rond 8 cm kleur wit *€ 7*
A0320A vierkant 8 cm kleur aluminium *€ 9*
A0320Z vierkant 8 cm kleur zwart *€ 9*
A0320W vierkant 8 cm kleur wit *€ 9*

Stekkerdoos draaibaar
6 x 230V, 3 meter snoer
met spanningsbeveiliging
A0330Z *€ 23*

CPU Houder universeel
Breedte 6 - 18 cm
CPUS - AL kleur aluminium *€ 83*
CPUS - ZW kleur zwart *€ 83*
CPUS - WT kleur wit *€ 83*

Frontpaneel metaal
Diverse maten zie pag. 193

WERKEN

Op voorraad

BASIC

Code	Basic aanbouw recht	Bladtype			
		25 mm Melamine	25 mm Halifax	22 mm HPL	22 mm Fenix
B1030	Basic aanbouw recht **80 x 46** cm, instelbaar 62 - 86 cm.	€ 172	€ 183	€ 208	€ 264
B1031	Basic aanbouw recht **120 x 46** cm, instelbaar 62 - 86 cm.	€ 190	€ 210	€ 238	€ 318
B1032	Basic aanbouw recht **80 x 60** cm, instelbaar 62 - 86 cm.	€ 185	€ 202	€ 229	€ 286
B1033	Basic aanbouw recht **120 x 60** cm, instelbaar 62 - 86 cm.	€ 204	€ 233	€ 268	€ 351

BASIC

Code	Basic aanbouw vijfhoek	Bladtype			
		25 mm Melamine	25 mm Halifax	22 mm HPL	22 mm Fenix
B1034	Basic aanbouw vijfhoek **120/80 x 120/80** cm, instelbaar 62 - 86 cm.	€ 278	€ 479	€ 661	€ 558

BASIC

Code	Basic aanbouw 1/2 rond	Bladtype			
		25 mm Melamine	25 mm Halifax	22 mm HPL	22 mm Fenix
B1035	Basic aanbouw 1/2 rond **160 x 80** cm, instelbaar 62 - 86 cm.	€ 232	€ 308	€ 374	€ 519

bremer huislijn

Kies uw kleur frame:

AL - Aluminium ZW - Zwart WT - Wit

Kies uw type frame:

Type A (rond) Type B (ellips) Type C (recht)

Kies uw type en kleur blad:

25 mm dik met Melamine top

Bladen 25 mm dik, afgewerkt met melamine toplaag,
Inclusief ABS stootrand 2 mm. Overige kleuren op aanvraag (zie pag. 25).

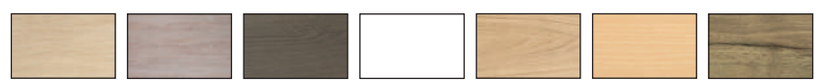

EL - Eiken licht ER - Eiken Robson ED - Eiken donker WW - Wit TN - Toscaans Noten BS - Beuken EH - Eiken Halifax

WERKEN

Op voorraad

BASIC

Code	Basic bijzettafel	Bladtype			
		25 mm Melamine	25 mm Halifax	22 mm HPL	22 mm Fenix
B1230	Basic bijzettafel 80 x **46** cm, instelbaar 62 - 86 cm.	€ 238	€ 249	€ 274	€ 330
B1232	Basic bijzettafel 120 x **46** cm, instelbaar 62 - 86 cm.	€ 251	€ 268	€ 295	€ 352

BASIC

Code	Basic bijzettafel	Bladtype			
		25 mm Melamine	25 mm Halifax	22 mm HPL	22 mm Fenix
B1231	Basic bijzettafel 80 x **60** cm, instelbaar 62 - 86 cm.	€ 254	€ 274	€ 302	€ 382
B1233	Basic bijzettafel 120 x **60** cm, instelbaar 62 - 86 cm.	€ 268	€ 297	€ 332	€ 415

bremer huislijn

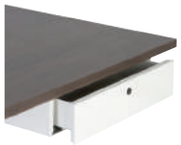

Persoonlijke lade
PLA - AL kleur aluminium *€ 100*
PLA - ZW kleur zwart *€ 100*
PLA - WT kleur wit *€ 100*

Kabelslang 100 cm.
A0360A kleur aluminium *€ 41*
A0360Z kleur zwart *€ 41*
A0360W kleur wit *€ 41*

Kabeldoorvoerdop
A0310A rond 8 cm kleur aluminium *€ 7*
A0310Z rond 8 cm kleur zwart *€ 7*
A0310W rond 8 cm kleur wit *€ 7*
A0320A vierkant 8 cm kleur aluminium *€ 9*
A0320Z vierkant 8 cm kleur zwart *€ 9*
A0320W vierkant 8 cm kleur wit *€ 9*

Stekkerdoos draaibaar
6 x 230V, 3 meter snoer
met spanningsbeveiliging
A0330Z *€ 23*

CPU Houder universeel
Breedte 6 - 18 cm
CPUS - AL kleur aluminium *€ 83*
CPUS - ZW kleur zwart *€ 83*
CPUS - WT kleur wit *€ 83*

Frontpaneel metaal
Diverse maten zie pag. 193

Carré werkplekken pag. 12
Carré roldeurkasten pag. 125
Persoonlijke lade pag. 125
Bureaustoelen speciaal

Carré vergadertafel pag. 64
Alfa vergaderstoelen pag. 132
Manager kast pag. 188

Op voorraad

CARRÉ

Code	Carré bureau recht A-poot	Bladtype			
		25 mm Melamine	25 mm Halifax	22 mm HPL	22 mm Fenix
C1000A	Carré bureau recht **80 x 80** cm, poottype **A**, instelbaar 62 - 86 cm, incl. kabelgoot.	€ 332	€ 355	€ 388	€ 462
C1002A	Carré bureau recht **120 x 80** cm, poottype **A**, instelbaar 62 - 86 cm, incl. kabelgoot.	€ 358	€ 399	€ 447	€ 556
C1003A	Carré bureau recht **140 x 80** cm, poottype **A**, instelbaar 62 - 86 cm, incl. kabelgoot.	€ 371	€ 422	€ 467	€ 599
C1004A	Carré bureau recht **160 x 80** cm, poottype **A**, instelbaar 62 - 86 cm, incl. kabelgoot.	€ 379	€ 426	€ 494	€ 643
C1006A	Carré bureau recht **180 x 80** cm, poottype **A**, instelbaar 62 - 86 cm, incl. kabelgoot.	€ 393	€ 448	€ 529	€ 690
C1008A	Carré bureau recht **200 x 80** cm, poottype **A**, instelbaar 62 - 86 cm, incl. kabelgoot.	€ 412	€ 485	€ 552	€ 733
C1010A	Carré bureau recht **180 x 90** cm, poottype **A**, instelbaar 62 - 86 cm, incl. kabelgoot.	€ 422	€ 488	€ 563	€ 743
C1011A	Carré bureau recht **200 x 90** cm, poottype **A**, instelbaar 62 - 86 cm, incl. kabelgoot.	€ 437	€ 518	€ 602	€ 801
C1012A	Carré bureau recht **200 x 100** cm, poottype **A**, instelbaar 62 - 86 cm, incl. kabelgoot.	€ 444	€ 536	€ 622	€ 846

CARRÉ

Code	Carré bureau recht B-poot	Bladtype			
		25 mm Melamine	25 mm Halifax	22 mm HPL	22 mm Fenix
C1000B	Carré bureau recht **80 x 80** cm, poottype **B**, instelbaar 62 - 86 cm, incl. kabelgoot.	€ 353	€ 376	€ 409	€ 483
C1002B	Carré bureau recht **120 x 80** cm, poottype **B**, instelbaar 62 - 86 cm, incl. kabelgoot.	€ 379	€ 420	€ 468	€ 577
C1003B	Carré bureau recht **140 x 80** cm, poottype **B**, instelbaar 62 - 86 cm, incl. kabelgoot.	€ 392	€ 443	€ 488	€ 620
C1004B	Carré bureau recht **160 x 80** cm, poottype **B**, instelbaar 62 - 86 cm, incl. kabelgoot.	€ 400	€ 447	€ 515	€ 664
C1006B	Carré bureau recht **180 x 80** cm, poottype **B**, instelbaar 62 - 86 cm, incl. kabelgoot.	€ 414	€ 469	€ 550	€ 711
C1008B	Carré bureau recht **200 x 80** cm, poottype **B**, instelbaar 62 - 86 cm, incl. kabelgoot.	€ 433	€ 506	€ 573	€ 754
C1010B	Carré bureau recht **180 x 90** cm, poottype **B**, instelbaar 62 - 86 cm, incl. kabelgoot.	€ 443	€ 509	€ 584	€ 764
C1011B	Carré bureau recht **200 x 90** cm, poottype **B**, instelbaar 62 - 86 cm, incl. kabelgoot.	€ 458	€ 539	€ 623	€ 822
C1012B	Carré bureau recht **200 x 100** cm, poottype **B**, instelbaar 62 - 86 cm, incl. kabelgoot.	€ 464	€ 556	€ 642	€ 866

Kies uw kleur frame:

AL - Aluminium

ZW - Zwart

WT - Wit

Kies uw type en kleur blad:

25 mm dik met Melamine top
Bladen 25 mm dik, afgewerkt met melamine toplaag,
Inclusief ABS stootrand 2 mm. Overige kleuren op aanvraag (zie pag. 25).

EL - Eiken licht

ER - Eiken Robson

ED - Eiken donker

WW - Wit

TN - Toscaans Noten

BS - Beuken

EH - Eiken Halifax

WERKEN

Op voorraad

CARRÉ

Code	Carré bureau recht met zijwangen	Bladtype			
		25 mm Melamine	25 mm Halifax	22 mm HPL	22 mm Fenix
CZ1000B	Carré bureau recht **met zijwangen 80 x 80** cm, poottype **B**, instelbaar 62 - 86 cm, incl. kabelgoot.	€ 485	€ 508	€ 541	€ 615
CZ1002B	Carré bureau recht **met zijwangen 120 x 80** cm, poottype **B**, instelbaar 62 - 86 cm, incl. kabelgoot.	€ 511	€ 552	€ 600	€ 709
CZ1003B	Carré bureau recht **met zijwangen 140 x 80** cm, poottype **B**, instelbaar 62 - 86 cm, incl. kabelgoot.	€ 524	€ 575	€ 620	€ 752
CZ1004B	Carré bureau recht **met zijwangen 160 x 80** cm, poottype **B**, instelbaar 62 - 86 cm, incl. kabelgoot.	€ 532	€ 579	€ 647	€ 796
CZ1006B	Carré bureau recht **met zijwangen 180 x 80** cm, poottype **B**, instelbaar 62 - 86 cm, incl. kabelgoot.	€ 546	€ 601	€ 682	€ 843
CZ1008B	arré bureau recht **met zijwangen 200 x 80** cm, poottype **B**, instelbaar 62 - 86 cm, incl. kabelgoot.	€ 565	€ 638	€ 705	€ 886
CZ1010B	Carré bureau recht **met zijwangen 180 x 90** cm, poottype **B**, instelbaar 62 - 86 cm, incl. kabelgoot.	€ 575	€ 641	€ 716	€ 896
CZ1011B	Carré bureau recht **met zijwangen 200 x 90** cm, poottype **B**, instelbaar 62 - 86 cm, incl. kabelgoot.	€ 590	€ 671	€ 755	€ 954
CZ80	Zijwang afwerking **80 cm** met HPL in dezelfde kleur als blad, per stuk.	€ 69	€ 69	€ 69	€ 117
CZ90	Zijwang afwerking **90 cm** met HPL in dezelfde kleur als blad, per stuk.	€ 69	€ 69	€ 69	€ 117

CARRÉ

Code	Carré bureau Alfa A-poot	Bladtype			
		25 mm Melamine	25 mm Halifax	22 mm HPL	22 mm Fenix
C1013AL	Carré bureau Alfa **180 x 80/100** cm **Links**, poottype **A**, instelbaar 62 - 86 cm, incl. kabelgoot.	€ 477	€ 555	€ 653	€ 853
C1013AR	Carré bureau Alfa **180 x 80/100** cm **Rechts**, poottype **A**, instelbaar 62 - 86 cm, incl. kabelgoot.	€ 477	€ 555	€ 653	€ 853

CARRÉ

Code	Carré bureau Alfa B-poot	Bladtype			
		25 mm Melamine	25 mm Halifax	22 mm HPL	22 mm Fenix
C1013BL	Carré bureau Alfa **180 x 80/100** cm **Links**, poottype **B**, instelbaar 62 - 86 cm, incl. kabelgoot.	€ 499	€ 577	€ 675	€ 875
C1013BR	Carré bureau Alfa **180 x 80/100** cm **Rechts**, poottype **B**, instelbaar 62 - 86 cm, incl. kabelgoot.	€ 499	€ 577	€ 675	€ 875

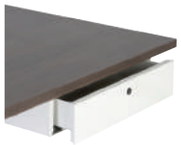

Persoonlijke lade
PLA - AL kleur aluminium *€ 100*
PLA - ZW kleur zwart *€ 100*
PLA - WT kleur wit *€ 100*

Kabelslang 100 cm.
A0360A kleur aluminium *€ 41*
A0360Z kleur zwart *€ 41*
A0360W kleur wit *€ 41*

Kabeldoorvoerdop
A0310A rond 8 cm kleur aluminium *€ 7*
A0310Z rond 8 cm kleur zwart *€ 7*
A0310W rond 8 cm kleur wit *€ 7*
A0320A vierkant 8 cm kleur aluminium *€ 9*
A0320Z vierkant 8 cm kleur zwart *€ 9*
A0320W vierkant 8 cm kleur wit *€ 9*

Stekkerdoos draaibaar
6 x 230V, 3 meter snoer
met spanningsbeveiliging
A0330Z *€ 23*

CPU Houder universeel
Breedte 6 - 18 cm
CPUS - AL kleur aluminium *€ 83*
CPUS - ZW kleur zwart *€ 83*
CPUS - WT kleur wit *€ 83*

Frontpaneel metaal
Diverse maten zie pag. 193

Op voorraad

CARRÉ

Code	Carré aanbouw recht A-poot	Bladtype			
		25 mm Melamine	25 mm Halifax	22 mm HPL	22 mm Fenix
C1030A	Carré aanbouw recht **80 x 46** cm, poottype **A**, instelbaar 62 - 86 cm.	€ 198	€ 209	€ 234	€ 290
C1031A	Carré aanbouw recht **120 x 46** cm, poottype **A**, instelbaar 62 - 86 cm.	€ 216	€ 236	€ 264	€ 344
C1032A	Carré aanbouw recht **80 x 60** cm, poottype **A**, instelbaar 62 - 86 cm.	€ 211	€ 228	€ 255	€ 312
C1033A	Carré aanbouw recht **120 x 60** cm, poottype **A**, instelbaar 62 - 86 cm.	€ 230	€ 259	€ 294	€ 377

CARRÉ

Code	Carré aanbouw recht B-poot	Bladtype			
		25 mm Melamine	25 mm Halifax	22 mm HPL	22 mm Fenix
C1030B	Carré aanbouw recht **80 x 46** cm, poottype **B**, instelbaar 62 - 86 cm.	€ 208	€ 219	€ 244	€ 300
C1031B	Carré aanbouw recht **120 x 46** cm, poottype **B**, instelbaar 62 - 86 cm.	€ 226	€ 246	€ 274	€ 354
C1032B	Carré aanbouw recht **80 x 60** cm, poottype **B**, instelbaar 62 - 86 cm.	€ 221	€ 238	€ 265	€ 322
C1033B	Carré aanbouw recht **120 x 60** cm, poottype **B**, instelbaar 62 - 86 cm.	€ 240	€ 269	€ 304	€ 387

bremer huislijn

Kies uw kleur frame:

AL - Aluminium

ZW - Zwart

WT - Wit

Kies uw type en kleur blad:

25 mm dik met Melamine top
Bladen 25 mm dik, afgewerkt met melamine toplaag,
Inclusief ABS stootrand 2 mm. Overige kleuren op aanvraag (zie pag. 25).

EL - Eiken licht

ER - Eiken Robson

ED - Eiken donker

WW - Wit

TN - Toscaans Noten

BS - Beuken

EH - Eiken Halifax

Op voorraad

CARRÉ

Code	Carré bijzettafel A-poot	Bladtype			
		25 mm Melamine	25 mm Halifax	22 mm HPL	22 mm Fenix
C1230A	Carré bijzettafel 80 x **46** cm, poottype **A,** instelbaar 62 - 86 cm.	€ 290	€ 301	€ 326	€ 382
C1231A	Carré bijzettafel 80 x **60** cm, poottype **A,** instelbaar 62 - 86 cm.	€ 306	€ 326	€ 354	€ 434
C1232A	Carré bijzettafel 120 x **46** cm, poottype **A,** instelbaar 62 - 86 cm.	€ 303	€ 320	€ 347	€ 404
C1233A	Carré bijzettafel 120 x **60** cm, poottype **A,** instelbaar 62 - 86 cm.	€ 320	€ 349	€ 384	€ 467

CARRÉ

Code	Carré bijzettafel B-poot	Bladtype			
		25 mm Melamine	25 mm Halifax	22 mm HPL	22 mm Fenix
C1230B	Carré bijzettafel 80 x **46** cm, poottype **B**, instelbaar 62 - 86 cm.	€ 310	€ 321	€ 346	€ 402
C1231B	Carré bijzettafel 80 x **60** cm, poottype **B,** instelbaar 62 - 86 cm.	€ 326	€ 346	€ 374	€ 454
C1232B	Carré bijzettafel 120 x **46** cm, poottype **B,** instelbaar 62 - 86 cm.	€ 323	€ 340	€ 367	€ 424
C1233B	Carré bijzettafel 120 x **60** cm, poottype **B,** instelbaar 62 - 86 cm.	€ 340	€ 369	€ 404	€ 487

bremer huislijn

Persoonlijke lade
PLA - AL kleur aluminium *€ 100*
PLA - ZW kleur zwart *€ 100*
PLA - WT kleur wit *€ 100*

Kabelslang 100 cm.
A0360A kleur aluminium *€ 41*
A0360Z kleur zwart *€ 41*
A0360W kleur wit *€ 41*

Kabeldoorvoerdop
A0310A rond 8 cm kleur aluminium *€ 7*
A0310Z rond 8 cm kleur zwart *€ 7*
A0310W rond 8 cm kleur wit *€ 7*
A0320A vierkant 8 cm kleur aluminium *€ 9*
A0320Z vierkant 8 cm kleur zwart *€ 9*
A0320W vierkant 8 cm kleur wit *€ 9*

Stekkerdoos draaibaar
6 x 230V, 3 meter snoer
met spanningsbeveiliging
A0330Z *€ 23*

CPU Houder universeel
Breedte 6 - 18 cm
CPUS - AL kleur aluminium *€ 83*
CPUS - ZW kleur zwart *€ 83*
CPUS - WT kleur wit *€ 83*

Frontpaneel metaal
Diverse maten zie pag. 193

Project werkplekken pag. 18
Akoestische panelen pag. 28
Bureaustoelen speciaal

Project werkplekken pag. 18
Akoestische panelen pag. 31
Bureaustoelen speciaal

WERKEN

Op voorraad

PROJECT

Code	Project bureau recht (inbus)	Bladtype			
		25 mm Melamine	25 mm Halifax	22 mm HPL	22 mm Fenix
P1002	Project bureau recht **120 x 80** cm, **inbus** instelbaar 62 - 86 cm.	€ 358	€ 399	€ 447	€ 556
P1003	Project bureau recht **140 x 80** cm, **inbus** instelbaar 62 - 86 cm.	€ 370	€ 421	€ 466	€ 598
P1004	Project bureau recht **160 x 80** cm, **inbus** instelbaar 62 - 86 cm.	€ 378	€ 425	€ 493	€ 642
P1006	Project bureau recht **180 x 80** cm, **inbus** instelbaar 62 - 86 cm.	€ 393	€ 448	€ 529	€ 690
P1008	Project bureau recht **200 x 80** cm, **inbus** instelbaar 62 - 86 cm.	€ 415	€ 488	€ 555	€ 736
P1010	Project bureau recht **180 x 90** cm, **inbus** instelbaar 62 - 86 cm.	€ 402	€ 468	€ 543	€ 723
P1011	Project bureau recht **200 x 90** cm, **inbus** instelbaar 62 - 86 cm.	€ 420	€ 501	€ 585	€ 784
P1012	Project bureau recht **200 x 100** cm, **inbus** instelbaar 62 - 86 cm.	€ 425	€ 517	€ 603	€ 827

PROJECT

Code	Project bureau recht (slinger)	Bladtype			
		25 mm Melamine	25 mm Halifax	22 mm HPL	22 mm Fenix
P2002	Project bureau recht **120 x 80** cm, verstelbaar **met slinger** 62 - 86 cm.	€ 566	€ 607	€ 655	€ 764
P2003	Project bureau recht **140 x 80** cm, verstelbaar **met slinger** 62 - 86 cm.	€ 578	€ 629	€ 674	€ 806
P2004	Project bureau recht **160 x 80** cm, verstelbaar **met slinger** 62 - 86 cm.	€ 586	€ 633	€ 701	€ 850
P2006	Project bureau recht **180 x 80** cm, verstelbaar **met slinger** 62 - 86 cm.	€ 602	€ 657	€ 738	€ 899
P2008	Project bureau recht **200 x 80** cm, verstelbaar **met slinger** 62 - 86 cm.	€ 624	€ 697	€ 764	€ 945
P2010	Project bureau recht **180 x 90** cm, verstelbaar **met slinger** 62 - 86 cm.	€ 611	€ 677	€ 752	€ 932
P2011	Project bureau recht **200 x 90** cm, verstelbaar **met slinger** 62 - 86 cm.	€ 629	€ 710	€ 794	€ 993
P2012	Project bureau recht **200 x 100** cm, verstelbaar **met slinger** 62 - 86 cm.	€ 634	€ 726	€ 812	€ 1.036

Kies uw kleur frame:

AL - Aluminium ZW - Zwart WT - Wit

Kies uw type en kleur blad:

25 mm dik met Melamine top

Bladen 25 mm dik, afgewerkt met melamine toplaag,
Inclusief ABS stootrand 2 mm. Overige kleuren op aanvraag (zie pag. 25).

EL - Eiken licht ER - Eiken Robson ED - Eiken donker WW - Wit TN - Toscaans Noten BS - Beuken EH - Eiken Halifax

WERKEN

Op voorraad

PROJECT

Code	Project bureau recht (elektrisch)	Bladtype 25 mm Melamine	25 mm Halifax	22 mm HPL	22 mm Fenix
P3002	Project bureau recht **120 x 80** cm, **elektrisch** verstelbaar 65 - 130 cm.	€ 899	€ 940	€ 988	€ 1.097
P3003	Project bureau recht **140 x 80** cm, **elektrisch** verstelbaar 65 - 130 cm.	€ 911	€ 962	€ 1.007	€ 1.139
P3004	Project bureau recht **160 x 80** cm, **elektrisch** verstelbaar 65 - 130 cm.	€ 919	€ 966	€ 1.034	€ 1.183
P3006	Project bureau recht **180 x 80** cm, **elektrisch** verstelbaar 65 - 130 cm.	€ 934	€ 989	€ 1.070	€ 1.231
P3008	Project bureau recht **200 x 80** cm, **elektrisch** verstelbaar 65 - 130 cm.	€ 956	€ 1.029	€ 1.096	€ 1.277
P3010	Project bureau recht **180 x 90** cm, **elektrisch** verstelbaar 65 - 130 cm.	€ 943	€ 1.009	€ 1.084	€ 1.264
P3011	Project bureau recht **200 x 90** cm, **elektrisch** verstelbaar 65 - 130 cm.	€ 961	€ 1.042	€ 1.126	€ 1.325
PDIG	Digitaal venster met memory functies, inschuifbaar	€ 80			

PROJECT

Code	Project bureau 4-poots recht (slinger)	Bladtype 25 mm Melamine	25 mm Halifax	22 mm HPL	22 mm Fenix
P5002	Project bureau 4-poots recht **120 x 80** cm, verstelbaar **met slinger** 62 - 86 cm.	€ 726	€ 767	€ 815	€ 924
P5003	Project bureau 4-poots recht **140 x 80** cm, verstelbaar **met slinger** 62 - 86 cm.	€ 731	€ 782	€ 827	€ 959
P5004	Project bureau 4-poots recht **160 x 80** cm, verstelbaar **met slinger** 62 - 86 cm.	€ 736	€ 783	€ 851	€ 1.000
P5006	Project bureau 4-poots recht **180 x 80** cm, verstelbaar **met slinger** 62 - 86 cm.	€ 750	€ 801	€ 882	€ 1.043
P5008	Project bureau 4-poots recht **200 x 80** cm, verstelbaar **met slinger** 62 - 86 cm.	€ 785	€ 858	€ 925	€ 1.106
P5010	Project bureau 4-poots recht **180 x 90** cm, verstelbaar **met slinger** 62 - 86 cm.	€ 763	€ 829	€ 904	€ 1.084
P5011	Project bureau 4-poots recht **200 x 90** cm, verstelbaar **met slinger** 62 - 86 cm.	€ 794	€ 875	€ 959	€ 1.158

bremer huislijn

Persoonlijke lade
PLA - AL kleur aluminium *€ 100*
PLA - ZW kleur zwart *€ 100*
PLA - WT kleur wit *€ 100*

Kabelslang 100 cm.
A0360A kleur aluminium *€ 41*
A0360Z kleur zwart *€ 41*
A0360W kleur wit *€ 41*
Kabelslang 130 cm. tbv zit/sta
A03605A kleur aluminium *€ 71*
A03605Z kleur zwart *€ 71*
A03605W kleur wit *€ 71*

Kabeldoorvoerdop
A0310A rond 8 cm kleur aluminium *€ 7*
A0310Z rond 8 cm kleur zwart *€ 7*
A0310W rond 8 cm kleur wit *€ 7*
A0320A vierkant 8 cm kleur aluminium *€ 9*
A0320Z vierkant 8 cm kleur zwart *€ 9*
A0320W vierkant 8 cm kleur wit *€ 9*

Stekkerdoos draaibaar
6 x 230V, 3 meter snoer
met spanningsbeveiliging
A0330Z *€ 23*

CPU Houder Project
Breedte 15 - 23 cm
PCPU - AL kleur aluminium *€ 90*
PCPU - ZW kleur zwart *€ 90*
PCPU - WT kleur wit *€ 90*

Kabelgoot Project (kleur al/zw/wt)
PKG0800 tbv bureau 80 cm *€ 35*
PKG1200tbv bureau 120 cm *€ 39*
PKG1400 tbv bureau 140 cm *€ 41*
PKG1600 tbv bureau 160 cm *€ 43*
PKG1800 tbv bureau 180 cm *€ 48*
PKG2000 tbv bureau 200 cm *€ 58*

Op voorraad

PROJECT

In de framekleur wit op voorraad

Code	Project bureau recht met zijwangen (inbus)	Bladtype 25 mm Melamine	25 mm Halifax	22 mm HPL	22 mm Fenix
P1102	Project bureau recht **met zijwangen 120 x 80** cm, **inbus** instelbaar 62 - 86 cm.	€ 622	€ 663	€ 711	€ 820
P1103	Project bureau recht **met zijwangen 140 x 80** cm, **inbus** instelbaar 62 - 86 cm.	€ 634	€ 685	€ 730	€ 862
P1104	Project bureau recht **met zijwangen 160 x 80** cm, **inbus** instelbaar 62 - 86 cm.	€ 642	€ 689	€ 757	€ 906
P1106	Project bureau recht **met zijwangen 180 x 80** cm, **inbus** instelbaar 62 - 86 cm.	€ 657	€ 712	€ 793	€ 954
P1108	Project bureau recht **met zijwangen 200 x 80** cm, **inbus** instelbaar 62 - 86 cm.	€ 679	€ 752	€ 819	€ 1.000
P1110	Project bureau recht **met zijwangen 180 x 90** cm, **inbus** instelbaar 62 - 86 cm.	€ 666	€ 732	€ 807	€ 987
P1111	Project bureau recht **met zijwangen 200 x 90** cm, **inbus** instelbaar 62 - 86 cm.	€ 684	€ 765	€ 849	€ 1.048

PROJECT

In de framekleur wit op voorraad

Code	Project bureau recht met zijwangen (slinger)	Bladtype 25 mm Melamine	25 mm Halifax	22 mm HPL	22 mm Fenix
P2102	Project bureau recht **met zijwangen 120 x 80** cm, verstelbaar **met slinger** 62 - 86 cm.	€ 830	€ 871	€ 919	€ 1.028
P2103	Project bureau recht **met zijwangen 140 x 80** cm, verstelbaar **met slinger** 62 - 86 cm.	€ 842	€ 893	€ 938	€ 1.070
P2104	Project bureau recht **met zijwangen 160 x 80** cm, verstelbaar **met slinger** 62 - 86 cm.	€ 850	€ 897	€ 965	€ 1.114
P2106	Project bureau recht **met zijwangen 180 x 80** cm, verstelbaar **met slinger** 62 - 86 cm.	€ 866	€ 921	€ 1.002	€ 1.163
P2108	Project bureau recht **met zijwangen 200 x 80** cm, verstelbaar **met slinger** 62 - 86 cm.	€ 887	€ 960	€ 1.027	€ 1.208
P2110	Project bureau recht **met zijwangen 180 x 90** cm, verstelbaar **met slinger** 62 - 86 cm.	€ 875	€ 941	€ 1.016	€ 1.196
P2111	Project bureau recht **met zijwangen 200 x 90** cm, verstelbaar **met slinger** 62 - 86 cm.	€ 893	€ 974	€ 1.058	€ 1.257

PROJECT

In de framekleur wit op voorraad

Code	Project bureau recht met zijwangen (elektrisch)	Bladtype 25 mm Melamine	25 mm Halifax	22 mm HPL	22 mm Fenix
P3102	Project bureau recht **met zijwangen 120 x 80** cm, **elektrisch** verstelbaar 65 - 130 cm.	€ 1.281	€ 1.322	€ 1.370	€ 1.479
P3103	Project bureau recht **met zijwangen 140 x 80** cm, **elektrisch** verstelbaar 65 - 130 cm.	€ 1.293	€ 1.344	€ 1.389	€ 1.521
P3104	Project bureau recht **met zijwangen 160 x 80** cm, **elektrisch** verstelbaar 65 - 130 cm.	€ 1.301	€ 1.348	€ 1.416	€ 1.565
P3106	Project bureau recht **met zijwangen 180 x 80** cm, **elektrisch** verstelbaar 65 - 130 cm.	€ 1.316	€ 1.371	€ 1.452	€ 1.613
P3108	Project bureau recht **met zijwangen 200 x 80** cm, **elektrisch** verstelbaar 65 - 130 cm.	€ 1.338	€ 1.411	€ 1.478	€ 1.659
P3110	Project bureau recht **met zijwangen 180 x 90** cm, **elektrisch** verstelbaar 65 - 130 cm.	€ 1.325	€ 1.391	€ 1.466	€ 1.646
P3111	Project bureau recht **met zijwangen 200 x 90** cm, **elektrisch** verstelbaar 65 - 130 cm.	€ 1.343	€ 1.424	€ 1.508	€ 1.707
PDIG	Digitaal venster met memory functies.	€ 80			

Kies uw kleur frame:

AL - Aluminium ZW - Zwart WT - Wit

Kies uw type en kleur blad:

25 mm dik met Melamine top

Bladen 25 mm dik, afgewerkt met melamine toplaag,
Inclusief ABS stootrand 2 mm. Overige kleuren op aanvraag (zie pag. 25).

EL - Eiken licht ER - Eiken Robson ED - Eiken donker WW - Wit TN - Toscaans Noten BS - Beuken EH - Eiken Halifax

Op voorraad

PROJECT

*Akoestische panelen zie pag. 31

Code	Project duo-bureau recht, H-Frame (inbus)	Bladtype 25 mm Melamine	25 mm Halifax	22 mm HPL	22 mm Fenix
P8002I	Project **duo**-bureau recht, **H-Frame**, 2x **120 x 80** cm, **inbus** instelbaar 62 - 86 cm.	€ 798	€ 880	€ 976	€ 1.194
P8003I	Project **duo**-bureau recht, **H-Frame**, 2x **140 x 80** cm, **inbus** instelbaar 62 - 86 cm.	€ 822	€ 924	€ 1.014	€ 1.278
P8004I	Project **duo**-bureau recht, **H-Frame**, 2x **160 x 80** cm, **inbus** instelbaar 62 - 86 cm.	€ 838	€ 932	€ 1.068	€ 1.366
P8006I	Project **duo**-bureau recht, **H-Frame**, 2x **180 x 80** cm, **inbus** instelbaar 62 - 86 cm.	€ 868	€ 978	€ 1.140	€ 1.462
P8008I	Project **duo**-bureau recht, **H-Frame**, 2x **200 x 80** cm, **inbus** instelbaar 62 - 86 cm.	€ 912	€ 1.058	€ 1.192	€ 1.554
P8010I	Project **duo**-bureau recht, **H-Frame**, 2x **180 x 90** cm, **inbus** instelbaar 62 - 86 cm.	€ 886	€ 1.018	€ 1.168	€ 1.528
P8011I	Project **duo**-bureau recht, **H-Frame**, 2x **200 x 90** cm, **inbus** instelbaar 62 - 86 cm.	€ 922	€ 1.084	€ 1.252	€ 1.650
PDG1200	Kabelgoot met **open** bovenkant, **tbv duo-werkplek 120 x 80 cm.** Afm: 120 x 25 x 10 cm.	€ 61			
PDAK1200	Kabelgoot met **afdekkap** voor bovenkant, **tbv duo-werkplek 120 x 80 cm.** Afm: 120 x 25 x 10 cm.	€ 98			
PDG4680	Kabelgoot met **open** bovenkant, **tbv duo-werkplek uitschuifbaar van 140 tot 200 cm.** Afm: 140-200 x 25 x 10 cm.	€ 71			
PDAK4680	Kabelgoot met **verschuifbare afdekkappen**, **tbv duo-werkplek uitschuifbaar van 140 tot 200 cm.** Afm: 140-200 x 25 x 10 cm.	€ 134			

PROJECT

*Akoestische panelen zie pag. 31

Code	Project duo-bureau recht, H-Frame (slinger)	Bladtype 25 mm Melamine	25 mm Halifax	22 mm HPL	22 mm Fenix
P8002S	Project **duo**-bureau recht, **H-Frame**, 2x **120 x 80** cm, verstelbaar **met slinger** 62 - 86 cm.	€ 1.223	€ 1.305	€ 1.401	€ 1.619
P8003S	Project **duo**-bureau recht, **H-Frame**, 2x **140 x 80** cm, verstelbaar **met slinger** 62 - 86 cm.	€ 1.247	€ 1.349	€ 1.439	€ 1.703
P8004S	Project **duo**-bureau recht, **H-Frame**, 2x **160 x 80** cm, verstelbaar **met slinger** 62 - 86 cm.	€ 1.263	€ 1.357	€ 1.493	€ 1.791
P8006S	Project **duo**-bureau recht, **H-Frame**, 2x **180 x 80** cm, verstelbaar **met slinger** 62 - 86 cm.	€ 1.295	€ 1.405	€ 1.567	€ 1.889
P8008S	Project **duo**-bureau recht, **H-Frame**, 2x **200 x 80** cm, verstelbaar **met slinger** 62 - 86 cm.	€ 1.339	€ 1.485	€ 1.619	€ 1.981
P8010S	Project **duo**-bureau recht, **H-Frame**, 2x **180 x 90** cm, verstelbaar **met slinger** 62 - 86 cm.	€ 1.313	€ 1.445	€ 1.595	€ 1.955
P8011S	Project **duo**-bureau recht, **H-Frame**, 2x **200 x 90** cm, verstelbaar **met slinger** 62 - 86 cm.	€ 1.349	€ 1.511	€ 1.679	€ 2.077
PDG1200	Kabelgoot met **open** bovenkant, **tbv duo-werkplek 120 x 80 cm.** Afm: 120 x 25 x 10 cm.	€ 61			
PDAK1200	Kabelgoot met **afdekkap** voor bovenkant, **tbv duo-werkplek 120 x 80 cm.** Afm: 120 x 25 x 10 cm.	€ 98			
PDG4680	Kabelgoot met **open** bovenkant, **tbv duo-werkplek uitschuifbaar van 140 tot 200 cm.** Afm: 140-200 x 25 x 10 cm.	€ 71			
PDAK4680	Kabelgoot met **verschuifbare afdekkappen**, **tbv duo-werkplek uitschuifbaar van 140 tot 200 cm.** Afm: 140-200 x 25 x 10 cm.	€ 134			

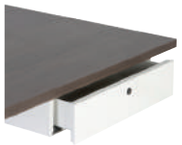

Persoonlijke lade
PLA - AL kleur aluminium *€ 100*
PLA - ZW kleur zwart *€ 100*
PLA - WT kleur wit *€ 100*

Kabelslang 100 cm.
A0360A kleur aluminium *€ 41*
A0360Z kleur zwart *€ 41*
A0360W kleur wit *€ 41*
Kabelslang 130 cm. tbv zit/sta
A03605A kleur aluminium *€ 71*
A03605Z kleur zwart *€ 71*
A03605W kleur wit *€ 71*

Kabeldoorvoerdop
A0310A rond 8 cm kleur aluminium *€ 7*
A0310Z rond 8 cm kleur zwart *€ 7*
A0310W rond 8 cm kleur wit *€ 7*
A0320A vierkant 8 cm kleur aluminium *€ 9*
A0320Z vierkant 8 cm kleur zwart *€ 9*
A0320W vierkant 8 cm kleur wit *€ 9*

Stekkerdoos draaibaar
6 x 230V, 3 meter snoer
met spanningsbeveiliging
A0330Z *€ 23*

CPU Houder Project
Breedte 15 - 23 cm
PCPU - AL kleur aluminium *€ 90*
PCPU - ZW kleur zwart *€ 90*
PCPU - WT kleur wit *€ 90*

Kabelgoot tbv Project duo
PDG1200 *€ 61*
PDAK1200 *€ 98*
PDG4680 *€ 71*
PDAK4680 *€ 134*

Op voorraad

PROJECT

*Akoestische panelen zie pag. 31

Code	Project duo-bureau recht, H-Frame (elektrisch)	Bladtype: 25 mm Melamine	25 mm Halifax	22 mm HPL	22 mm Fenix
P8002E	Project **duo**-bureau recht, **H-Frame**, 2x **120 x 80** cm, **elektrisch** verstelbaar 65 - 130 cm.	€ 2.174	€ 2.256	€ 2.352	€ 2.570
P8003E	Project **duo**-bureau recht, **H-Frame**, 2x **140 x 80** cm, **elektrisch** verstelbaar 65 - 130 cm.	€ 2.198	€ 2.300	€ 2.390	€ 2.654
P8004E	Project **duo**-bureau recht, **H-Frame**, 2x **160 x 80** cm, **elektrisch** verstelbaar 65 - 130 cm.	€ 2.214	€ 2.308	€ 2.444	€ 2.742
P8006E	Project **duo**-bureau recht, **H-Frame**, 2x **180 x 80** cm, **elektrisch** verstelbaar 65 - 130 cm.	€ 2.244	€ 2.354	€ 2.516	€ 2.838
P8008E	Project **duo**-bureau recht, **H-Frame**, 2x **200 x 80** cm, **elektrisch** verstelbaar 65 - 130 cm.	€ 2.288	€ 2.434	€ 2.568	€ 2.930
P8010E	Project **duo**-bureau recht, **H-Frame**, 2x **180 x 90** cm, **elektrisch** verstelbaar 65 - 130 cm.	€ 2.262	€ 2.394	€ 2.544	€ 2.904
P8011E	Project **duo**-bureau recht, **H-Frame**, 2x **200 x 90** cm, **elektrisch** verstelbaar 65 - 130 cm.	€ 2.298	€ 2.460	€ 2.628	€ 3.026
PDIG	Digitaal venster met memory functies.	€ 80			
PDG1200	Kabelgoot met **open** bovenkant, **tbv duo-werkplek 120 x 80 cm.** Afm: 120 x 25 x 10 cm.	€ 61			
PDAK1200	Kabelgoot met **afdekkap** voor bovenkant, **tbv duo-werkplek 120 x 80 cm.** Afm: 120 x 25 x 10 cm.	€ 98			
PDG4680	Kabelgoot met **open** bovenkant, **tbv duo-werkplek uitschuifbaar van 140 tot 200 cm.** Afm: 140-200 x 25 x 10 cm.	€ 71			
PDAK4680	Kabelgoot met **verschuifbare afdekkappen**, **tbv duo-werkplek uitschuifbaar van 140 tot 200 cm.** Afm: 140-200 x 25 x 10 cm.	€ 134			

PROJECT

In de framekleur wit op voorraad

*Akoestische panelen zie pag. 31

Code	Project duo-bureau recht met zijwangen (inbus)	Bladtype: 25 mm Melamine	25 mm Halifax	22 mm HPL	22 mm Fenix
P8102I	Project **duo**-bureau recht, **met zijwangen**, 2x **120 x 80** cm, **inbus** instelbaar 62 - 86 cm.	€ 1.196	€ 1.278	€ 1.374	€ 1.592
P8103I	Project **duo**-bureau recht, **met zijwangen**, 2x **140 x 80** cm, **inbus** instelbaar 62 - 86 cm.	€ 1.220	€ 1.322	€ 1.412	€ 1.676
P8104I	Project **duo**-bureau recht, **met zijwangen**, 2x **160 x 80** cm, **inbus** instelbaar 62 - 86 cm.	€ 1.236	€ 1.330	€ 1.466	€ 1.764
P8106I	Project **duo**-bureau recht, **met zijwangen**, 2x **180 x 80** cm, **inbus** instelbaar 62 - 86 cm.	€ 1.266	€ 1.376	€ 1.538	€ 1.860
P8108I	Project **duo**-bureau recht, **met zijwangen**, 2x **200 x 80** cm, **inbus** instelbaar 62 - 86 cm.	€ 1.310	€ 1.456	€ 1.590	€ 1.952
PDG1200	Kabelgoot met **open** bovenkant, **tbv duo-werkplek 120 x 80 cm.** Afm: 120 x 25 x 10 cm.	€ 61			
PDAK1200	Kabelgoot met **afdekkap** voor bovenkant, **tbv duo-werkplek 120 x 80 cm.** Afm: 120 x 25 x 10 cm.	€ 98			
PDG4680	Kabelgoot met **open** bovenkant, **tbv duo-werkplek uitschuifbaar van 140 tot 200 cm.** Afm: 140-200 x 25 x 10 cm.	€ 71			
PDAK4680	Kabelgoot met **verschuifbare afdekkappen**, **tbv duo-werkplek uitschuifbaar van 140 tot 200 cm.** Afm: 140-200 x 25 x 10 cm.	€ 134			

Kies uw kleur frame:

AL - Aluminium

ZW - Zwart

WT - Wit

Kies uw type en kleur blad:

25 mm dik met Melamine top

Bladen 25 mm dik, afgewerkt met melamine toplaag,
Inclusief ABS stootrand 2 mm. Overige kleuren op aanvraag (zie pag. 25).

EL - Eiken licht

ER - Eiken Robson

ED - Eiken donker

WW - Wit

TN - Toscaans Noten

BS - Beuken

EH - Eiken Halifax

Op voorraad

PROJECT

In de framekleur wit op voorraad

*Akoestische panelen zie pag. 31

Code	Project duo-bureau recht met zijwangen (slinger)	Bladtype 25 mm Melamine	25 mm Halifax	22 mm HPL	22 mm Fenix
P8102S	Project **duo**-bureau recht, **met zijwangen**, 2x **120 x 80** cm, **met slinger** verstelbaar 62 - 86 cm.	€ 1.498	€ 1.580	€ 1.676	€ 1.894
P8103S	Project **duo**-bureau recht, **met zijwangen**, 2x **140 x 80** cm, **met slinger** verstelbaar 62 - 86 cm.	€ 1.522	€ 1.624	€ 1.714	€ 1.978
P8104S	Project **duo**-bureau recht, **met zijwangen**, 2x **160 x 80** cm, **met slinger** verstelbaar 62 - 86 cm.	€ 1.538	€ 1.632	€ 1.768	€ 2.066
P8106S	Project **duo**-bureau recht, **met zijwangen**, 2x **180 x 80** cm, **met slinger** verstelbaar 62 - 86 cm.	€ 1.570	€ 1.680	€ 1.842	€ 2.164
P8108S	Project **duo**-bureau recht, **met zijwangen**, 2x **200 x 80** cm, **met slinger** verstelbaar 62 - 86 cm.	€ 1.614	€ 1.760	€ 1.894	€ 2.256

PDG1200	Kabelgoot met **open** bovenkant, **tbv duo-werkplek 120 x 80 cm.** Afm: 120 x 25 x 10 cm.	€ 61
PDAK1200	Kabelgoot met **afdekkap** voor bovenkant, **tbv duo-werkplek 120 x 80 cm.** Afm: 120 x 25 x 10 cm.	€ 98
PDG4680	Kabelgoot met **open** bovenkant, **tbv duo-werkplek uitschuifbaar van 140 tot 200 cm.** Afm: 140-200 x 25 x 10 cm.	€ 71
PDAK4680	Kabelgoot met **verschuifbare afdekkappen**, **tbv duo-werkplek uitschuifbaar van 140 tot 200 cm.** Afm: 140-200 x 25 x 10 cm.	€ 134

PROJECT

In de framekleur wit op voorraad

*Akoestische panelen zie pag. 31

Code	Project duo-bureau recht met zijwangen (elektrisch)	Bladtype 25 mm Melamine	25 mm Halifax	22 mm HPL	22 mm Fenix
P8102E	Project **duo**-bureau recht, **met zijwangen**, 2x **120 x 80** cm, **elektrisch** verstelbaar 65 - 130 cm.	€ 2.352	€ 2.434	€ 2.530	€ 2.748
P8103E	Project **duo**-bureau recht, **met zijwangen**, 2x **140 x 80** cm, **elektrisch** verstelbaar 65 - 130 cm.	€ 2.376	€ 2.478	€ 2.568	€ 2.832
P8104E	Project **duo**-bureau recht, **met zijwangen**, 2x **160 x 80** cm, **elektrisch** verstelbaar 65 - 130 cm.	€ 2.392	€ 2.486	€ 2.622	€ 2.920
P8106E	Project **duo**-bureau recht, **met zijwangen**, 2x **180 x 80** cm, **elektrisch** verstelbaar 65 - 130 cm.	€ 2.422	€ 2.532	€ 2.694	€ 3.016
P8108E	Project **duo**-bureau recht, **met zijwangen**, 2x **200 x 80** cm, **elektrisch** verstelbaar 65 - 130 cm.	€ 2.466	€ 2.612	€ 2.746	€ 3.108
PDIG	Venster met memory functies.	€ 80			

PDG1200	Kabelgoot met **open** bovenkant, **tbv duo-werkplek 120 x 80 cm.** Afm: 120 x 25 x 10 cm.	€ 61
PDAK1200	Kabelgoot met **afdekkap** voor bovenkant, **tbv duo-werkplek 120 x 80 cm.** Afm: 120 x 25 x 10 cm.	€ 98
PDG4680	Kabelgoot met **open** bovenkant, **tbv duo-werkplek uitschuifbaar van 140 tot 200 cm.** Afm: 140-200 x 25 x 10 cm.	€ 71
PDAK4680	Kabelgoot met **verschuifbare afdekkappen**, **tbv duo-werkplek uitschuifbaar van 140 tot 200 cm.** Afm: 140-200 x 25 x 10 cm.	€ 134

bremer huislijn

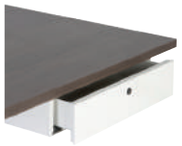

Persoonlijke lade
PLA - AL kleur aluminium *€ 100*
PLA - ZW kleur zwart *€ 100*
PLA - WT kleur wit *€ 100*

Kabelslang 100 cm.
A0360A kleur aluminium *€ 41*
A0360Z kleur zwart *€ 41*
A0360W kleur wit *€ 41*
Kabelslang 130 cm. tbv zit/sta
A03605A kleur aluminium *€ 71*
A03605Z kleur zwart *€ 71*
A03605W kleur wit *€ 71*

Kabeldoorvoerdop
A0310A rond 8 cm kleur aluminium *€ 7*
A0310Z rond 8 cm kleur zwart *€ 7*
A0310W rond 8 cm kleur wit *€ 7*
A0320A vierkant 8 cm kleur aluminium *€ 9*
A0320Z vierkant 8 cm kleur zwart *€ 9*
A0320W vierkant 8 cm kleur wit *€ 9*

Stekkerdoos draaibaar
6 x 230V, 3 meter snoer
met spanningsbeveiliging
A0330Z *€ 23*

CPU Houder Project
Breedte 15 - 23 cm
PCPU - AL kleur aluminium *€ 90*
PCPU - ZW kleur zwart *€ 90*
PCPU - WT kleur wit *€ 90*

Kabelgoot tbv Project duo
PDG1200 *€ 61*
PDAK1200 *€ 98*
PDG4680 *€ 71*
PDAK4680 *€ 134*

WERKEN

Op voorraad

BENCH WERKPLEK 2-persoons

Code	Bench werkplek 2 persoons	Bladtype 25 mm Melamine	25 mm Halifax	22 mm HPL	22 mm Fenix
BW2002	Bench 2-persoons recht, 2 x **120 x 80** cm, vaste hoogte 75 cm.	€ 614	€ 696	€ 792	€ 1.010
BW2003	Bench 2-persoons recht, 2 x **140 x 80** cm, vaste hoogte 75 cm.	€ 632	€ 734	€ 824	€ 1.088
BW2004	Bench 2-persoons recht, 2 x **160 x 80** cm, vaste hoogte 75 cm.	€ 646	€ 740	€ 876	€ 1.174
BW2006	Bench 2-persoons recht, 2 x **180 x 80** cm, vaste hoogte 75 cm.	€ 670	€ 780	€ 942	€ 1.264
BW2008	Bench 2-persoons recht, 2 x **200 x 80** cm, vaste hoogte 75 cm.	€ 702	€ 848	€ 982	€ 1.344
CD1925	Kabelgoot universeel tbv benchplek 120 - 200 cm.	€ 82			

BENCH WERKPLEK 4-persoons

Code	Bench werkplek 4 persoons	Bladtype 25 mm Melamine	25 mm Halifax	22 mm HPL	22 mm Fenix
BW4002	Bench 4-persoons recht, 4 x **120 x 80** cm, vaste hoogte 75 cm.	€ 984	€ 1.148	€ 1.340	€ 1.776
BW4003	Bench 4-persoons recht, 4 x **140 x 80** cm, vaste hoogte 75 cm.	€ 1.020	€ 1.224	€ 1.404	€ 1.932
BW4004	Bench 4-persoons recht, 4 x **160 x 80 c**m, vaste hoogte 75 cm.	€ 1.048	€ 1.236	€ 1.508	€ 2.104
BW4006	Bench 4-persoons recht, 4 x **180 x 80** cm, vaste hoogte 75 cm.	€ 1.096	€ 1.316	€ 1.640	€ 2.284
BW4008	Bench 4-persoons recht, 4 x **200 x 80** cm, vaste hoogte 75 cm.	€ 1.160	€ 1.452	€ 1.720	€ 2.444
CD1925	Kabelgoot universeel tbv benchplek 120 - 200 cm.	€ 82			

BENCH WERKPLEK 6-persoons

Code	Bench werkplek 6 persoons	Bladtype 25 mm Melamine	25 mm Halifax	22 mm HPL	22 mm Fenix
BW6002	Bench 6-persoons recht, 6 x **120 x 80** cm, vaste hoogte 75 cm.	€ 1.354	€ 1.600	€ 1.888	€ 2.542
BW6003	Bench 6-persoons recht, 6 x **140 x 80** cm, vaste hoogte 75 cm.	€ 1.408	€ 1.714	€ 1.984	€ 2.776
BW6004	Bench 6-persoons recht, 6 x **160 x 80** cm, vaste hoogte 75 cm.	€ 1.450	€ 1.732	€ 2.140	€ 3.034
BW6006	Bench 6-persoons recht, 6 x **180 x 80** cm, vaste hoogte 75 cm.	€ 1.522	€ 1.852	€ 2.338	€ 3.304
BW6008	Bench 6-persoons recht, 6 x **200 x 80** cm, vaste hoogte 75 cm.	€ 1.618	€ 2.056	€ 2.458	€ 3.544
CD1925	Kabelgoot universeel tbv benchplek 120 - 200 cm.	€ 82			

Kies uw kleur frame:

AL - Aluminium

ZW - Zwart

WT - Wit

Optie:
Akoestische panelen op aanvraag.

Kies uw type en kleur blad:

25 mm dik met Melamine top
Bladen 25 mm dik, afgewerkt met melamine toplaag,
Inclusief ABS stootrand 2 mm. Overige kleuren op aanvraag (zie pag. 25).

EL - Eiken licht

ER - Eiken Robson

ED - Eiken donker

WW - Wit

TN - Toscaans Noten

BS - Beuken

EH - Eiken Halifax

WERKEN

technische specificaties

BASIC/CARRÉ/PROJECT/BENCH Kies uw type en kleur blad:

25 mm dik met Melamine top

Bladen 25 mm dik, afgewerkt met melamine toplaag,
Inclusief ABS stootrand 2 mm. Overige kleuren op aanvraag.

EL - Eiken licht

ER - Eiken Robson

ED - Eiken donker

WW - Wit

TN - Toscaans Noten

BS - Beuken

25 mm dik met Melamine top met nerfstructuur

Bladen 25 mm dik, afgewerkt met melamine toplaag met nerfstructuur,
Inclusief ABS stootrand 2 mm. Overige kleuren op aanvraag.

EH - Eiken Halifax

22 mm dik met HPL top

Bladen 22 mm dik, afgewerkt met HPL toplaag,
Inclusief ABS stootrand 2 mm. Overige kleuren op aanvraag.

HNW - Noten Wengé structuur

HEN - Eiken Natuur

HBD - Betonlook donker

22 mm dik FENIX top

Bladen 22 mm dik, toplaag met nanocoating (voelt zacht aan, geen reflectie, geen vingerafdrukken, kleurvast, antibacterieel, oppervlaktekrasjes makkelijk te verwijderen)
Inclusief ABS stootrand 1 mm. Overige kleuren op aanvraag.

HFW – Roomwit

HFZ – Zwart

HFG - Grijs

HFD - Donkergrijs

Akoestische Panelen

Akoestische panelen pag. 28
Project werkplekken pag. 18
Bureaustoelen pag. 181
Poefen pag. 178

Akoestische panelen pag. 46
Project werkplekken pag. 18

AKOESTIEK

PANELEN MET BLADKLEM A

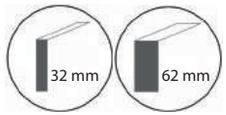

32 mm dikte: NRC waarde a_w = **0,70**
62 mm dikte: NRC waarde a_w = **0,80**
Akoestisch rapport, zie pagina 57

Code	Akoestisch paneel tbv montage aan tafelblad, 60 cm hoog, in hoogte verstelbaar	Stofgroep A		Stofgroep B		Stofgroep C		Stofgroep D	
		32 mm	62 mm	32 mm	62 mm	32 mm	62 mm	32 mm	62 mm
AP10A	Akoestisch paneel **80 br x 60 hg**.	€ 147	€ 236	€ 171	€ 274	€ 189	€ 301	€ 240	€ 384
AP11A	Akoestisch paneel **120 br x 60 hg**.	€ 159	€ 255	€ 183	€ 293	€ 200	€ 320	€ 257	€ 411
AP12A	Akoestisch paneel **140 br x 60 hg**.	€ 165	€ 264	€ 189	€ 303	€ 209	€ 333	€ 266	€ 425
AP13A	Akoestisch paneel **160 br x 60 hg**.	€ 171	€ 274	€ 195	€ 312	€ 214	€ 342	€ 274	€ 438
AP14A	Akoestisch paneel **180 br x 60 hg**.	€ 177	€ 284	€ 204	€ 327	€ 243	€ 388	€ 303	€ 484
AP15A	Akoestisch paneel **200 br x 60 hg**.	€ 183	€ 293	€ 213	€ 341	€ 254	€ 406	€ 331	€ 529

*** Prijzen zijn inclusief 2 bladklemmen in de kleuren al / zw / wt

A	Meerprijs paneel uitgevoerd met **Padding**.	€ 30
B	Meerprijs paneel uitgevoerd met **Knopen**.	€ 45
C	Meerprijs paneel uitgevoerd met **Knopen en Lijnen**.	€ 60

Code	Akoestisch paneel tbv montage aan tafelblad, 80 cm hoog, in hoogte verstelbaar	Stofgroep A		Stofgroep B		Stofgroep C		Stofgroep D	
		32 mm	62 mm	32 mm	62 mm	32 mm	62 mm	32 mm	62 mm
AP20A	Akoestisch paneel **80 br x 80 hg**.	€ 153	€ 245	€ 183	€ 293	€ 211	€ 338	€ 271	€ 434
AP21A	Akoestisch paneel **120 br x 80 hg**.	€ 168	€ 269	€ 198	€ 317	€ 228	€ 365	€ 300	€ 479
AP22A	Akoestisch paneel **140 br x 80 hg**.	€ 174	€ 279	€ 207	€ 332	€ 240	€ 384	€ 317	€ 507
AP23A	Akoestisch paneel **160 br x 80 hg**.	€ 183	€ 293	€ 219	€ 351	€ 251	€ 402	€ 340	€ 543
AP24A	Akoestisch paneel **180 br x 80 hg**.	€ 192	€ 308	€ 231	€ 370	€ 266	€ 425	€ 365	€ 584
AP25A	Akoestisch paneel **200 br x 80 hg**.	€ 204	€ 327	€ 243	€ 389	€ 280	€ 447	€ 382	€ 612

*** Prijzen zijn inclusief 2 bladklemmen in de kleuren al / zw / wt

A	Meerprijs paneel uitgevoerd met **Padding**.	€ 30
B	Meerprijs paneel uitgevoerd met **Knopen**.	€ 45
C	Meerprijs paneel uitgevoerd met **Knopen en Lijnen**.	€ 60

Extra opties stoffering:

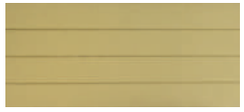

A - Padding

B - Knopen

C - Knopen en lijnen

Kies uw kleur bladklem:

Bladklem type A
Hoogte verstelbaar

AL - Aluminium

ZW - Zwart

WT - Wit

Kabeldoorvoerdop rond Ø 75 mm.

tbv wand 32 mm dik
A75-Z kleur zwart **€ 25**
A75-A kleur aluminium **€ 25**
A75-W kleur wit **€ 25**

tbv wand 62 mm dik
B75-Z kleur zwart **€ 35**
B75-A kleur aluminium **€ 35**
B75-W kleur wit **€ 35**

HUISLIJN

PANELEN MET BLADKLEM B

32 mm dikte: NRC waarde α_w = **0,70**
Akoestisch rapport, zie pagina 57

Code	Akoestisch paneel tbv montage op rand tafelblad, 40 cm hoog	Stofgroep A 32 mm	Stofgroep B 32 mm	Stofgroep C 32 mm	Stofgroep D 32 mm
AP00B	Akoestisch paneel **80 br x 40 hg**.	€ 138	€ 162	€ 183	€ 228
AP01B	Akoestisch paneel **120 br x 40 hg**.	€ 150	€ 174	€ 194	€ 246
AP02B	Akoestisch paneel **140 br x 40 hg**.	€ 156	€ 180	€ 200	€ 254
AP03B	Akoestisch paneel **160 br x 40 hg**.	€ 162	€ 186	€ 206	€ 263
AP04B	Akoestisch paneel **180 br x 40 hg**.	€ 168	€ 192	€ 228	€ 285
AP05B	Akoestisch paneel **200 br x 40 hg**.	€ 174	€ 198	€ 240	€ 300

*** Prijzen zijn inclusief 2 bladklemmen in de kleuren al / zw / wt

A	Meerprijs paneel uitgevoerd met **Padding**.	€ 30
B	Meerprijs paneel uitgevoerd met **Knopen**.	€ 45
C	Meerprijs paneel uitgevoerd met **Knopen en Lijnen**.	€ 60

Code	Akoestisch paneel tbv montage op rand tafelblad, 60 cm hoog	Stofgroep A 32 mm	Stofgroep B 32 mm	Stofgroep C 32 mm	Stofgroep D 32 mm
AP10B	Akoestisch paneel **80 br x 60 hg**.	€ 147	€ 171	€ 189	€ 240
AP11B	Akoestisch paneel **120 br x 60 hg**.	€ 159	€ 183	€ 200	€ 257
AP12B	Akoestisch paneel **140 br x 60 hg**.	€ 165	€ 189	€ 209	€ 266
AP13B	Akoestisch paneel **160 br x 60 hg**.	€ 171	€ 195	€ 214	€ 274
AP14B	Akoestisch paneel **180 br x 60 hg**.	€ 177	€ 204	€ 243	€ 303
AP15B	Akoestisch paneel **200 br x 60 hg**.	€ 183	€ 213	€ 254	€ 331

*** Prijzen zijn inclusief 2 bladklemmen in de kleuren al / zw / wt

A	Meerprijs paneel uitgevoerd met **Padding**.	€ 30
B	Meerprijs paneel uitgevoerd met **Knopen**.	€ 45
C	Meerprijs paneel uitgevoerd met **Knopen en Lijnen**.	€ 60

Extra opties stoffering:

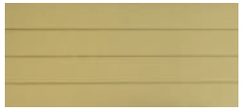

A - Padding

B - Knopen

C - Knopen en lijnen

Kies uw kleur bladklem:

Bladklem type B

AL - Aluminium

ZW - Zwart

WT - Wit

Kabeldoorvoerdop rond Ø 75 mm.

tbv wand 32 mm dik
A75-Z kleur zwart **€ 25**
A75-A kleur aluminium **€ 25**
A75-W kleur wit **€ 25**

AKOESTIEK

PANELEN MET BLADKLEM C

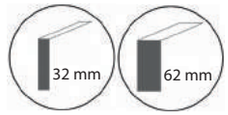

32 mm dikte: NRC waarde α_w = **0,70**
62 mm dikte: NRC waarde α_w = **0,80**
Akoestisch rapport, zie pagina 57

Code	Akoestisch paneel tbv montage in tafelblad, 40 cm hoog	Stofgroep A		Stofgroep B		Stofgroep C		Stofgroep D	
		32 mm	62 mm	32 mm	62 mm	32 mm	62 mm	32 mm	62 mm
AP00C	Akoestisch paneel **80 br x 40 hg**.	€ 138	€ 221	€ 162	€ 260	€ 183	€ 292	€ 228	€ 365
AP01C	Akoestisch paneel **120 br x 40 hg**.	€ 150	€ 240	€ 174	€ 279	€ 194	€ 311	€ 246	€ 393
AP02C	Akoestisch paneel **140 br x 40 hg**.	€ 156	€ 250	€ 180	€ 288	€ 200	€ 320	€ 254	€ 406
AP03C	Akoestisch paneel **160 br x 40 hg**.	€ 162	€ 260	€ 186	€ 298	€ 206	€ 329	€ 263	€ 420
AP04C	Akoestisch paneel **180 br x 40 hg**.	€ 168	€ 269	€ 192	€ 308	€ 228	€ 365	€ 285	€ 456
AP05C	Akoestisch paneel **200 br x 40 hg**.	€ 174	€ 279	€ 198	€ 317	€ 240	€ 384	€ 300	€ 479

*** Prijzen zijn inclusief 2 bladklemmen in de kleuren al / zw / wt

A	Meerprijs paneel uitgevoerd met **Padding**.	€ 30
B	Meerprijs paneel uitgevoerd met **Knopen**.	€ 45
C	Meerprijs paneel uitgevoerd met **Knopen en Lijnen**.	€ 60

Code	Akoestisch paneel tbv montage in tafelblad, 60 cm hoog	Stofgroep A		Stofgroep B		Stofgroep C		Stofgroep D	
		32 mm	62 mm	32 mm	62 mm	32 mm	62 mm	32 mm	62 mm
AP10C	Akoestisch paneel **80 br x 60 hg**.	€ 147	€ 236	€ 171	€ 274	€ 189	€ 301	€ 240	€ 384
AP11C	Akoestisch paneel **120 br x 60 hg**.	€ 159	€ 255	€ 183	€ 293	€ 200	€ 320	€ 257	€ 411
AP12C	Akoestisch paneel **140 br x 60 hg**.	€ 165	€ 264	€ 189	€ 303	€ 209	€ 333	€ 266	€ 425
AP13C	Akoestisch paneel **160 br x 60 hg**.	€ 171	€ 274	€ 195	€ 312	€ 214	€ 342	€ 274	€ 438
AP14C	Akoestisch paneel **180 br x 60 hg**.	€ 177	€ 284	€ 204	€ 327	€ 243	€ 388	€ 303	€ 484
AP15C	Akoestisch paneel **200 br x 60 hg**.	€ 183	€ 293	€ 213	€ 341	€ 254	€ 406	€ 331	€ 529

*** Prijzen zijn inclusief 2 bladklemmen in de kleuren al / zw / wt

A	Meerprijs paneel uitgevoerd met **Padding**.	€ 30
B	Meerprijs paneel uitgevoerd met **Knopen**.	€ 45
C	Meerprijs paneel uitgevoerd met **Knopen en Lijnen**.	€ 60

Extra opties stoffering:

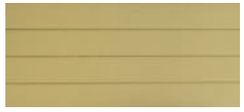

A - Padding

B - Knopen

C - Knopen en lijnen

Kies uw kleur bladklem:

Bladklem type C

AL - Aluminium

ZW - Zwart

WT - Wit

Kabeldoorvoerdop rond Ø 75 mm.

tbv wand 32 mm dik
A75-Z kleur zwart **€ 25**
A75-A kleur aluminium **€ 25**
A75-W kleur wit **€ 25**

tbv wand 62 mm dik
B75-Z kleur zwart **€ 35**
B75-A kleur aluminium **€ 35**
B75-W kleur wit **€ 35**

PANELEN MET FRAME ADAPTERS

* Alleen geschikt voor Project duo-bureau

* Alleen geschikt voor Project duo-bureau

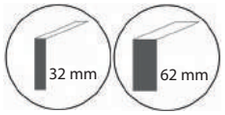

32 mm dikte: NRC waarde a_w = **0,70**
62 mm dikte: NRC waarde a_w = **0,80**
Akoestisch rapport, zie pagina 57

Code	Akoestisch paneel Project duo-bureau, 60 cm hoog	Stofgroep A 32 mm	Stofgroep A 62 mm	Stofgroep B 32 mm	Stofgroep B 62 mm	Stofgroep C 32 mm	Stofgroep C 62 mm	Stofgroep D 32 mm	Stofgroep D 62 mm
AP10D	Akoestisch paneel **80 br x 60 hg**.	€ 147	€ 236	€ 171	€ 274	€ 189	€ 301	€ 240	€ 384
AP11D	Akoestisch paneel **120 br x 60 hg**.	€ 159	€ 255	€ 183	€ 293	€ 200	€ 320	€ 257	€ 411
AP12D	Akoestisch paneel **140 br x 60 hg**.	€ 165	€ 264	€ 189	€ 303	€ 209	€ 333	€ 266	€ 425
AP13D	Akoestisch paneel **160 br x 60 hg**.	€ 171	€ 274	€ 195	€ 312	€ 214	€ 342	€ 274	€ 438
AP14D	Akoestisch paneel **180 br x 60 hg**.	€ 177	€ 284	€ 204	€ 327	€ 243	€ 388	€ 303	€ 484
AP15D	Akoestisch paneel **200 br x 60 hg**.	€ 183	€ 293	€ 213	€ 341	€ 254	€ 406	€ 331	€ 529

*** Prijzen zijn inclusief set (2) frame adapters in de kleuren al / zw / wt

A	Meerprijs paneel uitgevoerd met **Padding**.	€ 30
B	Meerprijs paneel uitgevoerd met **Knopen**.	€ 45
C	Meerprijs paneel uitgevoerd met **Knopen en Lijnen**.	€ 60

Code	Akoestisch paneel Project duo-bureau, 80 cm hoog	Stofgroep A 32 mm	Stofgroep A 62 mm	Stofgroep B 32 mm	Stofgroep B 62 mm	Stofgroep C 32 mm	Stofgroep C 62 mm	Stofgroep D 32 mm	Stofgroep D 62 mm
AP20D	Akoestisch paneel **80 br x 80 hg**.	€ 153	€ 245	€ 183	€ 293	€ 211	€ 338	€ 271	€ 434
AP21D	Akoestisch paneel **120 br x 80 hg**.	€ 168	€ 269	€ 198	€ 317	€ 228	€ 365	€ 300	€ 479
AP22D	Akoestisch paneel **140 br x 80 hg**.	€ 174	€ 279	€ 207	€ 332	€ 240	€ 384	€ 317	€ 507
AP23D	Akoestisch paneel **160 br x 80 hg**.	€ 183	€ 293	€ 219	€ 351	€ 251	€ 402	€ 340	€ 543
AP24D	Akoestisch paneel **180 br x 80 hg**.	€ 192	€ 308	€ 231	€ 370	€ 266	€ 425	€ 365	€ 584
AP25D	Akoestisch paneel **200 br x 80 hg**.	€ 204	€ 327	€ 243	€ 389	€ 280	€ 447	€ 382	€ 612

*** Prijzen zijn inclusief set (2) frame adapters in de kleuren al / zw / wt

A	Meerprijs paneel uitgevoerd met **Padding**.	€ 30
B	Meerprijs paneel uitgevoerd met **Knopen**.	€ 45
C	Meerprijs paneel uitgevoerd met **Knopen en Lijnen**.	€ 60

Extra opties stoffering:

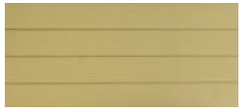

A - Padding

B - Knopen

C - Knopen en lijnen

Kies uw kleur bladklem:

Frame adapter

AL - Aluminium

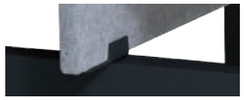

ZW - Zwart

WT - Wit

Kabeldoorvoerdop rond Ø 75 mm.

tbv wand 32 mm dik
A75-Z kleur zwart **€ 25**
A75-A kleur aluminium **€ 25**
A75-W kleur wit **€ 25**

tbv wand 62 mm dik
B75-Z kleur zwart **€ 35**
B75-A kleur aluminium **€ 35**
B75-W kleur wit **€ 35**

AKOESTIEK

PANELEN OP HOGE VOETEN

32 mm dikte: NRC waarde α_w = **0,70**
62 mm dikte: NRC waarde α_w = **0,80**
Akoestisch rapport, zie pagina 57

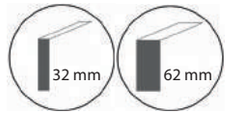

Code	Akoestisch paneel 60 cm hoog op voeten, totale hoogte 120 cm	Stofgroep A		Stofgroep B		Stofgroep C		Stofgroep D	
		32 mm	62 mm	32 mm	62 mm	32 mm	62 mm	32 mm	62 mm
AP10E	Akoestisch paneel **80 br x 60 hg**.	€ 192	€ 308	€ 216	€ 346	€ 231	€ 370	€ 283	€ 452
AP11E	Akoestisch paneel **120 br x 60 hg**.	€ 204	€ 327	€ 228	€ 365	€ 243	€ 388	€ 300	€ 479
AP12E	Akoestisch paneel **140 br x 60 hg**.	€ 210	€ 336	€ 234	€ 375	€ 251	€ 402	€ 308	€ 493
AP13E	Akoestisch paneel **160 br x 60 hg**.	€ 216	€ 346	€ 240	€ 384	€ 257	€ 411	€ 317	€ 507
AP14E	Akoestisch paneel **180 br x 60 hg**.	€ 222	€ 356	€ 249	€ 399	€ 285	€ 456	€ 345	€ 552
AP15E	Akoestisch paneel **200 br x 60 hg**.	€ 228	€ 365	€ 258	€ 413	€ 297	€ 475	€ 374	€ 598

*** Prijzen zijn inclusief set (2) hoge voeten in de kleuren al / zw / wt

A	Meerprijs paneel uitgevoerd met **Padding**.	€ 30
B	Meerprijs paneel uitgevoerd met **Knopen**.	€ 45
C	Meerprijs paneel uitgevoerd met **Knopen en Lijnen**.	€ 60

Code	Akoestisch paneel 80 cm hoog op voeten, totale hoogte 140 cm	Stofgroep A		Stofgroep B		Stofgroep C		Stofgroep D	
		32 mm	62 mm	32 mm	62 mm	32 mm	62 mm	32 mm	62 mm
AP20E	Akoestisch paneel **80 br x 80 hg**.	€ 198	€ 317	€ 228	€ 365	€ 254	€ 406	€ 314	€ 502
AP21E	Akoestisch paneel **120 br x 80 hg**.	€ 213	€ 341	€ 243	€ 389	€ 271	€ 434	€ 342	€ 548
AP22E	Akoestisch paneel **140 br x 80 hg**.	€ 219	€ 351	€ 252	€ 404	€ 283	€ 452	€ 360	€ 575
AP23E	Akoestisch paneel **160 br x 80 hg**.	€ 228	€ 365	€ 264	€ 423	€ 294	€ 470	€ 382	€ 612
AP24E	Akoestisch paneel **180 br x 80 hg**.	€ 237	€ 380	€ 276	€ 442	€ 308	€ 493	€ 408	€ 653
AP25E	Akoestisch paneel **200 br x 80 hg**.	€ 249	€ 399	€ 288	€ 461	€ 323	€ 516	€ 425	€ 680

*** Prijzen zijn inclusief set (2) hoge voeten in de kleuren al / zw / wt

A	Meerprijs paneel uitgevoerd met **Padding**.	€ 30
B	Meerprijs paneel uitgevoerd met **Knopen**.	€ 45
C	Meerprijs paneel uitgevoerd met **Knopen en Lijnen**.	€ 60

bremer huislijn

Extra opties stoffering:

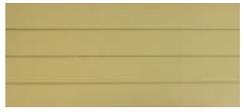

A - Padding

B - Knopen

C - Knopen en lijnen

Kies uw kleur voet:

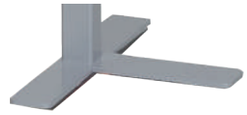

AL - Aluminium

ZW - Zwart

WT - Wit

Kabeldoorvoerdop rond Ø 75 mm.

tbv wand 32 mm dik
A75-Z kleur zwart **€ 25**
A75-A kleur aluminium **€ 25**
A75-W kleur wit **€ 25**

tbv wand 62 mm dik
B75-Z kleur zwart **€ 35**
B75-A kleur aluminium **€ 35**
B75-W kleur wit **€ 35**

Zie de prijslijst van Feltouch,
voor een uitbreiding op de akoestische panelen

- Bestaand uit PET-Felt
- Decoratief, innovatief & creatief
- Hoge akoestische prestaties conform EN-11654 tot aan klasse A
- Brandvertragend en zelfdovend conform EN-13621, B, S1, D0
- Formalhydevrij conform ISO-14184
- Super thermische isolatie, namelijk 0,040 W/mK
- 99,9% antibacteriële structuur conform ISO-20743
- Extreem licht, ca. 1,5 kg per m2
- Ontworpen voor gemakkelijke assemblage & installatie

www.feltouch.nl

FELTOUCH

Esthetische Akoestische Oplossingen!

VRIJSTAANDE PANELEN

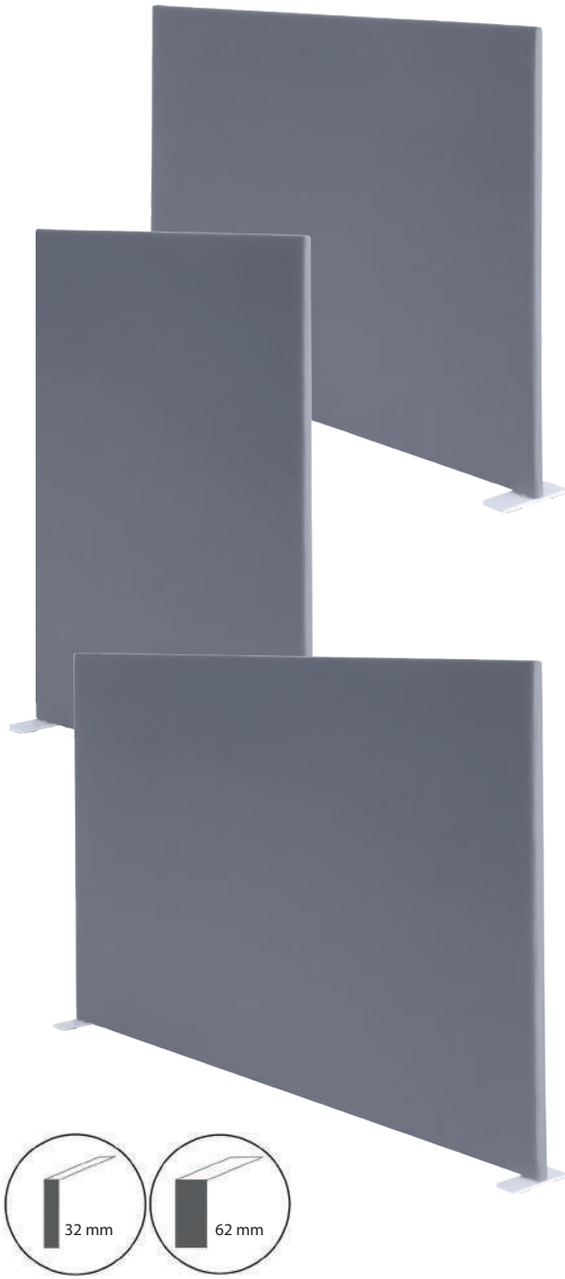

Code	Akoestische panelen vrijstaand of als eindpaneel koppelbaar, 120 cm hoog	Stofgroep A		Stofgroep B		Stofgroep C		Stofgroep D	
		32 mm	62 mm	32 mm	62 mm	32 mm	62 mm	32 mm	62 mm
APV00V	Akoestisch vrijstaand paneel **80 br** x 120 hg.	€ 168	€ 269	€ 198	€ 317	€ 228	€ 365	€ 300	€ 479
APV01V	Akoestisch vrijstaand paneel **100 br** x 120 hg.	€ 180	€ 288	€ 213	€ 341	€ 246	€ 393	€ 323	€ 516
APV02V	Akoestisch vrijstaand paneel **120 br** x 120 hg.	€ 204	€ 327	€ 228	€ 365	€ 263	€ 420	€ 345	€ 552
APV03V	Akoestisch vrijstaand paneel **140 br** x 120 hg.	€ 216	€ 346	€ 243	€ 389	€ 280	€ 447	€ 368	€ 589
APV04V	Akoestisch vrijstaand paneel **160 br** x 120 hg.	€ 228	€ 365	€ 258	€ 413	€ 297	€ 475	€ 391	€ 625
APV05V	Akoestisch vrijstaand paneel **180 br** x 120 hg.	€ 240	€ 384	€ 273	€ 437	€ 314	€ 502	€ 414	€ 662
APV06V	Akoestisch vrijstaand paneel **200 br** x 120 hg.	€ 252	€ 404	€ 288	€ 461	€ 348	€ 557	€ 459	€ 735

Code	Akoestische panelen vrijstaand of als eindpaneel koppelbaar, 140 cm hoog	Stofgroep A		Stofgroep B		Stofgroep C		Stofgroep D	
		32 mm	62 mm	32 mm	62 mm	32 mm	62 mm	32 mm	62 mm
APV10V	Akoestisch vrijstaand paneel **80 br** x 140 hg.	€ 177	€ 284	€ 207	€ 332	€ 240	€ 384	€ 317	€ 507
APV11V	Akoestisch vrijstaand paneel **100 br** x 140 hg.	€ 189	€ 303	€ 222	€ 356	€ 257	€ 411	€ 340	€ 543
APV12V	Akoestisch vrijstaand paneel **120 br** x 140 hg.	€ 216	€ 346	€ 237	€ 380	€ 274	€ 438	€ 365	€ 584
APV13V	Akoestisch vrijstaand paneel **140 br** x 140 hg.	€ 225	€ 360	€ 267	€ 428	€ 308	€ 493	€ 434	€ 694
APV14V	Akoestisch vrijstaand paneel **160 br** x 140 hg.	€ 237	€ 380	€ 282	€ 452	€ 325	€ 520	€ 456	€ 730
APV15V	Akoestisch vrijstaand paneel **180 br** x 140 hg.	€ 249	€ 399	€ 297	€ 476	€ 342	€ 548	€ 479	€ 767
APV16V	Akoestisch vrijstaand paneel **200 br** x 140 hg.	€ 261	€ 418	€ 312	€ 500	€ 360	€ 575	€ 502	€ 803

Code	Akoestische panelen vrijstaand of als eindpaneel koppelbaar, 160 cm hoog	Stofgroep A		Stofgroep B		Stofgroep C		Stofgroep D	
		32 mm	62 mm	32 mm	62 mm	32 mm	62 mm	32 mm	62 mm
APV20V	Akoestisch vrijstaand paneel **80 br** x 160 hg.	€ 183	€ 293	€ 219	€ 351	€ 251	€ 402	€ 340	€ 543
APV21V	Akoestisch vrijstaand paneel **100 br** x 160 hg.	€ 195	€ 312	€ 234	€ 375	€ 268	€ 429	€ 362	€ 580
APV22V	Akoestisch vrijstaand paneel **120 br** x 160 hg.	€ 228	€ 365	€ 249	€ 399	€ 285	€ 456	€ 385	€ 616
APV23V	Akoestisch vrijstaand paneel **140 br** x 160 hg.	€ 237	€ 380	€ 279	€ 447	€ 320	€ 511	€ 454	€ 726
APV24V	Akoestisch vrijstaand paneel **160 br** x 160 hg.	€ 246	€ 394	€ 294	€ 471	€ 337	€ 539	€ 476	€ 762
APV25V	Akoestisch vrijstaand paneel **180 br** x 160 hg.	€ 255	€ 408	€ 309	€ 495	€ 354	€ 566	€ 499	€ 798
APV26V	Akoestisch vrijstaand paneel **200 br** x 160 hg.	€ 267	€ 428	€ 324	€ 519	€ 371	€ 593	€ 522	€ 835

VRIJSTAANDE PANELEN

32 mm dikte: NRC waarde α_w = **0,70**
62 mm dikte: NRC waarde α_w = **0,80**
Akoestisch rapport, zie pagina 57

Code	Akoestische panelen vrijstaand of als eindpaneel koppelbaar, 180 cm hoog	Stofgroep A		Stofgroep B		Stofgroep C		Stofgroep D	
		32 mm	62 mm	32 mm	62 mm	32 mm	62 mm	32 mm	62 mm
APV30V	Akoestisch vrijstaand paneel **80 br** x 180 hg.	€ 192	€ 308	€ 231	€ 370	€ 266	€ 425	€ 365	€ 584
APV31V	Akoestisch vrijstaand paneel **100 br** x 180 hg.	€ 204	€ 327	€ 246	€ 394	€ 283	€ 452	€ 388	€ 621
APV32V	Akoestisch vrijstaand paneel **120 br** x 180 hg.	€ 240	€ 384	€ 261	€ 418	€ 300	€ 479	€ 411	€ 657
APV33V	Akoestisch vrijstaand paneel **140 br** x 180 hg.	€ 249	€ 399	€ 291	€ 466	€ 334	€ 534	€ 479	€ 767
APV34V	Akoestisch vrijstaand paneel **160 br** x 180 hg.	€ 255	€ 408	€ 306	€ 490	€ 351	€ 561	€ 502	€ 803
APV35V	Akoestisch vrijstaand paneel **180 br** x 180 hg.	€ 264	€ 423	€ 321	€ 514	€ 368	€ 589	€ 525	€ 840
APV36V	Akoestisch vrijstaand paneel **200 br** x 180 hg.	€ 276	€ 442	€ 336	€ 538	€ 385	€ 616	€ 548	€ 876

Code	Akoestische panelen vrijstaand of als eindpaneel koppelbaar, 200 cm hoog	Stofgroep A		Stofgroep B		Stofgroep C		Stofgroep D	
		32 mm	62 mm	32 mm	62 mm	32 mm	62 mm	32 mm	62 mm
APV40V	Akoestisch vrijstaand paneel **80 br** x 200 hg.	€ 204	€ 327	€ 243	€ 389	€ 280	€ 447	€ 382	€ 612
APV41V	Akoestisch vrijstaand paneel **100 br** x 200 hg.	€ 216	€ 346	€ 258	€ 413	€ 297	€ 475	€ 405	€ 648
APV42V	Akoestisch vrijstaand paneel **120 br** x 200 hg.	€ 252	€ 404	€ 288	€ 461	€ 331	€ 529	€ 437	€ 698

*** Prijzen zijn inclusief set (2) voeten in de kleuren al / zw / wt

*** Panelen zijn ook te koppelen indien voorzien van tekening met gewenste opstelling

*** Overige afmetingen op aanvraag

bremer huislijn

Kies uw kleur voet:

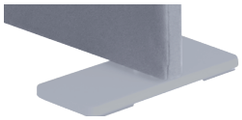
AL - Aluminium

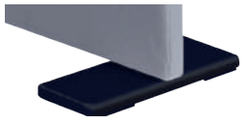
ZW - Zwart

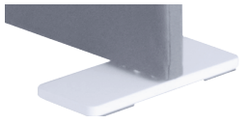
WT - Wit

Optie: set (2) verrijdbare voeten € 25
Kies uw kleur verrijdbare voet

AL - Aluminium

ZW - Zwart

WT - Wit

Kabeldoorvoerdop rond Ø 75 mm.

tbv wand 32 mm dik
A75-Z kleur zwart **€ 25**
A75-A kleur aluminium **€ 25**
A75-W kleur wit **€ 25**

tbv wand 62 mm dik
B75-Z kleur zwart **€ 35**
B75-A kleur aluminium **€ 35**
B75-W kleur wit **€ 35**

L - OPSTELLING LINKS

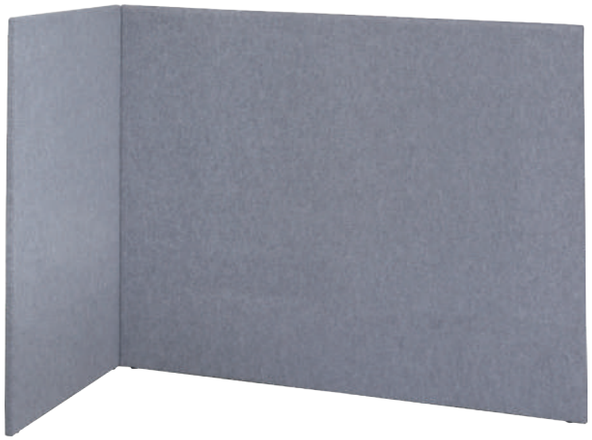

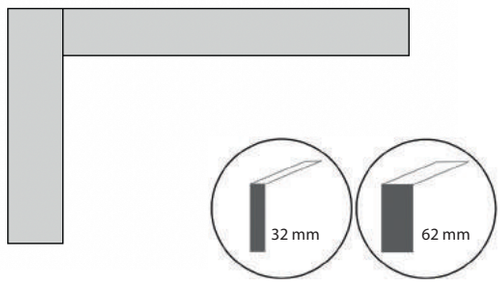

32 mm dikte: NRC waarde α_w = **0,70**
62 mm dikte: NRC waarde α_w = **0,80**
Akoestisch rapport, zie pagina 57

Kabeldoorvoerdop rond Ø 75 mm.

tbv wand 32 mm dik
A75-Z kleur zwart **€ 25**
A75-A kleur aluminium **€ 25**
A75-W kleur wit **€ 25**

tbv wand 62 mm dik
B75-Z kleur zwart **€ 35**
B75-A kleur aluminium **€ 35**
B75-W kleur wit **€ 35**

Code	Hoogte panelen 120 cm	Stofgroep A		Stofgroep B		Stofgroep C		Stofgroep D	
		32 mm	62 mm	32 mm	62 mm	32 mm	62 mm	32 mm	62 mm
APS00LSL	Complete set tbv bureau **120 x 80 cm**.	€ 390	€ 624	€ 447	€ 716	€ 519	€ 830	€ 667	€ 1.068
APS01LSL	Complete set tbv bureau **140 x 80 cm**.	€ 399	€ 639	€ 459	€ 735	€ 533	€ 853	€ 684	€ 1.095
APS02LSL	Complete set tbv bureau **160 x 80 cm**.	€ 408	€ 653	€ 471	€ 754	€ 548	€ 876	€ 702	€ 1.122
APS03LSL	Complete set tbv bureau **180 x 80 cm**.	€ 417	€ 668	€ 483	€ 773	€ 562	€ 899	€ 719	€ 1.150
APS04LSL	Complete set tbv bureau **200 x 80 cm**.	€ 426	€ 682	€ 495	€ 792	€ 576	€ 922	€ 736	€ 1.177
APS05LSL	Complete set tbv bureau **180 x 90 cm**.	€ 426	€ 682	€ 495	€ 792	€ 576	€ 922	€ 736	€ 1.177
APS06LSL	Complete set tbv bureau **200 x 90 cm**.	€ 435	€ 696	€ 507	€ 812	€ 590	€ 944	€ 753	€ 1.204
APS07LSL	Complete set tbv bureau **200 x 100 cm**.	€ 453	€ 725	€ 519	€ 831	€ 605	€ 967	€ 770	€ 1.232

Code	Hoogte panelen 140 cm	Stofgroep A		Stofgroep B		Stofgroep C		Stofgroep D	
		32 mm	62 mm	32 mm	62 mm	32 mm	62 mm	32 mm	62 mm
APS10LSL	Complete set tbv bureau **120 x 80 cm**.	€ 405	€ 648	€ 468	€ 749	€ 548	€ 876	€ 702	€ 1.122
APS11LSL	Complete set tbv bureau **140 x 80 cm**.	€ 414	€ 663	€ 480	€ 768	€ 562	€ 899	€ 719	€ 1.150
APS12LSL	Complete set tbv bureau **160 x 80 cm**.	€ 423	€ 677	€ 492	€ 788	€ 576	€ 922	€ 736	€ 1.177
APS13LSL	Complete set tbv bureau **180 x 80 cm**.	€ 432	€ 692	€ 504	€ 807	€ 590	€ 944	€ 753	€ 1.204
APS14LSL	Complete set tbv bureau **200 x 80 cm**.	€ 441	€ 706	€ 516	€ 826	€ 605	€ 967	€ 770	€ 1.232
APS15LSL	Complete set tbv bureau **180 x 90 cm**.	€ 441	€ 706	€ 516	€ 826	€ 605	€ 967	€ 770	€ 1.232
APS16LSL	Complete set tbv bureau **200 x 90 cm**.	€ 450	€ 720	€ 528	€ 845	€ 619	€ 990	€ 787	€ 1.259
APS17LSL	Complete set tbv bureau **200 x 100 cm**.	€ 459	€ 735	€ 540	€ 864	€ 633	€ 1.013	€ 804	€ 1.286

Code	Hoogte panelen 160 cm	Stofgroep A		Stofgroep B		Stofgroep C		Stofgroep D	
		32 mm	62 mm	32 mm	62 mm	32 mm	62 mm	32 mm	62 mm
APS20LSL	Complete set tbv bureau **120 x 80 cm**.	€ 420	€ 672	€ 489	€ 783	€ 576	€ 922	€ 736	€ 1.177
APS21LSL	Complete set tbv bureau **140 x 80 cm**.	€ 429	€ 687	€ 501	€ 802	€ 590	€ 944	€ 753	€ 1.204
APS22LSL	Complete set tbv bureau **160 x 80 cm**.	€ 438	€ 701	€ 513	€ 821	€ 605	€ 967	€ 770	€ 1.232
APS23LSL	Complete set tbv bureau **180 x 80 cm**.	€ 447	€ 716	€ 525	€ 840	€ 619	€ 990	€ 787	€ 1.259
APS24LSL	Complete set tbv bureau **200 x 80 cm**.	€ 456	€ 730	€ 537	€ 860	€ 633	€ 1.013	€ 804	€ 1.286
APS25LSL	Complete set tbv bureau **180 x 90 cm**.	€ 456	€ 730	€ 537	€ 860	€ 633	€ 1.013	€ 804	€ 1.286
APS26LSL	Complete set tbv bureau **200 x 90 cm**.	€ 465	€ 744	€ 549	€ 879	€ 647	€ 1.036	€ 821	€ 1.314
APS27LSL	Complete set tbv bureau **200 x 100 cm**.	€ 474	€ 759	€ 561	€ 898	€ 662	€ 1.058	€ 838	€ 1.341

*** Wanden zijn standaard voorzien van stelvoetjes

L - OPSTELLING RECHTS

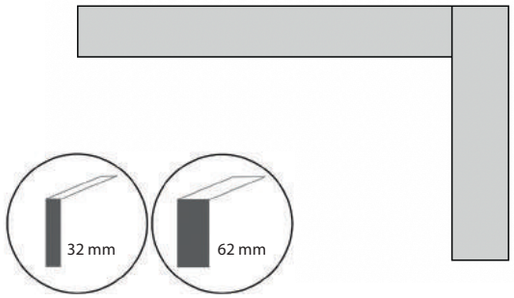

32 mm dikte: NRC waarde α_w = **0,70**
62 mm dikte: NRC waarde α_w = **0,80**
Akoestisch rapport, zie pagina 57

Kabeldoorvoerdop rond Ø 75 mm.

tbv wand 32 mm dik
A75-Z kleur zwart **€ 25**
A75-A kleur aluminium **€ 25**
A75-W kleur wit **€ 25**

tbv wand 62 mm dik
B75-Z kleur zwart **€ 35**
B75-A kleur aluminium **€ 35**
B75-W kleur wit **€ 35**

Code	Hoogte panelen 120 cm	Stofgroep A		Stofgroep B		Stofgroep C		Stofgroep D	
		32 mm	62 mm	32 mm	62 mm	32 mm	62 mm	32 mm	62 mm
APS00LSR	Complete set tbv bureau **120 x 80 cm**.	€ 390	€ 624	€ 447	€ 716	€ 519	€ 830	€ 667	€ 1.068
APS01LSR	Complete set tbv bureau **140 x 80 cm**.	€ 399	€ 639	€ 459	€ 735	€ 533	€ 853	€ 684	€ 1.095
APS02LSR	Complete set tbv bureau **160 x 80 cm**.	€ 408	€ 653	€ 471	€ 754	€ 548	€ 876	€ 702	€ 1.122
APS03LSR	Complete set tbv bureau **180 x 80 cm**.	€ 417	€ 668	€ 483	€ 773	€ 562	€ 899	€ 719	€ 1.150
APS04LSR	Complete set tbv bureau **200 x 80 cm**.	€ 426	€ 682	€ 495	€ 792	€ 576	€ 922	€ 736	€ 1.177
APS05LSR	Complete set tbv bureau **180 x 90 cm**.	€ 426	€ 682	€ 495	€ 792	€ 576	€ 922	€ 736	€ 1.177
APS06LSR	Complete set tbv bureau **200 x 90 cm**.	€ 435	€ 696	€ 507	€ 812	€ 590	€ 944	€ 753	€ 1.204
APS07LSR	Complete set tbv bureau **200 x 100 cm**.	€ 453	€ 725	€ 519	€ 831	€ 605	€ 967	€ 770	€ 1.232

Code	Hoogte panelen 140 cm	Stofgroep A		Stofgroep B		Stofgroep C		Stofgroep D	
		32 mm	62 mm	32 mm	62 mm	32 mm	62 mm	32 mm	62 mm
APS10LSR	Complete set tbv bureau **120 x 80 cm**.	€ 405	€ 648	€ 468	€ 749	€ 548	€ 876	€ 702	€ 1.122
APS11LSR	Complete set tbv bureau **140 x 80 cm**.	€ 414	€ 663	€ 480	€ 768	€ 562	€ 899	€ 719	€ 1.150
APS12LSR	Complete set tbv bureau **160 x 80 cm**.	€ 423	€ 677	€ 492	€ 788	€ 576	€ 922	€ 736	€ 1.177
APS13LSR	Complete set tbv bureau **180 x 80 cm**.	€ 432	€ 692	€ 504	€ 807	€ 590	€ 944	€ 753	€ 1.204
APS14LSR	Complete set tbv bureau **200 x 80 cm**.	€ 441	€ 706	€ 516	€ 826	€ 605	€ 967	€ 770	€ 1.232
APS15LSR	Complete set tbv bureau **180 x 90 cm**.	€ 441	€ 706	€ 516	€ 826	€ 605	€ 967	€ 770	€ 1.232
APS16LSR	Complete set tbv bureau **200 x 90 cm**.	€ 450	€ 720	€ 528	€ 845	€ 619	€ 990	€ 787	€ 1.259
APS17LSR	Complete set tbv bureau **200 x 100 cm**.	€ 459	€ 735	€ 540	€ 864	€ 633	€ 1.013	€ 804	€ 1.286

Code	Hoogte panelen 160 cm	Stofgroep A		Stofgroep B		Stofgroep C		Stofgroep D	
		32 mm	62 mm	32 mm	62 mm	32 mm	62 mm	32 mm	62 mm
APS20LSR	Complete set tbv bureau **120 x 80 cm**.	€ 420	€ 672	€ 489	€ 783	€ 576	€ 922	€ 736	€ 1.177
APS21LSR	Complete set tbv bureau **140 x 80 cm**.	€ 429	€ 687	€ 501	€ 802	€ 590	€ 944	€ 753	€ 1.204
APS22LSR	Complete set tbv bureau **160 x 80 cm**.	€ 438	€ 701	€ 513	€ 821	€ 605	€ 967	€ 770	€ 1.232
APS23LSR	Complete set tbv bureau **180 x 80 cm**.	€ 447	€ 716	€ 525	€ 840	€ 619	€ 990	€ 787	€ 1.259
APS24LSR	Complete set tbv bureau **200 x 80 cm**.	€ 456	€ 730	€ 537	€ 860	€ 633	€ 1.013	€ 804	€ 1.286
APS25LSR	Complete set tbv bureau **180 x 90 cm**.	€ 456	€ 730	€ 537	€ 860	€ 633	€ 1.013	€ 804	€ 1.286
APS26LSR	Complete set tbv bureau **200 x 90 cm**.	€ 465	€ 744	€ 549	€ 879	€ 647	€ 1.036	€ 821	€ 1.314
APS27LSR	Complete set tbv bureau **200 x 100 cm**.	€ 474	€ 759	€ 561	€ 898	€ 662	€ 1.058	€ 838	€ 1.341

*** Wanden zijn standaard voorzien van stelvoetjes

U - OPSTELLING MET LAAG TUSSENPANEEL

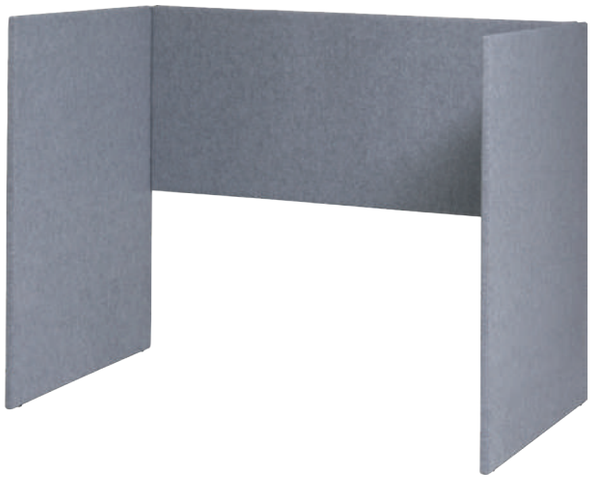

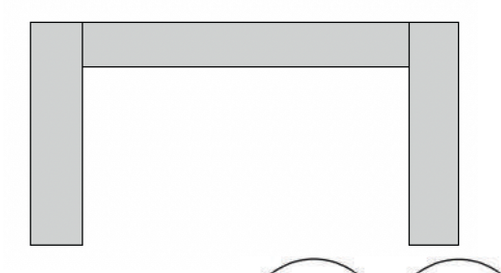

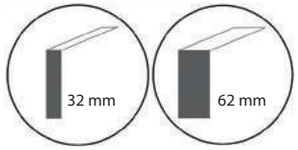

32 mm dikte: NRC waarde α_w = **0,70**
62 mm dikte: NRC waarde α_w = **0,80**
Akoestisch rapport, zie pagina 57

Kabeldoorvoerdop rond Ø 75 mm.

tbv wand 32 mm dik
A75-Z kleur zwart **€ 25**
A75-A kleur aluminium **€ 25**
A75-W kleur wit **€ 25**

tbv wand 62 mm dik
B75-Z kleur zwart **€ 35**
B75-A kleur aluminium **€ 35**
B75-W kleur wit **€ 35**

Code	Hoogte zijpanelen 120 cm / tussenpaneel 60 cm	Stofgroep A		Stofgroep B		Stofgroep C		Stofgroep D	
		32 mm	62 mm	32 mm	62 mm	32 mm	62 mm	32 mm	62 mm
APS00UH	Complete set tbv bureau **120 x 80 cm**.	€ 525	€ 840	€ 615	€ 984	€ 690	€ 1.104	€ 895	€ 1.432
APS01UH	Complete set tbv bureau **140 x 80 cm**.	€ 540	€ 864	€ 636	€ 1.018	€ 719	€ 1.150	€ 930	€ 1.487
APS02UH	Complete set tbv bureau **160 x 80 cm**.	€ 555	€ 888	€ 657	€ 1.052	€ 747	€ 1.195	€ 964	€ 1.542
APS03UH	Complete set tbv bureau **180 x 80 cm**.	€ 570	€ 912	€ 678	€ 1.085	€ 776	€ 1.241	€ 998	€ 1.596
APS04UH	Complete set tbv bureau **200 x 80 cm**.	€ 585	€ 936	€ 699	€ 1.119	€ 804	€ 1.286	€ 1.032	€ 1.651
APS05UH	Complete set tbv bureau **180 x 90 cm**.	€ 585	€ 936	€ 699	€ 1.119	€ 804	€ 1.286	€ 1.032	€ 1.651
APS06UH	Complete set tbv bureau **200 x 90 cm**.	€ 600	€ 960	€ 720	€ 1.152	€ 833	€ 1.332	€ 1.066	€ 1.706
APS07UH	Complete set tbv bureau **200 x 100 cm**.	€ 615	€ 984	€ 741	€ 1.186	€ 861	€ 1.378	€ 1.101	€ 1.761

Code	Hoogte zijpanelen 140 cm / tussenpaneel 80 cm	Stofgroep A		Stofgroep B		Stofgroep C		Stofgroep D	
		32 mm	62 mm	32 mm	62 mm	32 mm	62 mm	32 mm	62 mm
APS10UH	Complete set tbv bureau **120 x 80 cm**.	€ 555	€ 888	€ 660	€ 1.056	€ 747	€ 1.195	€ 964	€ 1.542
APS11UH	Complete set tbv bureau **140 x 80 cm**.	€ 570	€ 912	€ 681	€ 1.090	€ 776	€ 1.241	€ 998	€ 1.596
APS12UH	Complete set tbv bureau **160 x 80 cm**.	€ 585	€ 936	€ 702	€ 1.124	€ 804	€ 1.286	€ 1.032	€ 1.651
APS13UH	Complete set tbv bureau **180 x 80 cm**.	€ 600	€ 960	€ 723	€ 1.157	€ 833	€ 1.332	€ 1.066	€ 1.706
APS14UH	Complete set tbv bureau **200 x 80 cm**.	€ 615	€ 984	€ 744	€ 1.191	€ 861	€ 1.378	€ 1.101	€ 1.761
APS15UH	Complete set tbv bureau **180 x 90 cm**.	€ 615	€ 984	€ 744	€ 1.191	€ 861	€ 1.378	€ 1.101	€ 1.761
APS16UH	Complete set tbv bureau **200 x 90 cm**.	€ 630	€ 1.008	€ 765	€ 1.224	€ 890	€ 1.423	€ 1.135	€ 1.815
APS17UH	Complete set tbv bureau **200 x 100 cm**.	€ 645	€ 1.032	€ 786	€ 1.258	€ 918	€ 1.469	€ 1.169	€ 1.870

Code	Hoogte zijpanelen 160 cm / tussenpaneel 100 cm	Stofgroep A		Stofgroep B		Stofgroep C		Stofgroep D	
		32 mm	62 mm	32 mm	62 mm	32 mm	62 mm	32 mm	62 mm
APS20UH	Complete set tbv bureau **120 x 80 cm**.	€ 585	€ 936	€ 705	€ 1.128	€ 804	€ 1.286	€ 1.032	€ 1.651
APS21UH	Complete set tbv bureau **140 x 80 cm**.	€ 600	€ 960	€ 726	€ 1.162	€ 833	€ 1.332	€ 1.066	€ 1.706
APS22UH	Complete set tbv bureau **160 x 80 cm**.	€ 615	€ 984	€ 747	€ 1.196	€ 861	€ 1.378	€ 1.101	€ 1.761
APS23UH	Complete set tbv bureau **180 x 80 cm**.	€ 630	€ 1.008	€ 768	€ 1.229	€ 890	€ 1.423	€ 1.135	€ 1.815
APS24UH	Complete set tbv bureau **200 x 80 cm**.	€ 645	€ 1.032	€ 789	€ 1.263	€ 918	€ 1.469	€ 1.169	€ 1.870
APS25UH	Complete set tbv bureau **180 x 90 cm**.	€ 645	€ 1.032	€ 789	€ 1.263	€ 918	€ 1.469	€ 1.169	€ 1.870
APS26UH	Complete set tbv bureau **200 x 90 cm**.	€ 660	€ 1.056	€ 810	€ 1.296	€ 947	€ 1.514	€ 1.203	€ 1.925
APS27UH	Complete set tbv bureau **200 x 100 cm**.	€ 675	€ 1.080	€ 831	€ 1.330	€ 975	€ 1.560	€ 1.237	€ 1.980

*** Extra opties stoffering **lage tussenpanelen**, zie pagina 28.
*** Wanden zijn standaard voorzien van stelvoetjes

U - OPSTELLING AANBOUW MET LAAG TUSSENPANEEL

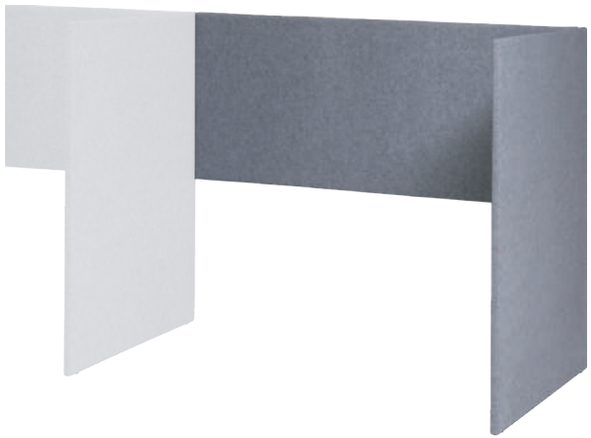

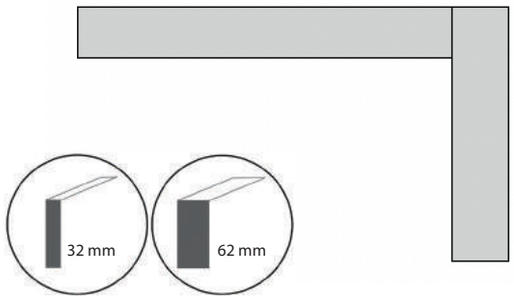

32 mm dikte: NRC waarde α_w = **0,70**
62 mm dikte: NRC waarde α_w = **0,80**
Akoestisch rapport, zie pagina 57

Kabeldoorvoerdop rond Ø 75 mm.

tbv wand 32 mm dik
A75-Z kleur zwart **€ 25**
A75-A kleur aluminium **€ 25**
A75-W kleur wit **€ 25**

tbv wand 62 mm dik
B75-Z kleur zwart **€ 35**
B75-A kleur aluminium **€ 35**
B75-W kleur wit **€ 35**

Code	Hoogte zijpanelen 120 cm / koppelpaneel 60 cm	Stofgroep A		Stofgroep B		Stofgroep C		Stofgroep D	
		32 mm	62 mm	32 mm	62 mm	32 mm	62 mm	32 mm	62 mm
APS00LH	Complete set tbv bureau **120 x 80 cm**.	€ 345	€ 552	€ 399	€ 639	€ 448	€ 716	€ 579	€ 926
APS01LH	Complete set tbv bureau **140 x 80 cm**.	€ 354	€ 567	€ 411	€ 658	€ 465	€ 744	€ 602	€ 963
APS02LH	Complete set tbv bureau **160 x 80 cm**.	€ 363	€ 581	€ 423	€ 677	€ 482	€ 771	€ 625	€ 999
APS03LH	Complete set tbv bureau **180 x 80 cm**.	€ 372	€ 596	€ 435	€ 696	€ 499	€ 798	€ 647	€ 1.036
APS04LH	Complete set tbv bureau **200 x 80 cm**.	€ 381	€ 610	€ 447	€ 716	€ 516	€ 826	€ 670	€ 1.072
APS05LH	Complete set tbv bureau **180 x 90 cm**.	€ 381	€ 610	€ 447	€ 716	€ 516	€ 826	€ 670	€ 1.072
APS06LH	Complete set tbv bureau **200 x 90 cm**.	€ 390	€ 624	€ 459	€ 735	€ 533	€ 853	€ 693	€ 1.109
APS07LH	Complete set tbv bureau **200 x 100 cm**.	€ 399	€ 639	€ 471	€ 754	€ 551	€ 881	€ 716	€ 1.145

Code	Hoogte zijpanelen 140 cm / koppelpaneel 80 cm	Stofgroep A		Stofgroep B		Stofgroep C		Stofgroep D	
		32 mm	62 mm	32 mm	62 mm	32 mm	62 mm	32 mm	62 mm
APS10LH	Complete set tbv bureau **120 x 80 cm**.	€ 360	€ 576	€ 420	€ 672	€ 476	€ 762	€ 613	€ 981
APS11LH	Complete set tbv bureau **140 x 80 cm**.	€ 369	€ 591	€ 432	€ 692	€ 494	€ 789	€ 636	€ 1.017
APS12LH	Complete set tbv bureau **160 x 80 cm**.	€ 378	€ 605	€ 444	€ 711	€ 511	€ 817	€ 659	€ 1.054
APS13LH	Complete set tbv bureau **180 x 80 cm**.	€ 387	€ 620	€ 456	€ 730	€ 528	€ 844	€ 682	€ 1.090
APS14LH	Complete set tbv bureau **200 x 80 cm**.	€ 396	€ 634	€ 468	€ 749	€ 545	€ 871	€ 704	€ 1.127
APS15LH	Complete set tbv bureau **180 x 90 cm**.	€ 396	€ 634	€ 468	€ 749	€ 545	€ 871	€ 704	€ 1.127
APS16LH	Complete set tbv bureau **200 x 90 cm**.	€ 405	€ 648	€ 480	€ 768	€ 562	€ 899	€ 727	€ 1.163
APS17LH	Complete set tbv bureau **200 x 100 cm**.	€ 414	€ 663	€ 492	€ 788	€ 579	€ 926	€ 750	€ 1.200

Code	Hoogte zijpanelen 160 cm / tussenpaneel 100 cm	Stofgroep A		Stofgroep B		Stofgroep C		Stofgroep D	
		32 mm	62 mm	32 mm	62 mm	32 mm	62 mm	32 mm	62 mm
APS20LH	Complete set tbv bureau **120 x 80 cm**.	€ 375	€ 600	€ 441	€ 706	€ 505	€ 808	€ 647	€ 1.036
APS21LH	Complete set tbv bureau **140 x 80 cm**.	€ 384	€ 615	€ 453	€ 725	€ 522	€ 835	€ 670	€ 1.072
APS22LH	Complete set tbv bureau **160 x 80 cm**.	€ 393	€ 629	€ 465	€ 744	€ 539	€ 862	€ 693	€ 1.109
APS23LH	Complete set tbv bureau **180 x 80 cm**.	€ 402	€ 644	€ 477	€ 764	€ 556	€ 890	€ 716	€ 1.145
APS24LH	Complete set tbv bureau **200 x 80 cm**.	€ 411	€ 658	€ 489	€ 783	€ 573	€ 917	€ 739	€ 1.182
APS25LH	Complete set tbv bureau **180 x 90 cm**.	€ 411	€ 658	€ 489	€ 783	€ 573	€ 917	€ 739	€ 1.182
APS26LH	Complete set tbv bureau **200 x 90 cm**.	€ 420	€ 672	€ 501	€ 802	€ 590	€ 944	€ 761	€ 1.218
APS27LH	Complete set tbv bureau **200 x 100 cm**.	€ 429	€ 687	€ 513	€ 821	€ 608	€ 972	€ 784	€ 1.254

*** Extra opties stoffering **lage tussenpanelen**, zie pagina 28.
*** Wanden zijn standaard voorzien van stelvoetjes

U - OPSTELLING

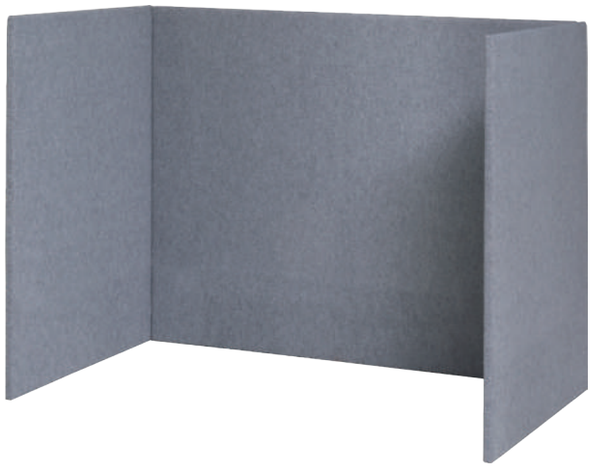

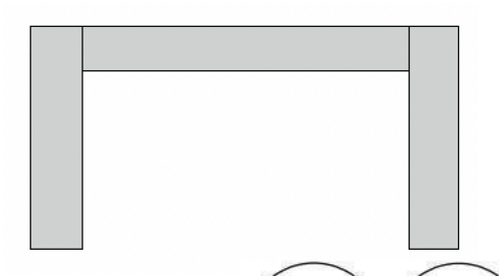

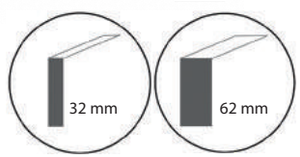

32 mm dikte: NRC waarde α_w = **0,70**
62 mm dikte: NRC waarde α_w = **0,80**
Akoestisch rapport, zie pagina 57

Kabeldoorvoerdop rond Ø 75 mm.

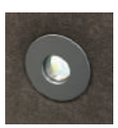

tbv wand 32 mm dik
A75-Z kleur zwart **€ 25**
A75-A kleur aluminium **€ 25**
A75-W kleur wit **€ 25**

tbv wand 62 mm dik
B75-Z kleur zwart **€ 35**
B75-A kleur aluminium **€ 35**
B75-W kleur wit **€ 35**

Code	Hoogte panelen 120 cm	Stofgroep A		Stofgroep B		Stofgroep C		Stofgroep D	
		32 mm	62 mm	32 mm	62 mm	32 mm	62 mm	32 mm	62 mm
APS00US	Complete set tbv bureau **120 x 80 cm**.	€ 564	€ 903	€ 654	€ 1.047	€ 747	€ 1.195	€ 978	€ 1.565
APS01US	Complete set tbv bureau **140 x 80 cm**.	€ 579	€ 927	€ 675	€ 1.080	€ 776	€ 1.241	€ 1.012	€ 1.619
APS02US	Complete set tbv bureau **160 x 80 cm**.	€ 594	€ 951	€ 696	€ 1.114	€ 804	€ 1.286	€ 1.046	€ 1.674
APS03US	Complete set tbv bureau **180 x 80 cm**.	€ 609	€ 975	€ 717	€ 1.148	€ 833	€ 1.332	€ 1.081	€ 1.729
APS04US	Complete set tbv bureau **200 x 80 cm**.	€ 624	€ 999	€ 738	€ 1.181	€ 861	€ 1.378	€ 1.115	€ 1.783
APS05US	Complete set tbv bureau **180 x 90 cm**.	€ 624	€ 999	€ 738	€ 1.181	€ 861	€ 1.378	€ 1.115	€ 1.783
APS06US	Complete set tbv bureau **200 x 90 cm**.	€ 639	€ 1.023	€ 759	€ 1.215	€ 890	€ 1.423	€ 1.149	€ 1.838
APS07US	Complete set tbv bureau **200 x 100 cm**.	€ 654	€ 1.047	€ 780	€ 1.248	€ 918	€ 1.469	€ 1.183	€ 1.893

Code	Hoogte panelen 140 cm	Stofgroep A		Stofgroep B		Stofgroep C		Stofgroep D	
		32 mm	62 mm	32 mm	62 mm	32 mm	62 mm	32 mm	62 mm
APS10US	Complete set tbv bureau **120 x 80 cm**.	€ 594	€ 951	€ 699	€ 1.119	€ 804	€ 1.286	€ 1.046	€ 1.674
APS11US	Complete set tbv bureau **140 x 80 cm**.	€ 609	€ 975	€ 720	€ 1.152	€ 833	€ 1.332	€ 1.081	€ 1.729
APS12US	Complete set tbv bureau **160 x 80 cm**.	€ 624	€ 999	€ 741	€ 1.186	€ 861	€ 1.378	€ 1.115	€ 1.783
APS13US	Complete set tbv bureau **180 x 80 cm**.	€ 639	€ 1.023	€ 762	€ 1.220	€ 890	€ 1.423	€ 1.149	€ 1.838
APS14US	Complete set tbv bureau **200 x 80 cm**.	€ 654	€ 1.047	€ 783	€ 1.253	€ 918	€ 1.469	€ 1.183	€ 1.893
APS15US	Complete set tbv bureau **180 x 90 cm**.	€ 654	€ 1.047	€ 783	€ 1.253	€ 918	€ 1.469	€ 1.183	€ 1.893
APS16US	Complete set tbv bureau **200 x 90 cm**.	€ 669	€ 1.071	€ 804	€ 1.287	€ 947	€ 1.514	€ 1.217	€ 1.948
APS17US	Complete set tbv bureau **200 x 100 cm**.	€ 684	€ 1.095	€ 825	€ 1.320	€ 975	€ 1.560	€ 1.252	€ 2.002

Code	Hoogte panelen 160 cm	Stofgroep A		Stofgroep B		Stofgroep C		Stofgroep D	
		32 mm	62 mm	32 mm	62 mm	32 mm	62 mm	32 mm	62 mm
APS20US	Complete set tbv bureau **120 x 80 cm**.	€ 624	€ 999	€ 744	€ 1.191	€ 861	€ 1.378	€ 1.115	€ 1.783
APS21US	Complete set tbv bureau **140 x 80 cm**.	€ 639	€ 1.023	€ 765	€ 1.224	€ 890	€ 1.423	€ 1.149	€ 1.838
APS22US	Complete set tbv bureau **160 x 80 cm**.	€ 654	€ 1.047	€ 786	€ 1.258	€ 918	€ 1.469	€ 1.183	€ 1.893
APS23US	Complete set tbv bureau **180 x 80 cm**.	€ 669	€ 1.071	€ 807	€ 1.292	€ 947	€ 1.514	€ 1.217	€ 1.948
APS24US	Complete set tbv bureau **200 x 80 cm**.	€ 684	€ 1.095	€ 828	€ 1.325	€ 975	€ 1.560	€ 1.252	€ 2.002
APS25US	Complete set tbv bureau **180 x 90 cm**.	€ 684	€ 1.095	€ 828	€ 1.325	€ 975	€ 1.560	€ 1.252	€ 2.002
APS26US	Complete set tbv bureau **200 x 90 cm**.	€ 699	€ 1.119	€ 849	€ 1.359	€ 1.004	€ 1.606	€ 1.286	€ 2.057
APS27US	Complete set tbv bureau **200 x 100 cm**.	€ 714	€ 1.143	€ 870	€ 1.392	€ 1.032	€ 1.651	€ 1.320	€ 2.112

*** Wanden zijn standaard voorzien van stelvoetjes

U - OPSTELLING AANBOUW

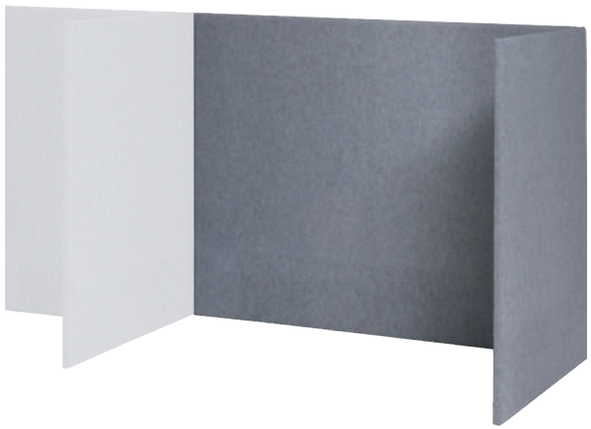

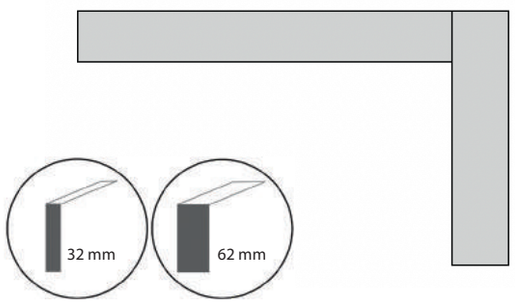

32 mm dikte: NRC waarde α_w = **0,70**
62 mm dikte: NRC waarde α_w = **0,80**
Akoestisch rapport, zie pagina 57

Kabeldoorvoerdop rond Ø 75 mm.

tbv wand 32 mm dik
A75-Z kleur zwart **€ 25**
A75-A kleur aluminium **€ 25**
A75-W kleur wit **€ 25**

tbv wand 62 mm dik
B75-Z kleur zwart **€ 35**
B75-A kleur aluminium **€ 35**
B75-W kleur wit **€ 35**

Code	Hoogte panelen 120 cm	Stofgroep A		Stofgroep B		Stofgroep C		Stofgroep D	
		32 mm	62 mm	32 mm	62 mm	32 mm	62 mm	32 mm	62 mm
APS00LST	Complete set tbv bureau **120 x 80 cm**.	€ 390	€ 624	€ 447	€ 716	€ 519	€ 830	€ 667	€ 1.068
APS01LST	Complete set tbv bureau **140 x 80 cm**.	€ 399	€ 639	€ 459	€ 735	€ 533	€ 853	€ 684	€ 1.095
APS02LST	Complete set tbv bureau **160 x 80 cm**.	€ 408	€ 653	€ 471	€ 754	€ 548	€ 876	€ 702	€ 1.122
APS03LST	Complete set tbv bureau **180 x 80 cm**.	€ 417	€ 668	€ 483	€ 773	€ 562	€ 899	€ 719	€ 1.150
APS04LST	Complete set tbv bureau **200 x 80 cm**.	€ 426	€ 682	€ 495	€ 792	€ 576	€ 922	€ 736	€ 1.177
APS05LST	Complete set tbv bureau **180 x 90 cm**.	€ 426	€ 682	€ 495	€ 792	€ 576	€ 922	€ 736	€ 1.177
APS06LST	Complete set tbv bureau **200 x 90 cm**.	€ 435	€ 696	€ 507	€ 812	€ 590	€ 944	€ 753	€ 1.204
APS07LST	Complete set tbv bureau **200 x 100 cm**.	€ 453	€ 725	€ 519	€ 831	€ 605	€ 967	€ 770	€ 1.232

Code	Hoogte panelen 140 cm	Stofgroep A		Stofgroep B		Stofgroep C		Stofgroep D	
		32 mm	62 mm	32 mm	62 mm	32 mm	62 mm	32 mm	62 mm
APS10LST	Complete set tbv bureau **120 x 80 cm**.	€ 405	€ 648	€ 468	€ 749	€ 548	€ 876	€ 702	€ 1.122
APS11LST	Complete set tbv bureau **140 x 80 cm**.	€ 414	€ 663	€ 480	€ 768	€ 562	€ 899	€ 719	€ 1.150
APS12LST	Complete set tbv bureau **160 x 80 cm**.	€ 423	€ 677	€ 492	€ 788	€ 576	€ 922	€ 736	€ 1.177
APS13LST	Complete set tbv bureau **180 x 80 cm**.	€ 432	€ 692	€ 504	€ 807	€ 590	€ 944	€ 753	€ 1.204
APS14LST	Complete set tbv bureau **200 x 80 cm**.	€ 441	€ 706	€ 516	€ 826	€ 605	€ 967	€ 770	€ 1.232
APS15LST	Complete set tbv bureau **180 x 90 cm**.	€ 441	€ 706	€ 516	€ 826	€ 605	€ 967	€ 770	€ 1.232
APS16LST	Complete set tbv bureau **200 x 90 cm**.	€ 450	€ 720	€ 528	€ 845	€ 619	€ 990	€ 787	€ 1.259
APS17LST	Complete set tbv bureau **200 x 100 cm**.	€ 459	€ 735	€ 540	€ 864	€ 633	€ 1.013	€ 804	€ 1.286

Code	Hoogte panelen 160 cm	Stofgroep A		Stofgroep B		Stofgroep C		Stofgroep D	
		32 mm	62 mm	32 mm	62 mm	32 mm	62 mm	32 mm	62 mm
APS20LST	Complete set tbv bureau **120 x 80 cm**.	€ 420	€ 672	€ 489	€ 783	€ 576	€ 922	€ 736	€ 1.177
APS21LST	Complete set tbv bureau **140 x 80 cm**.	€ 429	€ 687	€ 501	€ 802	€ 590	€ 944	€ 753	€ 1.204
APS22LST	Complete set tbv bureau **160 x 80 cm**.	€ 438	€ 701	€ 513	€ 821	€ 605	€ 967	€ 770	€ 1.232
APS23LST	Complete set tbv bureau **180 x 80 cm**.	€ 447	€ 716	€ 525	€ 840	€ 619	€ 990	€ 787	€ 1.259
APS24LST	Complete set tbv bureau **200 x 80 cm**.	€ 456	€ 730	€ 537	€ 860	€ 633	€ 1.013	€ 804	€ 1.286
APS25LST	Complete set tbv bureau **180 x 90 cm**.	€ 456	€ 730	€ 537	€ 860	€ 633	€ 1.013	€ 804	€ 1.286
APS26LST	Complete set tbv bureau **200 x 90 cm**.	€ 465	€ 744	€ 549	€ 879	€ 647	€ 1.036	€ 821	€ 1.314
APS27LST	Complete set tbv bureau **200 x 100 cm**.	€ 474	€ 759	€ 561	€ 898	€ 662	€ 1.058	€ 838	€ 1.341

*** Wanden zijn standaard voorzien van stelvoetjes

Z - OPSTELLING MET LAAG TUSSENPANEEL

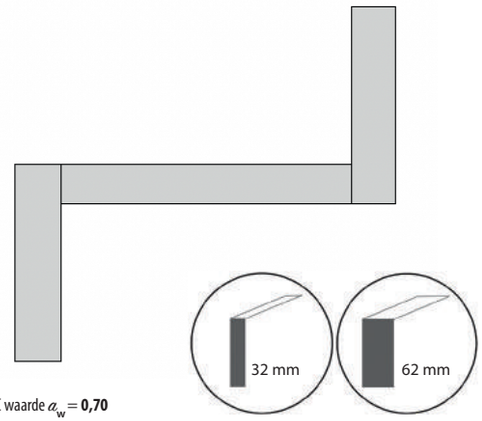

32 mm dikte: NRC waarde α_w = **0,70**
62 mm dikte: NRC waarde α_w = **0,80**
Akoestisch rapport, zie pagina 57

Kabeldoorvoerdop rond Ø 75 mm.

tbv wand 32 mm dik
A75-Z kleur zwart **€ 25**
A75-A kleur aluminium **€ 25**
A75-W kleur wit **€ 25**

tbv wand 62 mm dik
B75-Z kleur zwart **€ 35**
B75-A kleur aluminium **€ 35**
B75-W kleur wit **€ 35**

Code	Hoogte zijpanelen 120 cm / tussenpaneel 60 cm	Stofgroep A		Stofgroep B		Stofgroep C		Stofgroep D	
		32 mm	62 mm	32 mm	62 mm	32 mm	62 mm	32 mm	62 mm
APS00ZH	Complete set tbv 2x bureau **120 x 80 cm**.	€ 525	€ 840	€ 615	€ 984	€ 690	€ 1.104	€ 895	€ 1.432
APS01ZH	Complete set tbv 2x bureau **140 x 80 cm**.	€ 540	€ 864	€ 636	€ 1.018	€ 719	€ 1.150	€ 930	€ 1.487
APS02ZH	Complete set tbv 2x bureau **160 x 80 cm**.	€ 555	€ 888	€ 657	€ 1.052	€ 747	€ 1.195	€ 964	€ 1.542
APS03ZH	Complete set tbv 2x bureau **180 x 80 cm**.	€ 570	€ 912	€ 678	€ 1.085	€ 776	€ 1.241	€ 998	€ 1.596
APS04ZH	Complete set tbv 2x bureau **200 x 80 cm**.	€ 585	€ 936	€ 699	€ 1.119	€ 804	€ 1.286	€ 1.032	€ 1.651
APS05ZH	Complete set tbv 2x bureau **180 x 90 cm**.	€ 585	€ 936	€ 699	€ 1.119	€ 804	€ 1.286	€ 1.032	€ 1.651
APS06ZH	Complete set tbv 2x bureau **200 x 90 cm**.	€ 600	€ 960	€ 720	€ 1.152	€ 833	€ 1.332	€ 1.066	€ 1.706
APS07ZH	Complete set tbv 2x bureau **200 x 100 cm**.	€ 615	€ 984	€ 741	€ 1.186	€ 861	€ 1.378	€ 1.101	€ 1.761

Code	Hoogte zijpanelen 140 cm / tussenpaneel 80 cm	Stofgroep A		Stofgroep B		Stofgroep C		Stofgroep D	
		32 mm	62 mm	32 mm	62 mm	32 mm	62 mm	32 mm	62 mm
APS10ZH	Complete set tbv 2x bureau **120 x 80 cm**.	€ 555	€ 888	€ 660	€ 1.056	€ 747	€ 1.195	€ 964	€ 1.542
APS11ZH	Complete set tbv 2x bureau **140 x 80 cm**.	€ 570	€ 912	€ 681	€ 1.090	€ 776	€ 1.241	€ 998	€ 1.596
APS12ZH	Complete set tbv 2x bureau **160 x 80 cm**.	€ 585	€ 936	€ 702	€ 1.124	€ 804	€ 1.286	€ 1.032	€ 1.651
APS13ZH	Complete set tbv 2x bureau **180 x 80 cm**.	€ 600	€ 960	€ 723	€ 1.157	€ 833	€ 1.332	€ 1.066	€ 1.706
APS14ZH	Complete set tbv 2x bureau **200 x 80 cm**.	€ 615	€ 984	€ 744	€ 1.191	€ 861	€ 1.378	€ 1.101	€ 1.761
APS15ZH	Complete set tbv 2x bureau **180 x 90 cm**.	€ 615	€ 984	€ 744	€ 1.191	€ 861	€ 1.378	€ 1.101	€ 1.761
APS16ZH	Complete set tbv 2x bureau **200 x 90 cm**.	€ 630	€ 1.008	€ 765	€ 1.224	€ 890	€ 1.423	€ 1.135	€ 1.815
APS17ZH	Complete set tbv 2x bureau **200 x 100 cm**.	€ 645	€ 1.032	€ 786	€ 1.258	€ 918	€ 1.469	€ 1.169	€ 1.870

Code	Hoogte zijpanelen 160 cm / tussenpaneel 100 cm	Stofgroep A		Stofgroep B		Stofgroep C		Stofgroep D	
		32 mm	62 mm	32 mm	62 mm	32 mm	62 mm	32 mm	62 mm
APS20ZH	Complete set tbv 2x bureau **120 x 80 cm**.	€ 585	€ 936	€ 705	€ 1.128	€ 804	€ 1.286	€ 1.032	€ 1.651
APS21ZH	Complete set tbv 2x bureau **140 x 80 cm**.	€ 600	€ 960	€ 726	€ 1.162	€ 833	€ 1.332	€ 1.066	€ 1.706
APS22ZH	Complete set tbv 2x bureau **160 x 80 cm**.	€ 615	€ 984	€ 747	€ 1.196	€ 861	€ 1.378	€ 1.101	€ 1.761
APS23ZH	Complete set tbv 2x bureau **180 x 80 cm**.	€ 630	€ 1.008	€ 768	€ 1.229	€ 890	€ 1.423	€ 1.135	€ 1.815
APS24ZH	Complete set tbv 2x bureau **200 x 80 cm**.	€ 645	€ 1.032	€ 789	€ 1.263	€ 918	€ 1.469	€ 1.169	€ 1.870
APS25ZH	Complete set tbv 2x bureau **180 x 90 cm**.	€ 645	€ 1.032	€ 789	€ 1.263	€ 918	€ 1.469	€ 1.169	€ 1.870
APS26ZH	Complete set tbv 2x bureau **200 x 90 cm**.	€ 660	€ 1.056	€ 810	€ 1.296	€ 947	€ 1.514	€ 1.203	€ 1.925
APS27ZH	Complete set tbv 2x bureau **200 x 100 cm**.	€ 675	€ 1.080	€ 831	€ 1.330	€ 975	€ 1.560	€ 1.237	€ 1.980

*** Extra opties stoffering **lage tussenpanelen**, zie pagina 28.
*** Wanden zijn standaard voorzien van stelvoetjes

Z - OPSTELLING

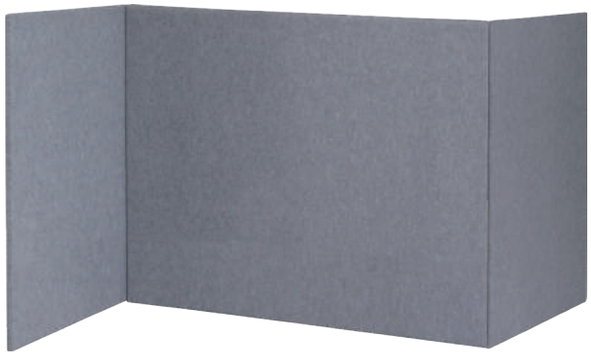

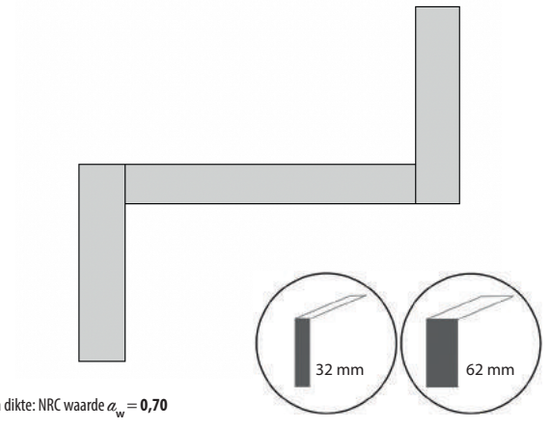

32 mm dikte: NRC waarde α_w = **0,70**
62 mm dikte: NRC waarde α_w = **0,80**
Akoestisch rapport, zie pagina 57

Kabeldoorvoerdop rond Ø 75 mm.

tbv wand 32 mm dik
A75-Z kleur zwart **€ 25**
A75-A kleur aluminium **€ 25**
A75-W kleur wit **€ 25**

tbv wand 62 mm dik
B75-Z kleur zwart **€ 35**
B75-A kleur aluminium **€ 35**
B75-W kleur wit **€ 35**

Code	Hoogte panelen 120 cm	Stofgroep A		Stofgroep B		Stofgroep C		Stofgroep D	
		32 mm	62 mm	32 mm	62 mm	32 mm	62 mm	32 mm	62 mm
APS00ZS	Complete set tbv 2x bureau **120 x 80 cm**.	€ 564	€ 903	€ 654	€ 1.047	€ 747	€ 1.195	€ 978	€ 1.565
APS01ZS	Complete set tbv 2x bureau **140 x 80 cm**.	€ 579	€ 927	€ 675	€ 1.080	€ 776	€ 1.241	€ 1.012	€ 1.619
APS02ZS	Complete set tbv 2x bureau **160 x 80 cm**.	€ 594	€ 951	€ 696	€ 1.114	€ 804	€ 1.286	€ 1.046	€ 1.674
APS03ZS	Complete set tbv 2x bureau **180 x 80 cm**.	€ 609	€ 975	€ 717	€ 1.148	€ 833	€ 1.332	€ 1.081	€ 1.729
APS04ZS	Complete set tbv 2x bureau **200 x 80 cm**.	€ 624	€ 999	€ 738	€ 1.181	€ 861	€ 1.378	€ 1.115	€ 1.783
APS05ZS	Complete set tbv 2x bureau **180 x 90 cm**.	€ 624	€ 999	€ 738	€ 1.181	€ 861	€ 1.378	€ 1.115	€ 1.783
APS06ZS	Complete set tbv 2x bureau **200 x 90 cm**.	€ 639	€ 1.023	€ 759	€ 1.215	€ 890	€ 1.423	€ 1.149	€ 1.838
APS07ZS	Complete set tbv 2x bureau **200 x 100 cm**.	€ 654	€ 1.047	€ 780	€ 1.248	€ 918	€ 1.469	€ 1.183	€ 1.893

Code	Hoogte panelen 140 cm	Stofgroep A		Stofgroep B		Stofgroep C		Stofgroep D	
		32 mm	62 mm	32 mm	62 mm	32 mm	62 mm	32 mm	62 mm
APS10ZS	Complete set tbv 2x bureau **120 x 80 cm**.	€ 594	€ 951	€ 699	€ 1.119	€ 804	€ 1.286	€ 1.046	€ 1.674
APS11ZS	Complete set tbv 2x bureau **140 x 80 cm**.	€ 609	€ 975	€ 720	€ 1.152	€ 833	€ 1.332	€ 1.081	€ 1.729
APS12ZS	Complete set tbv 2x bureau **160 x 80 cm**.	€ 624	€ 999	€ 741	€ 1.186	€ 861	€ 1.378	€ 1.115	€ 1.783
APS13ZS	Complete set tbv 2x bureau **180 x 80 cm**.	€ 639	€ 1.023	€ 762	€ 1.220	€ 890	€ 1.423	€ 1.149	€ 1.838
APS14ZS	Complete set tbv 2x bureau **200 x 80 cm**.	€ 654	€ 1.047	€ 783	€ 1.253	€ 918	€ 1.469	€ 1.183	€ 1.893
APS15ZS	Complete set tbv 2x bureau **180 x 90 cm**.	€ 654	€ 1.047	€ 783	€ 1.253	€ 918	€ 1.469	€ 1.183	€ 1.893
APS16ZS	Complete set tbv 2x bureau **200 x 90 cm**.	€ 669	€ 1.071	€ 804	€ 1.287	€ 947	€ 1.514	€ 1.217	€ 1.948
APS17ZS	Complete set tbv 2x bureau **200 x 100 cm**.	€ 684	€ 1.095	€ 825	€ 1.320	€ 975	€ 1.560	€ 1.252	€ 2.002

Code	Hoogte panelen 160 cm	Stofgroep A		Stofgroep B		Stofgroep C		Stofgroep D	
		32 mm	62 mm	32 mm	62 mm	32 mm	62 mm	32 mm	62 mm
APS20ZS	Complete set tbv 2x bureau **120 x 80 cm**.	€ 624	€ 999	€ 744	€ 1.191	€ 861	€ 1.378	€ 1.115	€ 1.783
APS21ZS	Complete set tbv 2x bureau **140 x 80 cm**.	€ 639	€ 1.023	€ 765	€ 1.224	€ 890	€ 1.423	€ 1.149	€ 1.838
APS22ZS	Complete set tbv 2x bureau **160 x 80 cm**.	€ 654	€ 1.047	€ 786	€ 1.258	€ 918	€ 1.469	€ 1.183	€ 1.893
APS23ZS	Complete set tbv 2x bureau **180 x 80 cm**.	€ 669	€ 1.071	€ 807	€ 1.292	€ 947	€ 1.514	€ 1.217	€ 1.948
APS24ZS	Complete set tbv 2x bureau **200 x 80 cm**.	€ 684	€ 1.095	€ 828	€ 1.325	€ 975	€ 1.560	€ 1.252	€ 2.002
APS25ZS	Complete set tbv 2x bureau **180 x 90 cm**.	€ 684	€ 1.095	€ 828	€ 1.325	€ 975	€ 1.560	€ 1.252	€ 2.002
APS26ZS	Complete set tbv 2x bureau **200 x 90 cm**.	€ 699	€ 1.119	€ 849	€ 1.359	€ 1.004	€ 1.606	€ 1.286	€ 2.057
APS27ZS	Complete set tbv 2x bureau **200 x 100 cm**.	€ 714	€ 1.143	€ 870	€ 1.392	€ 1.032	€ 1.651	€ 1.320	€ 2.112

*** Wanden zijn standaard voorzien van stelvoetjes

T - OPSTELLING MET LAAG PANEEL OP VOET

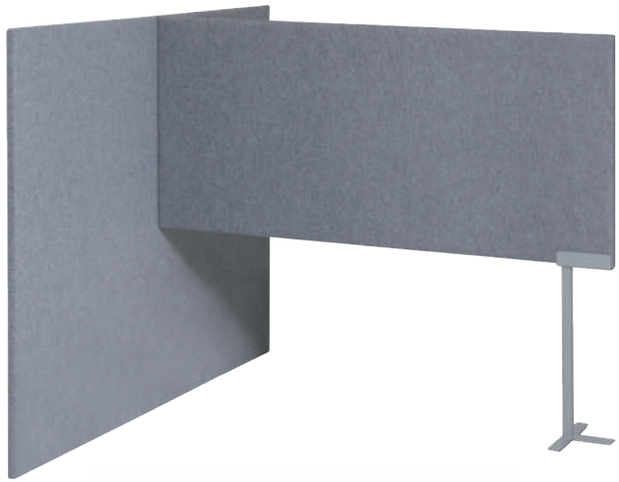

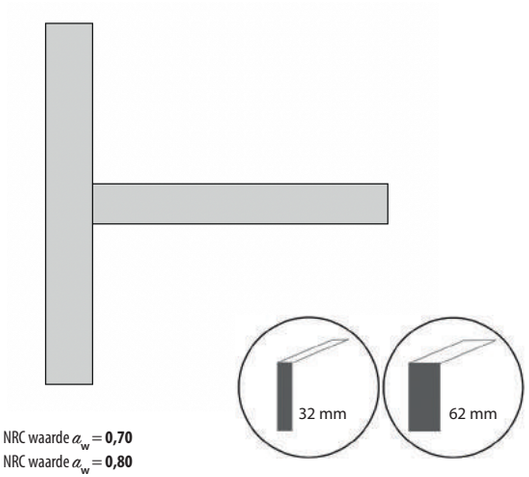

32 mm dikte: NRC waarde α_w = **0,70**
62 mm dikte: NRC waarde α_w = **0,80**
Akoestisch rapport, zie pagina 57

Kabeldoorvoerdop rond Ø 75 mm.

tbv wand 32 mm dik
A75-Z kleur zwart **€ 25**
A75-A kleur aluminium **€ 25**
A75-W kleur wit **€ 25**

tbv wand 62 mm dik
B75-Z kleur zwart **€ 35**
B75-A kleur aluminium **€ 35**
B75-W kleur wit **€ 35**

Code	Hoogte zijpaneel 120 cm / hoogte tussenpaneel 60 cm	Stofgroep A		Stofgroep B		Stofgroep C		Stofgroep D	
		32 mm	62 mm	32 mm	62 mm	32 mm	62 mm	32 mm	62 mm
APS00TE	Complete set tbv 2x bureau **120 x 80 cm**.	€ 471	€ 754	€ 528	€ 845	€ 579	€ 926	€ 733	€ 1.172
APS01TE	Complete set tbv 2x bureau **140 x 80 cm**.	€ 480	€ 768	€ 540	€ 864	€ 596	€ 954	€ 756	€ 1.209
APS02TE	Complete set tbv 2x bureau **160 x 80 cm**.	€ 489	€ 783	€ 552	€ 884	€ 613	€ 981	€ 779	€ 1.245
APS03TE	Complete set tbv 2x bureau **180 x 80 cm**.	€ 498	€ 797	€ 564	€ 903	€ 630	€ 1.008	€ 801	€ 1.282
APS04TE	Complete set tbv 2x bureau **200 x 80 cm**.	€ 507	€ 812	€ 576	€ 922	€ 647	€ 1.036	€ 824	€ 1.318
APS05TE	Complete set tbv 2x bureau **180 x 90 cm**.	€ 507	€ 812	€ 576	€ 922	€ 647	€ 1.036	€ 824	€ 1.318
APS06TE	Complete set tbv 2x bureau **200 x 90 cm**.	€ 516	€ 826	€ 588	€ 941	€ 665	€ 1.063	€ 847	€ 1.355
APS07TE	Complete set tbv 2x bureau **200 x 100 cm**.	€ 525	€ 840	€ 600	€ 960	€ 682	€ 1.090	€ 870	€ 1.391

Code	Hoogte zijpaneel 140 cm / hoogte tussenpaneel 80 cm	Stofgroep A		Stofgroep B		Stofgroep C		Stofgroep D	
		32 mm	62 mm	32 mm	62 mm	32 mm	62 mm	32 mm	62 mm
APS10TE	Complete set tbv 2x bureau **120 x 80 cm**.	€ 486	€ 778	€ 549	€ 879	€ 608	€ 972	€ 767	€ 1.227
APS11TE	Complete set tbv 2x bureau **140 x 80 cm**.	€ 495	€ 792	€ 561	€ 898	€ 625	€ 999	€ 790	€ 1.264
APS12TE	Complete set tbv 2x bureau **160 x 80 cm**.	€ 504	€ 807	€ 573	€ 917	€ 642	€ 1.026	€ 813	€ 1.300
APS13TE	Complete set tbv 2x bureau **180 x 80 cm**.	€ 513	€ 821	€ 585	€ 936	€ 659	€ 1.054	€ 836	€ 1.337
APS14TE	Complete set tbv 2x bureau **200 x 80 cm**.	€ 522	€ 836	€ 597	€ 956	€ 676	€ 1.081	€ 858	€ 1.373
APS15TE	Complete set tbv 2x bureau **180 x 90 cm**.	€ 522	€ 836	€ 597	€ 956	€ 676	€ 1.081	€ 858	€ 1.373
APS16TE	Complete set tbv 2x bureau **200 x 90 cm**.	€ 531	€ 850	€ 609	€ 975	€ 693	€ 1.109	€ 881	€ 1.410
APS17TE	Complete set tbv 2x bureau **200 x 100 cm**.	€ 540	€ 864	€ 621	€ 994	€ 710	€ 1.136	€ 904	€ 1.446

Code	Hoogte zijpaneel 160 cm / hoogte tussenpaneel 100 cm	Stofgroep A		Stofgroep B		Stofgroep C		Stofgroep D	
		32 mm	62 mm	32 mm	62 mm	32 mm	62 mm	32 mm	62 mm
APS20TE	Complete set tbv 2x bureau **120 x 80 cm**.	€ 501	€ 802	€ 570	€ 912	€ 636	€ 1.017	€ 801	€ 1.282
APS21TE	Complete set tbv 2x bureau **140 x 80 cm**.	€ 510	€ 816	€ 582	€ 932	€ 653	€ 1.045	€ 824	€ 1.318
APS22TE	Complete set tbv 2x bureau **160 x 80 cm**.	€ 519	€ 831	€ 594	€ 951	€ 670	€ 1.072	€ 847	€ 1.355
APS23TE	Complete set tbv 2x bureau **180 x 80 cm**.	€ 528	€ 845	€ 606	€ 970	€ 687	€ 1.099	€ 870	€ 1.391
APS24TE	Complete set tbv 2x bureau **200 x 80 cm**.	€ 537	€ 860	€ 618	€ 989	€ 704	€ 1.127	€ 893	€ 1.428
APS25TE	Complete set tbv 2x bureau **180 x 90 cm**.	€ 537	€ 860	€ 618	€ 989	€ 704	€ 1.127	€ 893	€ 1.428
APS26TE	Complete set tbv 2x bureau **200 x 90 cm**.	€ 546	€ 874	€ 630	€ 1.008	€ 722	€ 1.154	€ 915	€ 1.464
APS27TE	Complete set tbv 2x bureau **200 x 100 cm**.	€ 555	€ 888	€ 642	€ 1.028	€ 739	€ 1.182	€ 938	€ 1.501

*** Prijzen zijn inclusief set (2) hoge voeten in de kleuren al / wt / zw
*** Extra opties stoffering **lage tussenpanelen**, zie pagina 28.

T - OPSTELLING

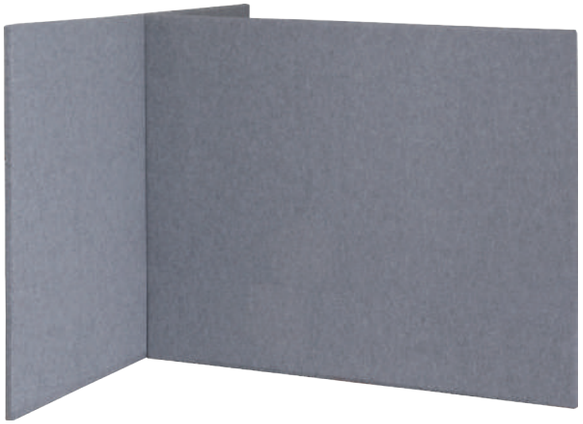

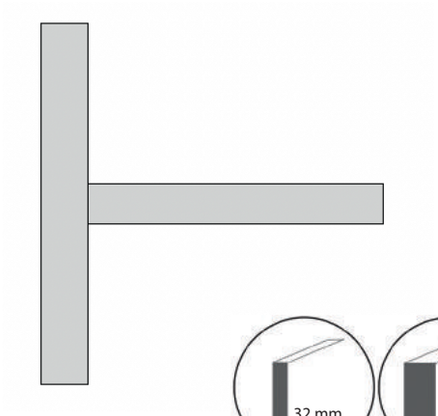

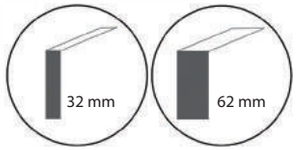

32 mm dikte: NRC waarde α_w = **0,70**
62 mm dikte: NRC waarde α_w = **0,80**
Akoestisch rapport, zie pagina 57

Kabeldoorvoerdop rond Ø 75 mm.

tbv wand 32 mm dik
A75-Z kleur zwart **€ 25**
A75-A kleur aluminium **€ 25**
A75-W kleur wit **€ 25**

tbv wand 62 mm dik
B75-Z kleur zwart **€ 35**
B75-A kleur aluminium **€ 35**
B75-W kleur wit **€ 35**

Code	Hoogte panelen 120 cm	Stofgroep A		Stofgroep B		Stofgroep C		Stofgroep D	
		32 mm	62 mm	32 mm	62 mm	32 mm	62 mm	32 mm	62 mm
APS00TS	Complete set tbv 2x bureau **120 x 80 cm**.	€ 426	€ 682	€ 489	€ 783	€ 562	€ 899	€ 736	€ 1.177
APS01TS	Complete set tbv 2x bureau **140 x 80 cm**.	€ 435	€ 696	€ 501	€ 802	€ 579	€ 926	€ 759	€ 1.213
APS02TS	Complete set tbv 2x bureau **160 x 80 cm**.	€ 444	€ 711	€ 513	€ 821	€ 596	€ 954	€ 781	€ 1.250
APS03TS	Complete set tbv 2x bureau **180 x 80 cm**.	€ 453	€ 725	€ 525	€ 840	€ 613	€ 981	€ 804	€ 1.286
APS04TS	Complete set tbv 2x bureau **200 x 80 cm**.	€ 462	€ 740	€ 537	€ 860	€ 630	€ 1.008	€ 827	€ 1.323
APS05TS	Complete set tbv 2x bureau **180 x 90 cm**.	€ 462	€ 740	€ 537	€ 860	€ 630	€ 1.008	€ 827	€ 1.323
APS06TS	Complete set tbv 2x bureau **200 x 90 cm**.	€ 471	€ 754	€ 549	€ 879	€ 647	€ 1.036	€ 850	€ 1.359
APS07TS	Complete set tbv 2x bureau **200 x 100 cm**.	€ 480	€ 768	€ 561	€ 898	€ 665	€ 1.063	€ 873	€ 1.396

Code	Hoogte panelen 140 cm	Stofgroep A		Stofgroep B		Stofgroep C		Stofgroep D	
		32 mm	62 mm	32 mm	62 mm	32 mm	62 mm	32 mm	62 mm
APS10TS	Complete set tbv 2x bureau **120 x 80 cm**.	€ 441	€ 706	€ 510	€ 816	€ 590	€ 944	€ 770	€ 1.232
APS11TS	Complete set tbv 2x bureau **140 x 80 cm**.	€ 450	€ 720	€ 522	€ 836	€ 608	€ 972	€ 793	€ 1.268
APS12TS	Complete set tbv 2x bureau **160 x 80 cm**.	€ 459	€ 735	€ 534	€ 855	€ 625	€ 999	€ 816	€ 1.305
APS13TS	Complete set tbv 2x bureau **180 x 80 cm**.	€ 468	€ 749	€ 546	€ 874	€ 642	€ 1.026	€ 838	€ 1.341
APS14TS	Complete set tbv 2x bureau **200 x 80 cm**.	€ 477	€ 764	€ 558	€ 893	€ 659	€ 1.054	€ 861	€ 1.378
APS15TS	Complete set tbv 2x bureau **180 x 90 cm**.	€ 477	€ 764	€ 558	€ 893	€ 659	€ 1.054	€ 861	€ 1.378
APS16TS	Complete set tbv 2x bureau **200 x 90 cm**.	€ 486	€ 778	€ 570	€ 912	€ 676	€ 1.081	€ 884	€ 1.414
APS17TS	Complete set tbv 2x bureau **200 x 100 cm**.	€ 495	€ 792	€ 582	€ 932	€ 693	€ 1.109	€ 907	€ 1.451

Code	Hoogte panelen 160 cm	Stofgroep A		Stofgroep B		Stofgroep C		Stofgroep D	
		32 mm	62 mm	32 mm	62 mm	32 mm	62 mm	32 mm	62 mm
APS20TS	Complete set tbv 2x bureau **120 x 80 cm**.	€ 456	€ 730	€ 531	€ 850	€ 619	€ 990	€ 804	€ 1.286
APS21TS	Complete set tbv 2x bureau **140 x 80 cm**.	€ 465	€ 744	€ 543	€ 869	€ 636	€ 1.017	€ 827	€ 1.323
APS22TS	Complete set tbv 2x bureau **160 x 80 cm**.	€ 474	€ 759	€ 555	€ 888	€ 653	€ 1.045	€ 850	€ 1.359
APS23TS	Complete set tbv 2x bureau **180 x 80 cm**.	€ 483	€ 773	€ 567	€ 908	€ 670	€ 1.072	€ 873	€ 1.396
APS24TS	Complete set tbv 2x bureau **200 x 80 cm**.	€ 492	€ 788	€ 579	€ 927	€ 687	€ 1.099	€ 895	€ 1.432
APS25TS	Complete set tbv 2x bureau **180 x 90 cm**.	€ 492	€ 788	€ 579	€ 927	€ 687	€ 1.099	€ 895	€ 1.432
APS26TS	Complete set tbv 2x bureau **200 x 90 cm**.	€ 501	€ 802	€ 591	€ 946	€ 704	€ 1.127	€ 918	€ 1.469
APS27TS	Complete set tbv 2x bureau **200 x 100 cm**.	€ 510	€ 816	€ 603	€ 965	€ 722	€ 1.154	€ 941	€ 1.505

*** Wanden zijn standaard voorzien van stelvoetjes

H - OPSTELLING MET LAAG TUSSENPANEEL

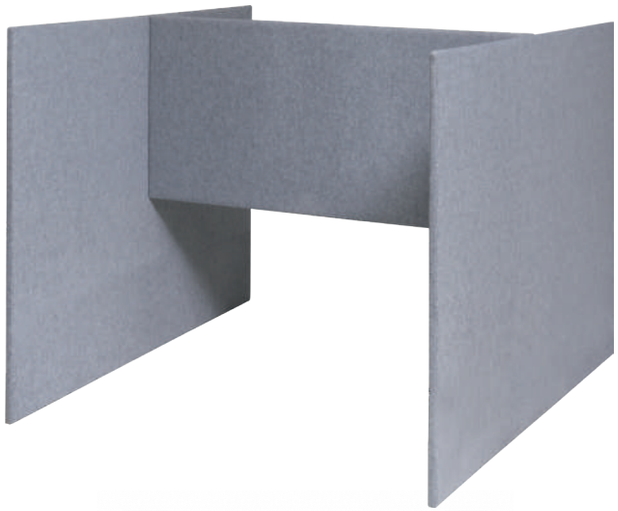

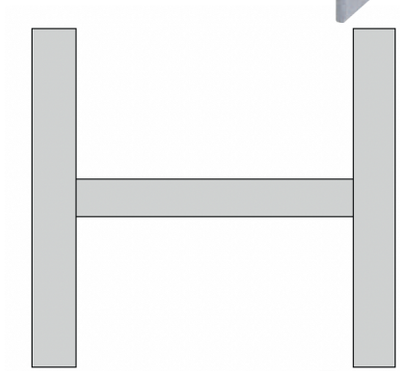

32 mm dikte: NRC waarde α_w = **0,70**
62 mm dikte: NRC waarde α_w = **0,80**
Akoestisch rapport, zie pagina 57

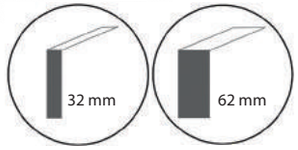

Kabeldoorvoerdop rond Ø 75 mm.

tbv wand 32 mm dik
A75-Z kleur zwart **€ 25**
A75-A kleur aluminium **€ 25**
A75-W kleur wit **€ 25**

tbv wand 62 mm dik
B75-Z kleur zwart **€ 35**
B75-A kleur aluminium **€ 35**
B75-W kleur wit **€ 35**

Code	Hoogte zijpanelen 120 cm / tussenpaneel 60 cm	Stofgroep A		Stofgroep B		Stofgroep C		Stofgroep D	
		32 mm	62 mm	32 mm	62 mm	32 mm	62 mm	32 mm	62 mm
APS00HH	Complete set tbv 2x bureau **120 x 80 cm**.	€ 645	€ 1.032	€ 735	€ 1.176	€ 827	€ 1.323	€ 1.078	€ 1.724
APS01HH	Complete set tbv 2x bureau **140 x 80 cm**.	€ 660	€ 1.056	€ 756	€ 1.210	€ 855	€ 1.368	€ 1.112	€ 1.779
APS02HH	Complete set tbv 2x bureau **160 x 80 cm**.	€ 675	€ 1.080	€ 777	€ 1.244	€ 884	€ 1.414	€ 1.146	€ 1.834
APS03HH	Complete set tbv 2x bureau **180 x 80 cm**.	€ 690	€ 1.104	€ 798	€ 1.277	€ 912	€ 1.460	€ 1.180	€ 1.888
APS04HH	Complete set tbv 2x bureau **200 x 80 cm**.	€ 705	€ 1.128	€ 819	€ 1.311	€ 941	€ 1.505	€ 1.215	€ 1.943
APS05HH	Complete set tbv 2x bureau **180 x 90 cm**.	€ 705	€ 1.128	€ 819	€ 1.311	€ 941	€ 1.505	€ 1.215	€ 1.943
APS06HH	Complete set tbv 2x bureau **200 x 90 cm**.	€ 720	€ 1.152	€ 840	€ 1.344	€ 969	€ 1.551	€ 1.249	€ 1.998
APS07HH	Complete set tbv 2x bureau **200 x 100 cm**.	€ 735	€ 1.176	€ 861	€ 1.378	€ 998	€ 1.596	€ 1.283	€ 2.052

Code	Hoogte zijpanelen 140 cm / tussenpaneel 80 cm	Stofgroep A		Stofgroep B		Stofgroep C		Stofgroep D	
		32 mm	62 mm	32 mm	62 mm	32 mm	62 mm	32 mm	62 mm
APS10HH	Complete set tbv 2x bureau **120 x 80 cm**.	€ 675	€ 1.080	€ 780	€ 1.248	€ 884	€ 1.414	€ 1.146	€ 1.834
APS11HH	Complete set tbv 2x bureau **140 x 80 cm**.	€ 690	€ 1.104	€ 801	€ 1.282	€ 912	€ 1.460	€ 1.180	€ 1.888
APS12HH	Complete set tbv 2x bureau **160 x 80 cm**.	€ 705	€ 1.128	€ 822	€ 1.316	€ 941	€ 1.505	€ 1.215	€ 1.943
APS13HH	Complete set tbv 2x bureau **180 x 80 cm**.	€ 720	€ 1.152	€ 843	€ 1.349	€ 969	€ 1.551	€ 1.249	€ 1.998
APS14HH	Complete set tbv 2x bureau **200 x 80 cm**.	€ 735	€ 1.176	€ 864	€ 1.383	€ 998	€ 1.596	€ 1.283	€ 2.052
APS15HH	Complete set tbv 2x bureau **180 x 90 cm**.	€ 735	€ 1.176	€ 864	€ 1.383	€ 998	€ 1.596	€ 1.283	€ 2.052
APS16HH	Complete set tbv 2x bureau **200 x 90 cm**.	€ 750	€ 1.200	€ 885	€ 1.416	€ 1.026	€ 1.642	€ 1.317	€ 2.107
APS17HH	Complete set tbv 2x bureau **200 x 100 cm**.	€ 765	€ 1.224	€ 906	€ 1.450	€ 1.055	€ 1.688	€ 1.351	€ 2.162

Code	Hoogte zijpanelen 160 cm / tussenpaneel 100 cm	Stofgroep A		Stofgroep B		Stofgroep C		Stofgroep D	
		32 mm	62 mm	32 mm	62 mm	32 mm	62 mm	32 mm	62 mm
APS20HH	Complete set tbv 2x bureau **120 x 80 cm**.	€ 705	€ 1.128	€ 825	€ 1.320	€ 941	€ 1.505	€ 1.215	€ 1.943
APS21HH	Complete set tbv 2x bureau **140 x 80 cm**.	€ 720	€ 1.152	€ 846	€ 1.354	€ 969	€ 1.551	€ 1.249	€ 1.998
APS22HH	Complete set tbv 2x bureau **160 x 80 cm**.	€ 735	€ 1.176	€ 867	€ 1.388	€ 998	€ 1.596	€ 1.283	€ 2.052
APS23HH	Complete set tbv 2x bureau **180 x 80 cm**.	€ 750	€ 1.200	€ 888	€ 1.421	€ 1.026	€ 1.642	€ 1.317	€ 2.107
APS24HH	Complete set tbv 2x bureau **200 x 80 cm**.	€ 765	€ 1.224	€ 909	€ 1.455	€ 1.055	€ 1.688	€ 1.351	€ 2.162
APS25HH	Complete set tbv 2x bureau **180 x 90 cm**.	€ 765	€ 1.224	€ 909	€ 1.455	€ 1.055	€ 1.688	€ 1.351	€ 2.162
APS26HH	Complete set tbv 2x bureau **200 x 90 cm**.	€ 780	€ 1.248	€ 930	€ 1.488	€ 1.083	€ 1.733	€ 1.386	€ 2.217
APS27HH	Complete set tbv 2x bureau **200 x 100 cm**.	€ 795	€ 1.272	€ 951	€ 1.522	€ 1.112	€ 1.779	€ 1.420	€ 2.271

*** Extra opties stoffering **lage tussenpanelen**, zie pagina 28.
*** Wanden zijn standaard voorzien van stelvoetjes

H - OPSTELLING AANBOUW MET KOPPELPANEEL

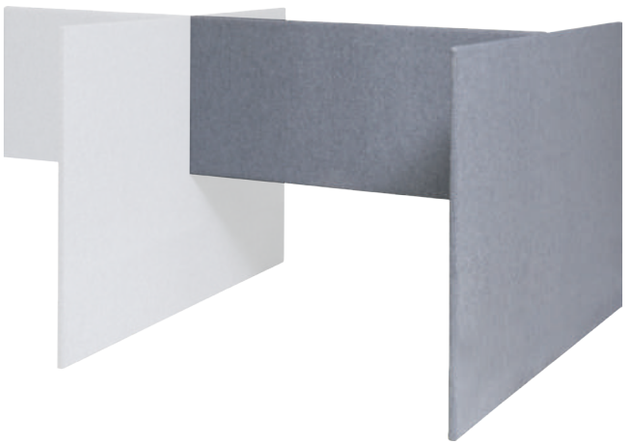

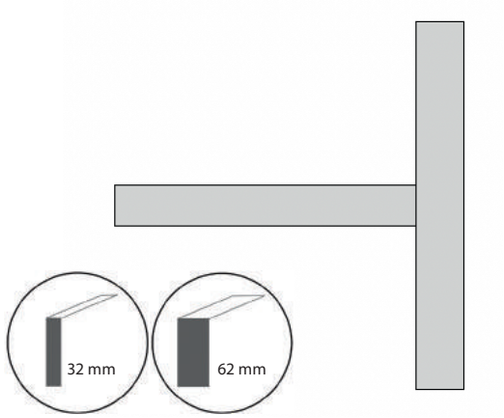

32 mm dikte: NRC waarde α_w = **0,70**
62 mm dikte: NRC waarde α_w = **0,80**
Akoestisch rapport, zie pagina 57

Kabeldoorvoerdop rond Ø 75 mm.

tbv wand 32 mm dik
A75-Z kleur zwart **€ 25**
A75-A kleur aluminium **€ 25**
A75-W kleur wit **€ 25**

tbv wand 62 mm dik
B75-Z kleur zwart **€ 35**
B75-A kleur aluminium **€ 35**
B75-W kleur wit **€ 35**

Code	Hoogte zijpaneel 120 cm / koppelpaneel 60 cm	Stofgroep A		Stofgroep B		Stofgroep C		Stofgroep D	
		32 mm	62 mm	32 mm	62 mm	32 mm	62 mm	32 mm	62 mm
APS00TH	Complete set tbv 2x bureau **120 x 80 cm**.	€ 405	€ 648	€ 462	€ 740	€ 516	€ 826	€ 670	€ 1.072
APS01TH	Complete set tbv 2x bureau **140 x 80 cm**.	€ 414	€ 663	€ 474	€ 759	€ 533	€ 853	€ 693	€ 1.109
APS02TH	Complete set tbv 2x bureau **160 x 80 cm**.	€ 423	€ 677	€ 486	€ 778	€ 551	€ 881	€ 716	€ 1.145
APS03TH	Complete set tbv 2x bureau **180 x 80 cm**.	€ 432	€ 692	€ 498	€ 797	€ 568	€ 908	€ 739	€ 1.182
APS04TH	Complete set tbv 2x bureau **200 x 80 cm**.	€ 441	€ 706	€ 510	€ 816	€ 585	€ 935	€ 761	€ 1.218
APS05TH	Complete set tbv 2x bureau **180 x 90 cm**.	€ 441	€ 706	€ 510	€ 816	€ 585	€ 935	€ 761	€ 1.218
APS06TH	Complete set tbv 2x bureau **200 x 90 cm**.	€ 450	€ 720	€ 522	€ 836	€ 602	€ 963	€ 784	€ 1.254
APS07TH	Complete set tbv 2x bureau **200 x 100 cm**.	€ 459	€ 735	€ 534	€ 855	€ 619	€ 990	€ 807	€ 1.291

Code	Hoogte zijpaneel 140 cm / koppelpaneel 80 cm	Stofgroep A		Stofgroep B		Stofgroep C		Stofgroep D	
		32 mm	62 mm	32 mm	62 mm	32 mm	62 mm	32 mm	62 mm
APS10TH	Complete set tbv 2x bureau **120 x 80 cm**.	€ 420	€ 672	€ 483	€ 773	€ 545	€ 871	€ 704	€ 1.127
APS11TH	Complete set tbv 2x bureau **140 x 80 cm**.	€ 429	€ 687	€ 495	€ 792	€ 562	€ 899	€ 727	€ 1.163
APS12TH	Complete set tbv 2x bureau **160 x 80 cm**.	€ 438	€ 701	€ 507	€ 812	€ 579	€ 926	€ 750	€ 1.200
APS13TH	Complete set tbv 2x bureau **180 x 80 cm**.	€ 447	€ 716	€ 519	€ 831	€ 596	€ 954	€ 773	€ 1.236
APS14TH	Complete set tbv 2x bureau **200 x 80 cm**.	€ 456	€ 730	€ 531	€ 850	€ 613	€ 981	€ 796	€ 1.273
APS15TH	Complete set tbv 2x bureau **180 x 90 cm**.	€ 456	€ 730	€ 531	€ 850	€ 613	€ 981	€ 796	€ 1.273
APS16TH	Complete set tbv 2x bureau **200 x 90 cm**.	€ 465	€ 744	€ 543	€ 869	€ 630	€ 1.008	€ 818	€ 1.309
APS17TH	Complete set tbv 2x bureau **200 x 100 cm**.	€ 474	€ 759	€ 555	€ 888	€ 647	€ 1.036	€ 841	€ 1.346

Code	Hoogte zijpaneel 160 cm / koppelpaneel 100 cm	Stofgroep A		Stofgroep B		Stofgroep C		Stofgroep D	
		32 mm	62 mm	32 mm	62 mm	32 mm	62 mm	32 mm	62 mm
APS20TH	Complete set tbv 2x bureau **120 x 80 cm**.	€ 435	€ 696	€ 504	€ 807	€ 573	€ 917	€ 739	€ 1.182
APS21TH	Complete set tbv 2x bureau **140 x 80 cm**.	€ 444	€ 711	€ 516	€ 826	€ 590	€ 944	€ 761	€ 1.218
APS22TH	Complete set tbv 2x bureau **160 x 80 cm**.	€ 453	€ 725	€ 528	€ 845	€ 608	€ 972	€ 784	€ 1.254
APS23TH	Complete set tbv 2x bureau **180 x 80 cm**.	€ 462	€ 740	€ 540	€ 864	€ 625	€ 999	€ 807	€ 1.291
APS24TH	Complete set tbv 2x bureau **200 x 80 cm**.	€ 471	€ 754	€ 552	€ 884	€ 642	€ 1.026	€ 830	€ 1.327
APS25TH	Complete set tbv 2x bureau **180 x 90 cm**.	€ 471	€ 754	€ 552	€ 884	€ 642	€ 1.026	€ 830	€ 1.327
APS26TH	Complete set tbv 2x bureau **200 x 90 cm**.	€ 480	€ 768	€ 564	€ 903	€ 659	€ 1.054	€ 853	€ 1.364
APS27TH	Complete set tbv 2x bureau **200 x 100 cm**.	€ 489	€ 783	€ 576	€ 922	€ 676	€ 1.081	€ 875	€ 1.400

*** Extra opties stoffering **lage tussenpanelen**, zie pagina 28.
*** Wanden zijn standaard voorzien van stelvoetjes

H - OPSTELLING

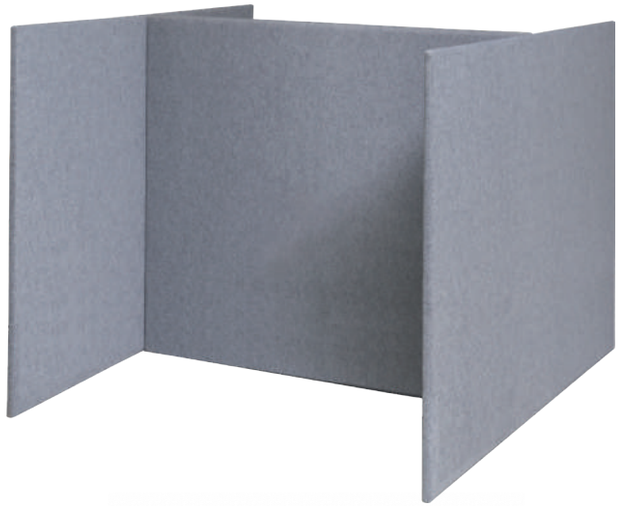

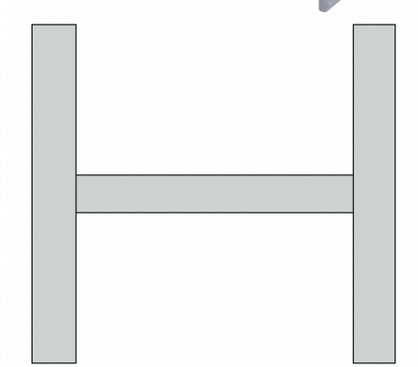

32 mm dikte: NRC waarde α_w = **0,70**
62 mm dikte: NRC waarde α_w = **0,80**
Akoestisch rapport, zie pagina 57

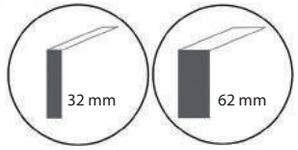

Kabeldoorvoerdop rond Ø 75 mm.

tbv wand 32 mm dik
A75-Z kleur zwart **€ 25**
A75-A kleur aluminium **€ 25**
A75-W kleur wit **€ 25**

tbv wand 62 mm dik
B75-Z kleur zwart **€ 35**
B75-A kleur aluminium **€ 35**
B75-W kleur wit **€ 35**

Code	Hoogte panelen 120 cm	Stofgroep A		Stofgroep B		Stofgroep C		Stofgroep D	
		32 mm	62 mm	32 mm	62 mm	32 mm	62 mm	32 mm	62 mm
APS00HS	Complete set tbv 2x bureau **120 x 80 cm**.	€ 720	€ 1.152	€ 840	€ 1.344	€ 955	€ 1.528	€ 1.229	€ 1.966
APS01HS	Complete set tbv 2x bureau **140 x 80 cm**.	€ 735	€ 1.176	€ 861	€ 1.378	€ 984	€ 1.574	€ 1.263	€ 2.021
APS02HS	Complete set tbv 2x bureau **160 x 80 cm**.	€ 750	€ 1.200	€ 882	€ 1.412	€ 1.012	€ 1.619	€ 1.297	€ 2.075
APS03HS	Complete set tbv 2x bureau **180 x 80 cm**.	€ 765	€ 1.224	€ 903	€ 1.445	€ 1.041	€ 1.665	€ 1.331	€ 2.130
APS04HS	Complete set tbv 2x bureau **200 x 80 cm**.	€ 780	€ 1.248	€ 924	€ 1.479	€ 1.069	€ 1.710	€ 1.366	€ 2.185
APS05HS	Complete set tbv 2x bureau **180 x 90 cm**.	€ 780	€ 1.248	€ 924	€ 1.479	€ 1.069	€ 1.710	€ 1.366	€ 2.185
APS06HS	Complete set tbv 2x bureau **200 x 90 cm**.	€ 795	€ 1.272	€ 945	€ 1.512	€ 1.098	€ 1.756	€ 1.400	€ 2.239
APS07HS	Complete set tbv 2x bureau **200 x 100 cm**.	€ 810	€ 1.296	€ 966	€ 1.546	€ 1.126	€ 1.802	€ 1.434	€ 2.294

Code	Hoogte panelen 140 cm	Stofgroep A		Stofgroep B		Stofgroep C		Stofgroep D	
		32 mm	62 mm	32 mm	62 mm	32 mm	62 mm	32 mm	62 mm
APS10HS	Complete set tbv 2x bureau **120 x 80 cm**.	€ 750	€ 1.200	€ 885	€ 1.416	€ 1.012	€ 1.619	€ 1.297	€ 2.075
APS11HS	Complete set tbv 2x bureau **140 x 80 cm**.	€ 765	€ 1.224	€ 906	€ 1.450	€ 1.041	€ 1.665	€ 1.331	€ 2.130
APS12HS	Complete set tbv 2x bureau **160 x 80 cm**.	€ 780	€ 1.248	€ 927	€ 1.484	€ 1.069	€ 1.710	€ 1.366	€ 2.185
APS13HS	Complete set tbv 2x bureau **180 x 80 cm**.	€ 795	€ 1.272	€ 948	€ 1.517	€ 1.098	€ 1.756	€ 1.400	€ 2.239
APS14HS	Complete set tbv 2x bureau **200 x 80 cm**.	€ 810	€ 1.296	€ 969	€ 1.551	€ 1.126	€ 1.802	€ 1.434	€ 2.294
APS15HS	Complete set tbv 2x bureau **180 x 90 cm**.	€ 810	€ 1.296	€ 969	€ 1.551	€ 1.126	€ 1.802	€ 1.434	€ 2.294
APS16HS	Complete set tbv 2x bureau **200 x 90 cm**.	€ 825	€ 1.320	€ 990	€ 1.584	€ 1.155	€ 1.847	€ 1.468	€ 2.349
APS17HS	Complete set tbv 2x bureau **200 x 100 cm**.	€ 840	€ 1.344	€ 1.011	€ 1.618	€ 1.183	€ 1.893	€ 1.502	€ 2.404

Code	Hoogte panelen 160 cm	Stofgroep A		Stofgroep B		Stofgroep C		Stofgroep D	
		32 mm	62 mm	32 mm	62 mm	32 mm	62 mm	32 mm	62 mm
APS20HS	Complete set tbv 2x bureau **120 x 80 cm**.	€ 780	€ 1.248	€ 930	€ 1.488	€ 1.069	€ 1.710	€ 1.366	€ 2.185
APS21HS	Complete set tbv 2x bureau **140 x 80 cm**.	€ 795	€ 1.272	€ 951	€ 1.522	€ 1.098	€ 1.756	€ 1.400	€ 2.239
APS22HS	Complete set tbv 2x bureau **160 x 80 cm**.	€ 810	€ 1.296	€ 972	€ 1.556	€ 1.126	€ 1.802	€ 1.434	€ 2.294
APS23HS	Complete set tbv 2x bureau **180 x 80 cm**.	€ 825	€ 1.320	€ 993	€ 1.589	€ 1.155	€ 1.847	€ 1.468	€ 2.349
APS24HS	Complete set tbv 2x bureau **200 x 80 cm**.	€ 840	€ 1.344	€ 1.014	€ 1.623	€ 1.183	€ 1.893	€ 1.502	€ 2.404
APS25HS	Complete set tbv 2x bureau **180 x 90 cm**.	€ 840	€ 1.344	€ 1.014	€ 1.623	€ 1.183	€ 1.893	€ 1.502	€ 2.404
APS26HS	Complete set tbv 2x bureau **200 x 90 cm**.	€ 855	€ 1.368	€ 1.035	€ 1.656	€ 1.212	€ 1.938	€ 1.537	€ 2.458
APS27HS	Complete set tbv 2x bureau **200 x 100 cm**.	€ 870	€ 1.392	€ 1.056	€ 1.690	€ 1.240	€ 1.984	€ 1.571	€ 2.513

*** Wanden zijn standaard voorzien van stelvoetjes

H - OPSTELLING AANBOUW

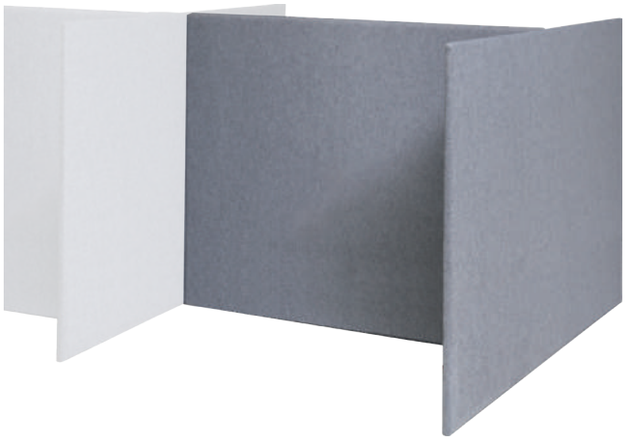

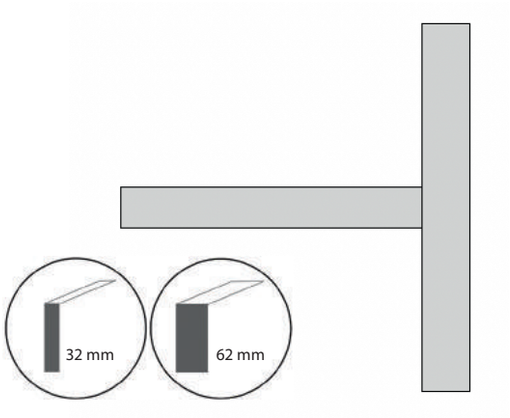

32 mm dikte: NRC waarde α_w = **0,70**
62 mm dikte: NRC waarde α_w = **0,80**
Akoestisch rapport, zie pagina 57

Kabeldoorvoerdop rond Ø 75 mm.

tbv wand 32 mm dik
A75-Z kleur zwart **€ 25**
A75-A kleur aluminium **€ 25**
A75-W kleur wit **€ 25**

tbv wand 62 mm dik
B75-Z kleur zwart **€ 35**
B75-A kleur aluminium **€ 35**
B75-W kleur wit **€ 35**

Code	Hoogte panelen 120 cm	Stofgroep A		Stofgroep B		Stofgroep C		Stofgroep D	
		32 mm	62 mm	32 mm	62 mm	32 mm	62 mm	32 mm	62 mm
APS50TST	Complete set tbv 2x bureau **120 x 80 cm**.	€ 426	€ 682	€ 489	€ 783	€ 562	€ 899	€ 736	€ 1.177
APS51TST	Complete set tbv 2x bureau **140 x 80 cm**.	€ 435	€ 696	€ 501	€ 802	€ 579	€ 926	€ 759	€ 1.213
APS52TST	Complete set tbv 2x bureau **160 x 80 cm**.	€ 444	€ 711	€ 513	€ 821	€ 596	€ 954	€ 781	€ 1.250
APS53TST	Complete set tbv 2x bureau **180 x 80 cm**.	€ 453	€ 725	€ 525	€ 840	€ 613	€ 981	€ 804	€ 1.286
APS54TST	Complete set tbv 2x bureau **200 x 80 cm**.	€ 462	€ 740	€ 537	€ 860	€ 630	€ 1.008	€ 827	€ 1.323
APS55TST	Complete set tbv 2x bureau **180 x 90 cm**.	€ 462	€ 740	€ 537	€ 860	€ 630	€ 1.008	€ 827	€ 1.323
APS56TST	Complete set tbv 2x bureau **200 x 90 cm**.	€ 471	€ 754	€ 549	€ 879	€ 647	€ 1.036	€ 850	€ 1.359
APS57TST	Complete set tbv 2x bureau **200 x 100 cm**.	€ 480	€ 768	€ 561	€ 898	€ 665	€ 1.063	€ 873	€ 1.396

Code	Hoogte panelen 140 cm	Stofgroep A		Stofgroep B		Stofgroep C		Stofgroep D	
		32 mm	62 mm	32 mm	62 mm	32 mm	62 mm	32 mm	62 mm
APS60TST	Complete set tbv 2x bureau **120 x 80 cm**.	€ 441	€ 706	€ 510	€ 816	€ 590	€ 944	€ 770	€ 1.232
APS61TST	Complete set tbv 2x bureau **140 x 80 cm**.	€ 450	€ 720	€ 522	€ 836	€ 608	€ 972	€ 793	€ 1.268
APS62TST	Complete set tbv 2x bureau **160 x 80 cm**.	€ 459	€ 735	€ 534	€ 855	€ 625	€ 999	€ 816	€ 1.305
APS63TST	Complete set tbv 2x bureau **180 x 80 cm**.	€ 468	€ 749	€ 546	€ 874	€ 642	€ 1.026	€ 838	€ 1.341
APS64TST	Complete set tbv 2x bureau **200 x 80 cm**.	€ 477	€ 764	€ 558	€ 893	€ 659	€ 1.054	€ 861	€ 1.378
APS66TST	Complete set tbv 2x bureau **180 x 90 cm**.	€ 477	€ 764	€ 558	€ 893	€ 659	€ 1.054	€ 861	€ 1.378
APS66TST	Complete set tbv 2x bureau **200 x 90 cm**.	€ 486	€ 778	€ 570	€ 912	€ 676	€ 1.081	€ 884	€ 1.414
APS67TST	Complete set tbv 2x bureau **200 x 100 cm**.	€ 495	€ 792	€ 582	€ 932	€ 693	€ 1.109	€ 907	€ 1.451

Code	Hoogte panelen 160 cm	Stofgroep A		Stofgroep B		Stofgroep C		Stofgroep D	
		32 mm	62 mm	32 mm	62 mm	32 mm	62 mm	32 mm	62 mm
APS70TST	Complete set tbv 2x bureau **120 x 80 cm**.	€ 456	€ 730	€ 531	€ 850	€ 619	€ 990	€ 804	€ 1.286
APS71TST	Complete set tbv 2x bureau **140 x 80 cm**.	€ 465	€ 744	€ 543	€ 869	€ 636	€ 1.017	€ 827	€ 1.323
APS72TST	Complete set tbv 2x bureau **160 x 80 cm**.	€ 474	€ 759	€ 555	€ 888	€ 653	€ 1.045	€ 850	€ 1.359
APS73TST	Complete set tbv 2x bureau **180 x 80 cm**.	€ 483	€ 773	€ 567	€ 908	€ 670	€ 1.072	€ 873	€ 1.396
APS74TST	Complete set tbv 2x bureau **200 x 80 cm**.	€ 492	€ 788	€ 579	€ 927	€ 687	€ 1.099	€ 895	€ 1.432
APS77TST	Complete set tbv 2x bureau **180 x 90 cm**.	€ 492	€ 788	€ 579	€ 927	€ 687	€ 1.099	€ 895	€ 1.432
APS76TST	Complete set tbv 2x bureau **200 x 90 cm**.	€ 501	€ 802	€ 591	€ 946	€ 704	€ 1.127	€ 918	€ 1.469
APS77TST	Complete set tbv 2x bureau **200 x 100 cm**.	€ 510	€ 816	€ 603	€ 965	€ 722	€ 1.154	€ 941	€ 1.505

*** Wanden zijn standaard voorzien van stelvoeties

X - OPSTELLING MET TUSSENPANELEN OP VOETEN

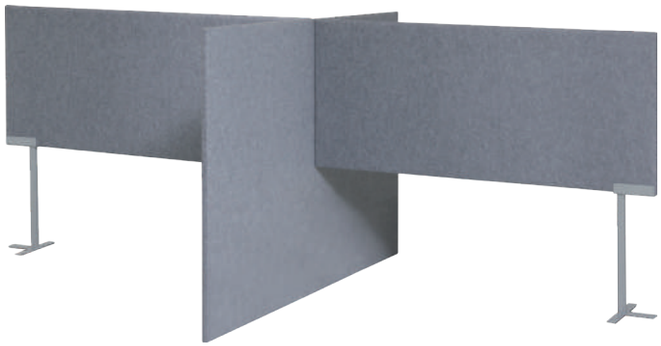

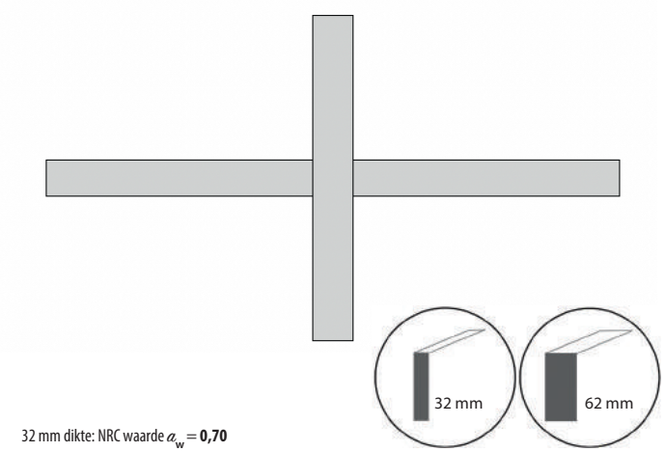

32 mm dikte: NRC waarde α_w = **0,70**
62 mm dikte: NRC waarde α_w = **0,80**
Akoestisch rapport, zie pagina 57

Kabeldoorvoerdop rond Ø 75 mm.

tbv wand 32 mm dik
A75-Z kleur zwart **€ 25**
A75-A kleur aluminium **€ 25**
A75-W kleur wit **€ 25**

tbv wand 62 mm dik
B75-Z kleur zwart **€ 35**
B75-A kleur aluminium **€ 35**
B75-W kleur wit **€ 35**

Code	Hoogte 1x tussenpaneel 120 cm / 2x tussenpaneel 60 cm	Stofgroep A		Stofgroep B		Stofgroep C		Stofgroep D	
		32 mm	62 mm	32 mm	62 mm	32 mm	62 mm	32 mm	62 mm
APS00XE	Complete set tbv 4x bureau **120 x 80 cm**.	€ 636	€ 1.018	€ 717	€ 1.148	€ 784	€ 1.254	€ 995	€ 1.592
APS01XE	Complete set tbv 4x bureau **140 x 80 cm**.	€ 651	€ 1.042	€ 738	€ 1.181	€ 813	€ 1.300	€ 1.029	€ 1.647
APS02XE	Complete set tbv 4x bureau **160 x 80 cm**.	€ 666	€ 1.066	€ 759	€ 1.215	€ 841	€ 1.346	€ 1.064	€ 1.701
APS03XE	Complete set tbv 4x bureau **180 x 80 cm**.	€ 681	€ 1.090	€ 780	€ 1.248	€ 870	€ 1.391	€ 1.098	€ 1.756
APS04XE	Complete set tbv 4x bureau **200 x 80 cm**.	€ 696	€ 1.114	€ 801	€ 1.282	€ 898	€ 1.437	€ 1.132	€ 1.811
APS05XE	Complete set tbv 4x bureau **180 x 90 cm**.	€ 696	€ 1.114	€ 801	€ 1.282	€ 898	€ 1.437	€ 1.132	€ 1.811
APS06XE	Complete set tbv 4x bureau **200 x 90 cm**.	€ 711	€ 1.138	€ 822	€ 1.316	€ 927	€ 1.482	€ 1.166	€ 1.866
APS07XE	Complete set tbv 4x bureau **200 x 100 cm**.	€ 726	€ 1.162	€ 843	€ 1.349	€ 955	€ 1.528	€ 1.200	€ 1.920

Code	Hoogte 1x tussenpaneel 140 cm / 2x tussenpaneel 80 cm	Stofgroep A		Stofgroep B		Stofgroep C		Stofgroep D	
		32 mm	62 mm	32 mm	62 mm	32 mm	62 mm	32 mm	62 mm
APS10XE	Complete set tbv 4x bureau **120 x 80 cm**.	€ 666	€ 1.066	€ 762	€ 1.220	€ 841	€ 1.346	€ 1.064	€ 1.701
APS11XE	Complete set tbv 4x bureau **140 x 80 cm**.	€ 681	€ 1.090	€ 783	€ 1.253	€ 870	€ 1.391	€ 1.098	€ 1.756
APS12XE	Complete set tbv 4x bureau **160 x 80 cm**.	€ 696	€ 1.114	€ 804	€ 1.287	€ 898	€ 1.437	€ 1.132	€ 1.811
APS13XE	Complete set tbv 4x bureau **180 x 80 cm**.	€ 711	€ 1.138	€ 825	€ 1.320	€ 927	€ 1.482	€ 1.166	€ 1.866
APS14XE	Complete set tbv 4x bureau **200 x 80 cm**.	€ 726	€ 1.162	€ 846	€ 1.354	€ 955	€ 1.528	€ 1.200	€ 1.920
APS15XE	Complete set tbv 4x bureau **180 x 90 cm**.	€ 726	€ 1.162	€ 846	€ 1.354	€ 955	€ 1.528	€ 1.200	€ 1.920
APS16XE	Complete set tbv 4x bureau **200 x 90 cm**.	€ 741	€ 1.186	€ 867	€ 1.388	€ 984	€ 1.574	€ 1.235	€ 1.975
APS17XE	Complete set tbv 4x bureau **200 x 100 cm**.	€ 756	€ 1.210	€ 888	€ 1.421	€ 1.012	€ 1.619	€ 1.269	€ 2.030

Code	Hoogte 1x tussenpaneel 160 cm / 2x tussenpaneel 100 cm	Stofgroep A		Stofgroep B		Stofgroep C		Stofgroep D	
		32 mm	62 mm	32 mm	62 mm	32 mm	62 mm	32 mm	62 mm
APS20XE	Complete set tbv 4x bureau **120 x 80 cm**.	€ 696	€ 1.114	€ 807	€ 1.292	€ 898	€ 1.437	€ 1.132	€ 1.811
APS21XE	Complete set tbv 4x bureau **140 x 80 cm**.	€ 711	€ 1.138	€ 828	€ 1.325	€ 927	€ 1.482	€ 1.166	€ 1.866
APS22XE	Complete set tbv 4x bureau **160 x 80 cm**.	€ 726	€ 1.162	€ 849	€ 1.359	€ 955	€ 1.528	€ 1.200	€ 1.920
APS23XE	Complete set tbv 4x bureau **180 x 80 cm**.	€ 741	€ 1.186	€ 870	€ 1.392	€ 984	€ 1.574	€ 1.235	€ 1.975
APS24XE	Complete set tbv 4x bureau **200 x 80 cm**.	€ 756	€ 1.210	€ 891	€ 1.426	€ 1.012	€ 1.619	€ 1.269	€ 2.030
APS25XE	Complete set tbv 4x bureau **180 x 90 cm**.	€ 756	€ 1.210	€ 891	€ 1.426	€ 1.012	€ 1.619	€ 1.269	€ 2.030
APS26XE	Complete set tbv 4x bureau **200 x 90 cm**.	€ 771	€ 1.234	€ 912	€ 1.460	€ 1.041	€ 1.665	€ 1.303	€ 2.084
APS27XE	Complete set tbv 4x bureau **200 x 100 cm**.	€ 786	€ 1.258	€ 933	€ 1.493	€ 1.069	€ 1.710	€ 1.337	€ 2.139

*** Prijzen zijn inclusief set (2) hoge voeten in de kleuren al / wt / zw
*** Extra opties stoffering **lage tussenpanelen**, zie pagina 28.
*** Wanden zijn standaard voorzien van stelvoetjes

X - OPSTELLING

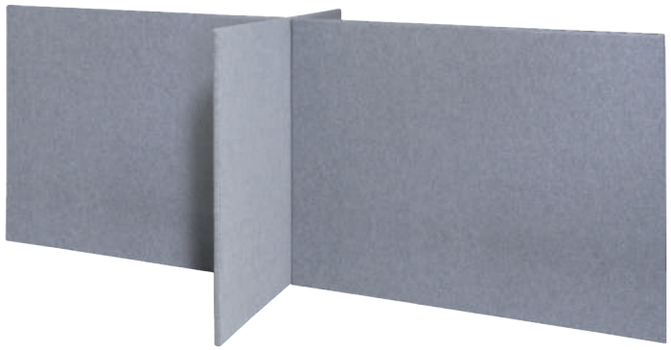

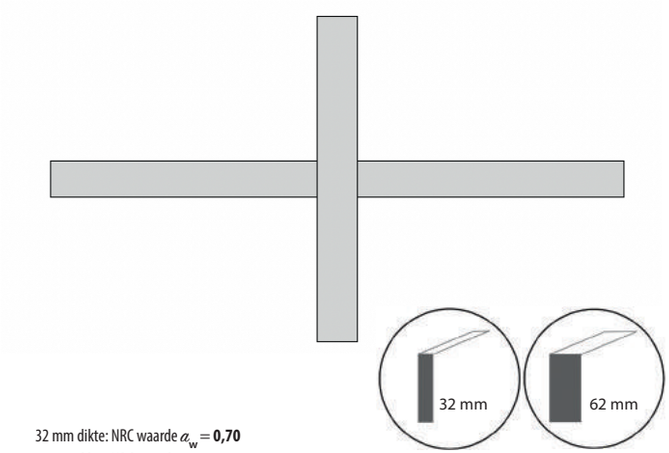

32 mm dikte: NRC waarde α_w = **0,70**
62 mm dikte: NRC waarde α_w = **0,80**
Akoestisch rapport, zie pagina 57

Kabeldoorvoerdop rond Ø 75 mm.

tbv wand 32 mm dik
A75-Z kleur zwart **€ 25**
A75-A kleur aluminium **€ 25**
A75-W kleur wit **€ 25**

tbv wand 62 mm dik
B75-Z kleur zwart **€ 35**
B75-A kleur aluminium **€ 35**
B75-W kleur wit **€ 35**

Code	Hoogte panelen 120 cm	Stofgroep A		Stofgroep B		Stofgroep C		Stofgroep D	
		32 mm	62 mm	32 mm	62 mm	32 mm	62 mm	32 mm	62 mm
APS00XS	Complete set tbv 4x bureau **120 x 80 cm**.	€ 735	€ 1.176	€ 855	€ 1.368	€ 969	€ 1.551	€ 1.243	€ 1.989
APS01XS	Complete set tbv 4x bureau **140 x 80 cm**.	€ 750	€ 1.200	€ 876	€ 1.402	€ 998	€ 1.596	€ 1.277	€ 2.043
APS02XS	Complete set tbv 4x bureau **160 x 80 cm**.	€ 765	€ 1.224	€ 897	€ 1.436	€ 1.026	€ 1.642	€ 1.311	€ 2.098
APS03XS	Complete set tbv 4x bureau **180 x 80 cm**.	€ 780	€ 1.248	€ 918	€ 1.469	€ 1.055	€ 1.688	€ 1.346	€ 2.153
APS04XS	Complete set tbv 4x bureau **200 x 80 cm**.	€ 795	€ 1.272	€ 939	€ 1.503	€ 1.083	€ 1.733	€ 1.380	€ 2.208
APS05XS	Complete set tbv 4x bureau **180 x 90 cm**.	€ 795	€ 1.272	€ 939	€ 1.503	€ 1.083	€ 1.733	€ 1.380	€ 2.208
APS06XS	Complete set tbv 4x bureau **200 x 90 cm**.	€ 810	€ 1.296	€ 960	€ 1.536	€ 1.112	€ 1.779	€ 1.414	€ 2.262
APS07XS	Complete set tbv 4x bureau **200 x 100 cm**.	€ 825	€ 1.320	€ 981	€ 1.570	€ 1.140	€ 1.824	€ 1.448	€ 2.317

Code	Hoogte panelen 140 cm	Stofgroep A		Stofgroep B		Stofgroep C		Stofgroep D	
		32 mm	62 mm	32 mm	62 mm	32 mm	62 mm	32 mm	62 mm
APS10XS	Complete set tbv 4x bureau **120 x 80 cm**.	€ 765	€ 1.224	€ 900	€ 1.440	€ 1.026	€ 1.642	€ 1.311	€ 2.098
APS11XS	Complete set tbv 4x bureau **140 x 80 cm**.	€ 780	€ 1.248	€ 921	€ 1.474	€ 1.055	€ 1.688	€ 1.346	€ 2.153
APS12XS	Complete set tbv 4x bureau **160 x 80 cm**.	€ 795	€ 1.272	€ 942	€ 1.508	€ 1.083	€ 1.733	€ 1.380	€ 2.208
APS13XS	Complete set tbv 4x bureau **180 x 80 cm**.	€ 810	€ 1.296	€ 963	€ 1.541	€ 1.112	€ 1.779	€ 1.414	€ 2.262
APS14XS	Complete set tbv 4x bureau **200 x 80 cm**.	€ 825	€ 1.320	€ 984	€ 1.575	€ 1.140	€ 1.824	€ 1.448	€ 2.317
APS15XS	Complete set tbv 4x bureau **180 x 90 cm**.	€ 825	€ 1.320	€ 984	€ 1.575	€ 1.140	€ 1.824	€ 1.448	€ 2.317
APS16XS	Complete set tbv 4x bureau **200 x 90 cm**.	€ 840	€ 1.344	€ 1.005	€ 1.608	€ 1.169	€ 1.870	€ 1.482	€ 2.372
APS17XS	Complete set tbv 4x bureau **200 x 100 cm**.	€ 855	€ 1.368	€ 1.026	€ 1.642	€ 1.197	€ 1.916	€ 1.517	€ 2.426

Code	Hoogte panelen 160 cm	Stofgroep A		Stofgroep B		Stofgroep C		Stofgroep D	
		32 mm	62 mm	32 mm	62 mm	32 mm	62 mm	32 mm	62 mm
APS20XS	Complete set tbv 4x bureau **120 x 80 cm**.	€ 795	€ 1.272	€ 945	€ 1.512	€ 1.083	€ 1.733	€ 1.380	€ 2.208
APS21XS	Complete set tbv 4x bureau **140 x 80 cm**.	€ 810	€ 1.296	€ 966	€ 1.546	€ 1.112	€ 1.779	€ 1.414	€ 2.262
APS22XS	Complete set tbv 4x bureau **160 x 80 cm**.	€ 825	€ 1.320	€ 987	€ 1.580	€ 1.140	€ 1.824	€ 1.448	€ 2.317
APS23XS	Complete set tbv 4x bureau **180 x 80 cm**.	€ 840	€ 1.344	€ 1.008	€ 1.613	€ 1.169	€ 1.870	€ 1.482	€ 2.372
APS24XS	Complete set tbv 4x bureau **200 x 80 cm**.	€ 855	€ 1.368	€ 1.029	€ 1.647	€ 1.197	€ 1.916	€ 1.517	€ 2.426
APS25XS	Complete set tbv 4x bureau **180 x 90 cm**.	€ 855	€ 1.368	€ 1.029	€ 1.647	€ 1.197	€ 1.916	€ 1.517	€ 2.426
APS26XS	Complete set tbv 4x bureau **200 x 90 cm**.	€ 870	€ 1.392	€ 1.050	€ 1.680	€ 1.226	€ 1.961	€ 1.551	€ 2.481
APS27XS	Complete set tbv 4x bureau **200 x 100 cm**.	€ 885	€ 1.416	€ 1.071	€ 1.714	€ 1.254	€ 2.007	€ 1.585	€ 2.536

*** Wanden zijn standaard voorzien van stelvoetjes

U - OPSTELLING MET 1 BUREAUBLAD

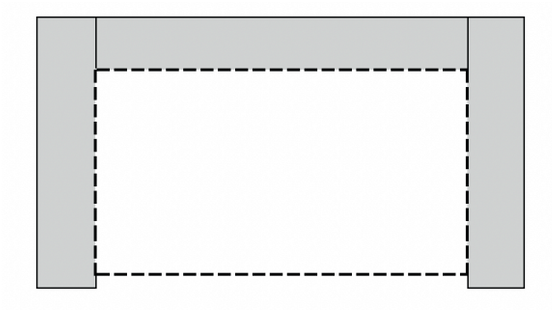

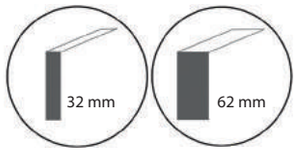

32 mm dikte: NRC waarde α_w = **0,70**
62 mm dikte: NRC waarde α_w = **0,80**
Akoestisch rapport, zie pagina 57

Code	Hoogte panelen 120 cm	Stofgroep A 32 mm	Stofgroep A 62 mm	Stofgroep B 32 mm	Stofgroep B 62 mm	Stofgroep C 32 mm	Stofgroep C 62 mm	Stofgroep D 32 mm	Stofgroep D 62 mm
APS00USB	Complete set tbv bureau **120 x 80 cm**, incl. 25 mm melamine werkblad.	€ 757	€ 1.164	€ 850	€ 1.313	€ 932	€ 1.443	€ 1.165	€ 1.817
APS01USB	Complete set tbv bureau **140 x 80 cm**, incl. 25 mm melamine werkblad.	€ 787	€ 1.209	€ 892	€ 1.377	€ 995	€ 1.540	€ 1.243	€ 1.937
APS02USB	Complete set tbv bureau **160 x 80 cm**, incl. 25 mm melamine werkblad.	€ 816	€ 1.252	€ 933	€ 1.439	€ 1.057	€ 1.636	€ 1.319	€ 2.056
APS03USB	Complete set tbv bureau **180 x 80 cm**, incl. 25 mm melamine werkblad.	€ 850	€ 1.300	€ 979	€ 1.507	€ 1.124	€ 1.738	€ 1.400	€ 2.180

Code	Hoogte panelen 140 cm	Stofgroep A 32 mm	Stofgroep A 62 mm	Stofgroep B 32 mm	Stofgroep B 62 mm	Stofgroep C 32 mm	Stofgroep C 62 mm	Stofgroep D 32 mm	Stofgroep D 62 mm
APS10USB	Complete set tbv bureau **120 x 80 cm**, incl. 25 mm melamine werkblad.	€ 802	€ 1.236	€ 910	€ 1.409	€ 1.003	€ 1.557	€ 1.251	€ 1.954
APS11USB	Complete set tbv bureau **140 x 80 cm**, incl. 25 mm melamine werkblad.	€ 832	€ 1.281	€ 952	€ 1.473	€ 1.066	€ 1.654	€ 1.328	€ 2.074
APS12USB	Complete set tbv bureau **160 x 80 cm**, incl. 25 mm melamine werkblad.	€ 861	€ 1.324	€ 993	€ 1.535	€ 1.128	€ 1.750	€ 1.404	€ 2.193
APS13USB	Complete set tbv bureau **180 x 80 cm**, incl. 25 mm melamine werkblad.	€ 895	€ 1.372	€ 1.039	€ 1.603	€ 1.195	€ 1.852	€ 1.486	€ 2.317

Code	Hoogte panelen 160 cm	Stofgroep A 32 mm	Stofgroep A 62 mm	Stofgroep B 32 mm	Stofgroep B 62 mm	Stofgroep C 32 mm	Stofgroep C 62 mm	Stofgroep D 32 mm	Stofgroep D 62 mm
APS20USB	Complete set tbv bureau **120 x 80 cm**, incl. 25 mm melamine werkblad.	€ 847	€ 1.308	€ 970	€ 1.505	€ 1.074	€ 1.671	€ 1.336	€ 2.090
APS21USB	Complete set tbv bureau **140 x 80 cm**, incl. 25 mm melamine werkblad.	€ 877	€ 1.353	€ 1.012	€ 1.569	€ 1.137	€ 1.768	€ 1.414	€ 2.210
APS22USB	Complete set tbv bureau **160 x 80 cm**, incl. 25 mm melamine werkblad.	€ 906	€ 1.396	€ 1.053	€ 1.631	€ 1.199	€ 1.864	€ 1.490	€ 2.329
APS23USB	Complete set tbv bureau **180 x 80 cm**, incl. 25 mm melamine werkblad.	€ 940	€ 1.444	€ 1.099	€ 1.699	€ 1.266	€ 1.966	€ 1.571	€ 2.453

*** Standaard bladhoogte 75 cm
*** Framekleur standaard kleur zwart
*** Wanden zijn voorzien van stelvoetjes

bremer huislijn

Kabeldoorvoerdop rond Ø 75 mm.

tbv wand 32 mm dik
A75-Z kleur zwart **€ 25**
A75-A kleur aluminium **€ 25**
A75-W kleur wit **€ 25**

tbv wand 62 mm dik
B75-Z kleur zwart **€ 35**
B75-A kleur aluminium **€ 35**
B75-W kleur wit **€ 35**

Kies uw type en kleur blad:

25 mm dik met Melamine top
Bladen 25 mm dik, afgewerkt met melamine toplaag,
Inclusief ABS stootrand 2 mm. Overige kleuren op aanvraag.

EL - Eiken licht | ER - Eiken Robson | ED - Eiken donker | WW - Wit | TN - Toscaans Noten | BS - Beuken

U - OPSTELLING AANBOUW MET 1 BUREAUBLAD

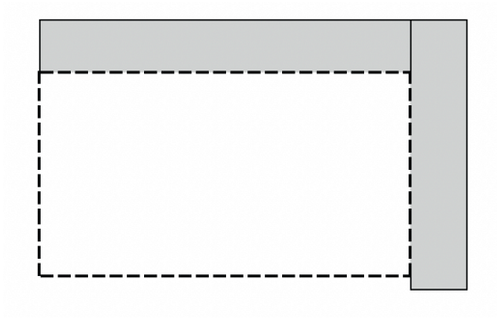

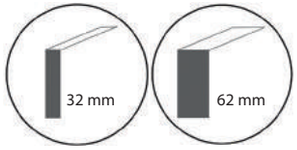

32 mm dikte: NRC waarde α_w = **0,70**
62 mm dikte: NRC waarde α_w = **0,80**
Akoestisch rapport, zie pagina 57

Code	Hoogte panelen 120 cm	Stofgroep A 32 mm	Stofgroep A 62 mm	Stofgroep B 32 mm	Stofgroep B 62 mm	Stofgroep C 32 mm	Stofgroep C 62 mm	Stofgroep D 32 mm	Stofgroep D 62 mm
APS00LHB	Complete set tbv bureau **120 x 80 cm**, incl. 25 mm melamine werkblad.	€ 526	€ 795	€ 583	€ 886	€ 644	€ 982	€ 801	€ 1.233
APS01LHB	Complete set tbv bureau **140 x 80 cm**, incl. 25 mm melamine werkblad.	€ 547	€ 825	€ 607	€ 921	€ 673	€ 1.025	€ 835	€ 1.285
APS02LHB	Complete set tbv bureau **160 x 80 cm**, incl. 25 mm melamine werkblad.	€ 567	€ 854	€ 630	€ 954	€ 700	€ 1.066	€ 869	€ 1.335
APS03LHB	Complete set tbv bureau **180 x 80 cm**, incl. 25 mm melamine werkblad.	€ 592	€ 888	€ 658	€ 993	€ 733	€ 1.113	€ 907	€ 1.391

Code	Hoogte panelen 140 cm	Stofgroep A 32 mm	Stofgroep A 62 mm	Stofgroep B 32 mm	Stofgroep B 62 mm	Stofgroep C 32 mm	Stofgroep C 62 mm	Stofgroep D 32 mm	Stofgroep D 62 mm
APS10LHB	Complete set tbv bureau **120 x 80 cm**, incl. 25 mm melamine werkblad.	€ 541	€ 819	€ 604	€ 919	€ 672	€ 1.028	€ 835	€ 1.288
APS11LHB	Complete set tbv bureau **140 x 80 cm**, incl. 25 mm melamine werkblad.	€ 562	€ 849	€ 628	€ 954	€ 701	€ 1.070	€ 869	€ 1.339
APS12LHB	Complete set tbv bureau **160 x 80 cm**, incl. 25 mm melamine werkblad.	€ 582	€ 878	€ 651	€ 988	€ 729	€ 1.112	€ 903	€ 1.390
APS13LHB	Complete set tbv bureau **180 x 80 cm**, incl. 25 mm melamine werkblad.	€ 607	€ 912	€ 679	€ 1.027	€ 762	€ 1.158	€ 941	€ 1.446

Code	Hoogte panelen 160 cm	Stofgroep A 32 mm	Stofgroep A 62 mm	Stofgroep B 32 mm	Stofgroep B 62 mm	Stofgroep C 32 mm	Stofgroep C 62 mm	Stofgroep D 32 mm	Stofgroep D 62 mm
APS20LHB	Complete set tbv bureau **120 x 80 cm**, incl. 25 mm melamine werkblad.	€ 556	€ 843	€ 625	€ 953	€ 701	€ 1.074	€ 869	€ 1.343
APS21LHB	Complete set tbv bureau **140 x 80 cm**, incl. 25 mm melamine werkblad.	€ 577	€ 873	€ 649	€ 988	€ 730	€ 1.116	€ 903	€ 1.394
APS22LHB	Complete set tbv bureau **160 x 80 cm**, incl. 25 mm melamine werkblad.	€ 597	€ 902	€ 672	€ 1.022	€ 757	€ 1.158	€ 937	€ 1.445
APS23LHB	Complete set tbv bureau **180 x 80 cm**, incl. 25 mm melamine werkblad.	€ 622	€ 936	€ 700	€ 1.060	€ 790	€ 1.204	€ 975	€ 1.500

*** Standaard bladhoogte 75 cm
*** Framekleur standaard kleur zwart
*** Wanden zijn voorzien van stelvoetjes

Kabeldoorvoerdop rond Ø 75 mm.

tbv wand 32 mm dik
A75-Z kleur zwart **€ 25**
A75-A kleur aluminium **€ 25**
A75-W kleur wit **€ 25**

tbv wand 62 mm dik
B75-Z kleur zwart **€ 35**
B75-A kleur aluminium **€ 35**
B75-W kleur wit **€ 35**

Kies uw type en kleur blad:

25 mm dik met Melamine top
Bladen 25 mm dik, afgewerkt met melamine toplaag,
Inclusief ABS stootrand 2 mm. Overige kleuren op aanvraag.

EL - Eiken licht

ER - Eiken Robson

ED - Eiken donker

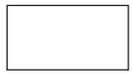
WW - Wit

TN - Toscaans Noten

BS - Beuken

H - OPSTELLING MET 2 BUREAUBLADEN

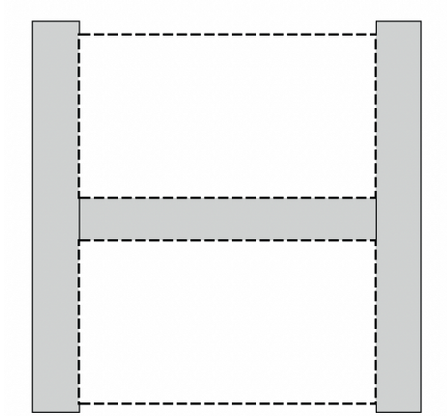

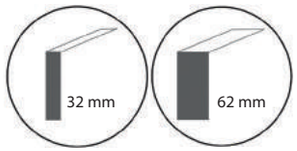

32 mm dikte: NRC waarde α_w = **0,70**
62 mm dikte: NRC waarde α_w = **0,80**
Akoestisch rapport, zie pagina 57

Code	Hoogte panelen 120 cm	Stofgroep A 32 mm	Stofgroep A 62 mm	Stofgroep B 32 mm	Stofgroep B 62 mm	Stofgroep C 32 mm	Stofgroep C 62 mm	Stofgroep D 32 mm	Stofgroep D 62 mm
APS00HSB	Complete set tbv 2x bureau **120 x 80 cm**, incl. 25 mm melamine werkbladen.	€ 968	€ 1.454	€ 1.055	€ 1.594	€ 1.156	€ 1.754	€ 1.432	€ 2.197
APS01HSB	Complete set tbv 2x bureau **140 x 80 cm**, incl. 25 mm melamine werkbladen.	€ 995	€ 1.490	€ 1.085	€ 1.634	€ 1.191	€ 1.803	€ 1.473	€ 2.254
APS02HSB	Complete set tbv 2x bureau **160 x 80 cm**, incl. 25 mm melamine werkbladen.	€ 1.020	€ 1.524	€ 1.113	€ 1.673	€ 1.224	€ 1.849	€ 1.511	€ 2.310
APS03HSB	Complete set tbv 2x bureau **180 x 80 cm**, incl. 25 mm melamine werkbladen.	€ 1.055	€ 1.568	€ 1.151	€ 1.722	€ 1.266	€ 1.906	€ 1.560	€ 2.376

Code	Hoogte panelen 140 cm	Stofgroep A 32 mm	Stofgroep A 62 mm	Stofgroep B 32 mm	Stofgroep B 62 mm	Stofgroep C 32 mm	Stofgroep C 62 mm	Stofgroep D 32 mm	Stofgroep D 62 mm
APS10HSB	Complete set tbv 2x bureau **120 x 80 cm**, incl. 25 mm melamine werkbladen.	€ 1.013	€ 1.526	€ 1.115	€ 1.690	€ 1.227	€ 1.868	€ 1.518	€ 2.334
APS11HSB	Complete set tbv 2x bureau **140 x 80 cm**, incl. 25 mm melamine werkbladen.	€ 1.040	€ 1.562	€ 1.145	€ 1.730	€ 1.262	€ 1.917	€ 1.558	€ 2.391
APS12HSB	Complete set tbv 2x bureau **160 x 80 cm**, incl. 25 mm melamine werkbladen.	€ 1.065	€ 1.596	€ 1.173	€ 1.769	€ 1.295	€ 1.963	€ 1.597	€ 2.447
APS13HSB	Complete set tbv 2x bureau **180 x 80 cm**, incl. 25 mm melamine werkbladen.	€ 1.100	€ 1.640	€ 1.211	€ 1.818	€ 1.338	€ 2.020	€ 1.645	€ 2.512

Code	Hoogte panelen 160 cm	Stofgroep A 32 mm	Stofgroep A 62 mm	Stofgroep B 32 mm	Stofgroep B 62 mm	Stofgroep C 32 mm	Stofgroep C 62 mm	Stofgroep D 32 mm	Stofgroep D 62 mm
APS20HSB	Complete set tbv 2x bureau **120 x 80 cm**, incl. 25 mm melamine werkbladen.	€ 1.058	€ 1.598	€ 1.175	€ 1.786	€ 1.298	€ 1.982	€ 1.603	€ 2.470
APS21HSB	Complete set tbv 2x bureau **140 x 80 cm**, incl. 25 mm melamine werkbladen.	€ 1.085	€ 1.634	€ 1.205	€ 1.826	€ 1.333	€ 2.031	€ 1.644	€ 2.528
APS22HSB	Complete set tbv 2x bureau **160 x 80 cm**, incl. 25 mm melamine werkbladen.	€ 1.110	€ 1.668	€ 1.233	€ 1.865	€ 1.366	€ 2.077	€ 1.682	€ 2.584
APS23HSB	Complete set tbv 2x bureau **180 x 80 cm**, incl. 25 mm melamine werkbladen.	€ 1.145	€ 1.712	€ 1.271	€ 1.914	€ 1.409	€ 2.134	€ 1.731	€ 2.649

*** Standaard bladhoogte 75 cm
*** Framekleur standaard kleur zwart
*** Wanden zijn voorzien van stelvoetjes

Kabeldoorvoerdop rond Ø 75 mm.

tbv wand 32 mm dik
A75-Z kleur zwart **€ 25**
A75-A kleur aluminium **€ 25**
A75-W kleur wit **€ 25**

tbv wand 62 mm dik
B75-Z kleur zwart **€ 35**
B75-A kleur aluminium **€ 35**
B75-W kleur wit **€ 35**

Kies uw type en kleur blad:

25 mm dik met Melamine top
Bladen 25 mm dik, afgewerkt met melamine toplaag,
Inclusief ABS stootrand 2 mm. Overige kleuren op aanvraag.

EL - Eiken licht | ER - Eiken Robson | ED - Eiken donker | WW - Wit | TN - Toscaans Noten | BS - Beuken

H - OPSTELLING AANBOUW MET 2 BUREAUBLADEN

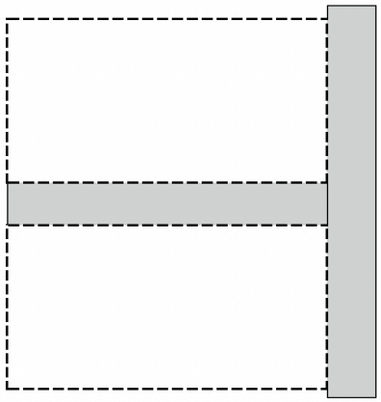

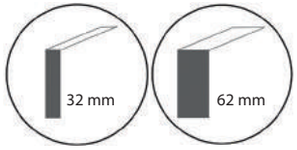

32 mm dikte: NRC waarde α_w = **0,70**
62 mm dikte: NRC waarde α_w = **0,80**
Akoestisch rapport, zie pagina 57

Code	Hoogte panelen 120 cm	Stofgroep A		Stofgroep B		Stofgroep C		Stofgroep D	
		32 mm	62 mm	32 mm	62 mm	32 mm	62 mm	32 mm	62 mm
APS50TSTB	Complete set tbv 2x bureau **120 x 80 cm**, incl. 25 mm melamine werkbladen.	€ 728	€ 1.070	€ 785	€ 1.162	€ 851	€ 1.267	€ 1.031	€ 1.554
APS51TSTB	Complete set tbv 2x bureau **140 x 80 cm**, incl. 25 mm melamine werkbladen.	€ 755	€ 1.106	€ 815	€ 1.202	€ 886	€ 1.315	€ 1.071	€ 1.611
APS52TSTB	Complete set tbv 2x bureau **160 x 80 cm**, incl. 25 mm melamine werkbladen.	€ 780	€ 1.140	€ 843	€ 1.241	€ 919	€ 1.362	€ 1.110	€ 1.667
APS53TSTB	Complete set tbv 2x bureau **180 x 80 cm**, incl. 25 mm melamine werkbladen.	€ 815	€ 1.184	€ 881	€ 1.290	€ 961	€ 1.418	€ 1.158	€ 1.733

Code	Hoogte panelen 140 cm	Stofgroep A		Stofgroep B		Stofgroep C		Stofgroep D	
		32 mm	62 mm	32 mm	62 mm	32 mm	62 mm	32 mm	62 mm
APS60TSTB	Complete set tbv 2x bureau **120 x 80 cm**, incl. 25 mm melamine werkbladen.	€ 743	€ 1.094	€ 806	€ 1.195	€ 880	€ 1.312	€ 1.065	€ 1.609
APS61TSTB	Complete set tbv 2x bureau **140 x 80 cm**, incl. 25 mm melamine werkbladen.	€ 770	€ 1.130	€ 836	€ 1.236	€ 914	€ 1.361	€ 1.105	€ 1.666
APS62TSTB	Complete set tbv 2x bureau **160 x 80 cm**, incl. 25 mm melamine werkbladen.	€ 795	€ 1.164	€ 864	€ 1.275	€ 947	€ 1.407	€ 1.144	€ 1.722
APS63TSTB	Complete set tbv 2x bureau **180 x 80 cm**, incl. 25 mm melamine werkbladen.	€ 830	€ 1.208	€ 902	€ 1.324	€ 990	€ 1.464	€ 1.192	€ 1.787

Code	Hoogte panelen 160 cm	Stofgroep A		Stofgroep B		Stofgroep C		Stofgroep D	
		32 mm	62 mm	32 mm	62 mm	32 mm	62 mm	32 mm	62 mm
APS70TSTB	Complete set tbv 2x bureau **120 x 80 cm**, incl. 25 mm melamine werkbladen.	€ 758	€ 1.118	€ 827	€ 1.229	€ 908	€ 1.358	€ 1.099	€ 1.663
APS71TSTB	Complete set tbv 2x bureau **140 x 80 cm**, incl. 25 mm melamine werkbladen.	€ 785	€ 1.154	€ 857	€ 1.270	€ 943	€ 1.406	€ 1.139	€ 1.721
APS72TSTB	Complete set tbv 2x bureau **160 x 80 cm**, incl. 25 mm melamine werkbladen.	€ 810	€ 1.188	€ 885	€ 1.308	€ 976	€ 1.453	€ 1.178	€ 1.776
APS73TSTB	Complete set tbv 2x bureau **180 x 80 cm**, incl. 25 mm melamine werkbladen.	€ 845	€ 1.232	€ 923	€ 1.357	€ 1.018	€ 1.509	€ 1.226	€ 1.842

*** Standaard bladhoogte 75 cm
*** Framekleur standaard kleur zwart
*** Wanden zijn voorzien van stelvoetjes

bremer huislijn

Kabeldoorvoerdop rond Ø 75 mm.

tbv wand 32 mm dik
A75-Z kleur zwart **€ 25**
A75-A kleur aluminium **€ 25**
A75-W kleur wit **€ 25**

tbv wand 62 mm dik
B75-Z kleur zwart **€ 35**
B75-A kleur aluminium **€ 35**
B75-W kleur wit **€ 35**

Kies uw type en kleur blad:

25 mm dik met Melamine top
Bladen 25 mm dik, afgewerkt met melamine toplaag,
Inclusief ABS stootrand 2 mm. Overige kleuren op aanvraag.

EL - Eiken licht

ER - Eiken Robson

ED - Eiken donker

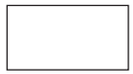
WW - Wit

TN - Toscaans Noten

BS - Beuken

AKOESTIEK

CONCENTRATIE UNIT

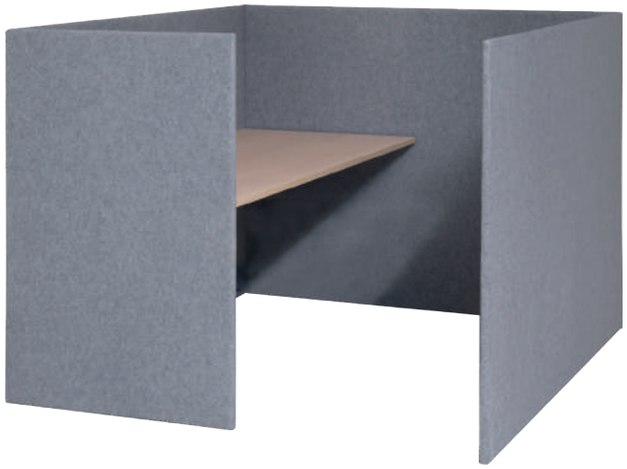

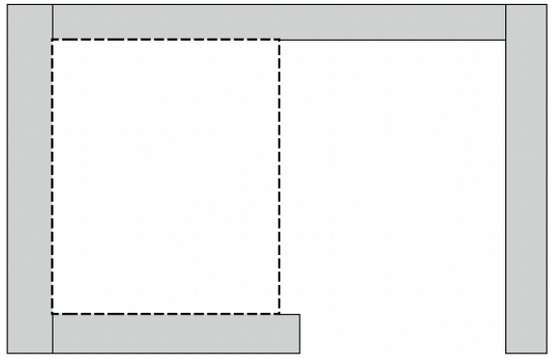

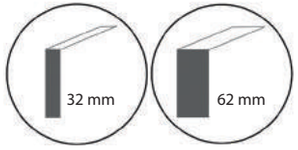

32 mm dikte: NRC waarde α_w = **0,70**
62 mm dikte: NRC waarde α_w = **0,80**
Akoestisch rapport, zie pagina 57

Code	Hoogte panelen 120 cm	Stofgroep A 32 mm	Stofgroep A 62 mm	Stofgroep B 32 mm	Stofgroep B 62 mm	Stofgroep C 32 mm	Stofgroep C 62 mm	Stofgroep D 32 mm	Stofgroep D 62 mm
APS00G	Complete unit tbv bureau **120 x 80 cm**, incl. 25 mm melamine werkblad.	€ 1.030	€ 1.601	€ 1.144	€ 1.783	€ 1.276	€ 1.995	€ 1.618	€ 2.542
APS01G	Complete unit tbv bureau **140 x 80 cm**, incl. 25 mm melamine werkblad.	€ 1.060	€ 1.645	€ 1.186	€ 1.847	€ 1.339	€ 2.092	€ 1.696	€ 2.662
APS02G	Complete unit tbv bureau **160 x 80 cm**, incl. 25 mm melamine werkblad.	€ 1.089	€ 1.689	€ 1.227	€ 1.910	€ 1.401	€ 2.188	€ 1.772	€ 2.781

Code	Hoogte panelen 140 cm	Stofgroep A 32 mm	Stofgroep A 62 mm	Stofgroep B 32 mm	Stofgroep B 62 mm	Stofgroep C 32 mm	Stofgroep C 62 mm	Stofgroep D 32 mm	Stofgroep D 62 mm
APS10G	Complete unit tbv bureau **120 x 80 cm**, incl. 25 mm melamine werkblad.	€ 1.075	€ 1.673	€ 1.204	€ 1.879	€ 1.348	€ 2.109	€ 1.704	€ 2.679
APS11G	Complete unit tbv bureau **140 x 80 cm**, incl. 25 mm melamine werkblad.	€ 1.099	€ 1.708	€ 1.240	€ 1.933	€ 1.411	€ 2.206	€ 1.781	€ 2.799
APS12G	Complete unit tbv bureau **160 x 80 cm**, incl. 25 mm melamine werkblad.	€ 1.128	€ 1.751	€ 1.281	€ 1.996	€ 1.473	€ 2.302	€ 1.857	€ 2.918

Code	Hoogte panelen 160 cm	Stofgroep A 32 mm	Stofgroep A 62 mm	Stofgroep B 32 mm	Stofgroep B 62 mm	Stofgroep C 32 mm	Stofgroep C 62 mm	Stofgroep D 32 mm	Stofgroep D 62 mm
APS20G	Complete unit tbv bureau **120 x 80 cm**, incl. 25 mm melamine werkblad.	€ 1.120	€ 1.745	€ 1.264	€ 1.975	€ 1.419	€ 2.223	€ 1.789	€ 2.815
APS21G	Complete unit tbv bureau **140 x 80 cm**, incl. 25 mm melamine werkblad.	€ 1.144	€ 1.780	€ 1.300	€ 2.029	€ 1.482	€ 2.320	€ 1.867	€ 2.935
APS22G	Complete unit tbv bureau **160 x 80 cm**, incl. 25 mm melamine werkblad.	€ 1.173	€ 1.823	€ 1.341	€ 2.092	€ 1.544	€ 2.416	€ 1.943	€ 3.054

Code	Hoogte panelen 180 cm	Stofgroep A 32 mm	Stofgroep A 62 mm	Stofgroep B 32 mm	Stofgroep B 62 mm	Stofgroep C 32 mm	Stofgroep C 62 mm	Stofgroep D 32 mm	Stofgroep D 62 mm
APS30G	Complete unit tbv bureau **120 x 80 cm**, incl. 25 mm melamine werkblad.	€ 1.165	€ 1.817	€ 1.324	€ 2.071	€ 1.490	€ 2.337	€ 1.875	€ 2.952
APS31G	Complete unit tbv bureau **140 x 80 cm**, incl. 25 mm melamine werkblad.	€ 1.189	€ 1.852	€ 1.360	€ 2.125	€ 1.553	€ 2.434	€ 1.952	€ 3.072
APS32G	Complete unit tbv bureau **160 x 80 cm**, incl. 25 mm melamine werkblad.	€ 1.218	€ 1.895	€ 1.401	€ 2.188	€ 1.615	€ 2.530	€ 2.028	€ 3.191

*** Standaard bladhoogte 75 cm
*** Framekleur standaard kleur zwart
*** Wanden zijn voorzien van stelvoetjes

Kabeldoorvoerdop rond Ø 75 mm.

tbv wand 32 mm dik
A75-Z kleur zwart **€ 25**
A75-A kleur aluminium **€ 25**
A75-W kleur wit **€ 25**

tbv wand 62 mm dik
B75-Z kleur zwart **€ 35**
B75-A kleur aluminium **€ 35**
B75-W kleur wit **€ 35**

Kies uw type en kleur blad:

25 mm dik met Melamine top
Bladen 25 mm dik, afgewerkt met melamine toplaag,
Inclusief ABS stootrand 2 mm. Overige kleuren op aanvraag.

EL - Eiken licht | ER - Eiken Robson | ED - Eiken donker | WW - Wit | TN - Toscaans Noten | BS - Beuken

STOFGROEPEN VOOR AKOESTISCHE PANELEN

Stofgroep:	Type:	Naam:	Leverancier:
A	Stof	Vilt	Feltur
B	Stof Stof	Basic Fiji	Ofis Camira
C	Stof	Xtreme, Cara, Carlow, Era 170, Lucia, Racer	Camira
D	Stof	Blazer, Blazer Lite, L2, Nexus, Sonus	Camira

**** Bij gebruik van 2 kleuren geldt een meerprijs van 3% bruto****

SNELKOPPELINGSYSTEEM

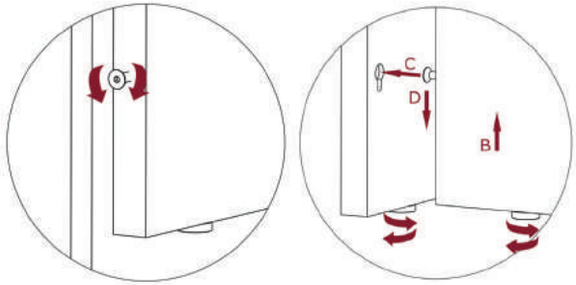

AKOESTISCHE TESTRAPPORTEN

Huislijn akoestisch paneel 32 mm dikte
Getest en goedgekeurd conform: ISO 354 en ISO 11654
NRC (Noice Reduction Coëfficiënt) waarde: α_w **= 0,70**

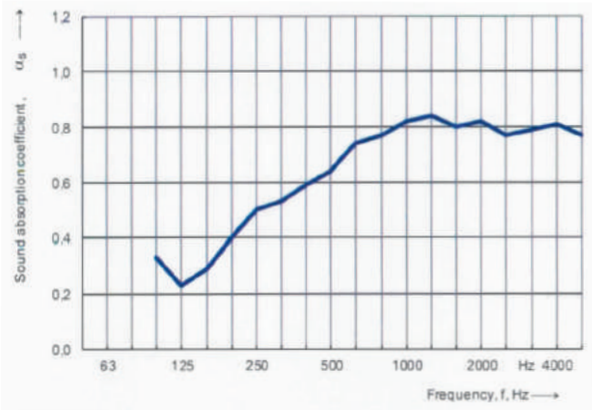

Huislijn akoestisch paneel 62 mm dikte
Getest en goedgekeurd conform: ISO 354 en ISO 11654
NRC (Nocie Reduction Coëfficiënt) waarde: α_w **= 0,80**

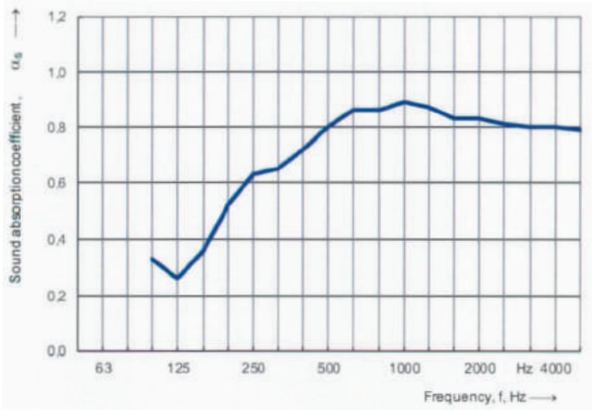

**** Complete testrapporten op aanvraag digitaal beschikbaar*

Basic vergadertafel pag. 60
Manou fauteuils pag. 175

Basic vergadertafel pag. 60
Fauteuils speciaal

VERGADEREN

Op voorraad

BASIC

Code	Basic vergadertafel recht	Bladtype			
		25 mm Melamine	25 mm Halifax	22 mm HPL	22 mm Fenix
BV1000	Basic vergadertafel recht **80 x 80** cm, instelbaar 62 - 86 cm.	€ 264	€ 287	€ 320	€ 394
BV1002	Basic vergadertafel recht **120 x 80** cm, instelbaar 62 - 86 cm.	€ 281	€ 322	€ 370	€ 479
BV1003	Basic vergadertafel recht **140 x 80** cm, instelbaar 62 - 86 cm.	€ 290	€ 341	€ 386	€ 518
BV1004	Basic vergadertafel recht **160 x 80** cm, instelbaar 62 - 86 cm.	€ 297	€ 344	€ 412	€ 561
BV1006	Basic vergadertafel recht **180 x 80** cm, instelbaar 62 - 86 cm.	€ 309	€ 364	€ 445	€ 606
BV1008	Basic vergadertafel recht **200 x 80** cm, instelbaar 62 - 86 cm.	€ 325	€ 398	€ 465	€ 646
BV1010	Basic vergadertafel recht **180 x 90** cm, instelbaar 62 - 86 cm.	€ 318	€ 384	€ 459	€ 639
BV1011	Basic vergadertafel recht **200 x 90** cm, instelbaar 62 - 86 cm.	€ 330	€ 411	€ 495	€ 694
BV1012	Basic vergadertafel recht **200 x 100** cm, instelbaar 62 - 86 cm.	€ 335	€ 427	€ 513	€ 737

BASIC

Code	Basic vergadertafel recht 240-120	Bladtype			
		25 mm Melamine	25 mm Halifax	22 mm HPL	22 mm Fenix
BV1014	Basic vergadertafeltafel recht **240 x 120** cm, instelbaar 62 - 86 cm.	€ 435	€ 544	€ 669	€ 987

BASIC

Code	Basic vergadertafel met koppelpoot	Bladtype			
		25 mm Melamine	25 mm Halifax	22 mm HPL	22 mm Fenix
BV1045	Basic vergadertafel **met koppelpoot 240 x 80** cm, instelbaar 62 - 86 cm.	€ 499	€ 581	€ 677	€ 895
BV1051	Basic vergadertafel **met koppelpoot 280 x 80** cm, instelbaar 62 - 86 cm.	€ 517	€ 619	€ 709	€ 973
BV1046	Basic vergadertafel **met koppelpoot 320 x 80** cm, instelbaar 62 - 86 cm.	€ 531	€ 625	€ 761	€ 1.059
BV1047	Basic vergadertafel **met koppelpoot 360 x 80** cm, instelbaar 62 - 86 cm.	€ 555	€ 665	€ 827	€ 1.149
BV1052	Basic vergadertafel **met koppelpoot 400 x 80** cm, instelbaar 62 - 86 cm.	€ 587	€ 733	€ 867	€ 1.229
BV1048	Basic vergadertafel **met koppelpoot 360 x 90** cm, instelbaar 62 - 86 cm.	€ 573	€ 705	€ 855	€ 1.215
BV1049	Basic vergadertafel **met koppelpoot 400 x 90** cm, instelbaar 62 - 86 cm.	€ 597	€ 759	€ 927	€ 1.325
BV1050	Basic vergadertafel **met koppelpoot 400 x 100** cm, instelbaar 62 - 86 cm.	€ 607	€ 791	€ 963	€ 1.411

Kies uw kleur frame:

AL - Aluminium ZW - Zwart WT - Wit

Kies uw type frame:

Type A (rond) Type B (ellips) Type C (recht)

Kies uw type en kleur blad:

25 mm dik met Melamine top

Bladen 25 mm dik, afgewerkt met melamine toplaag,
Inclusief ABS stootrand 2 mm. Overige kleuren op aanvraag (zie pag. 100).

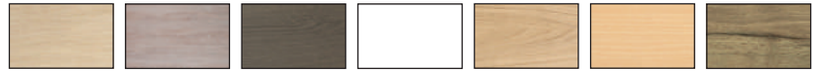

EL - Eiken licht ER - Eiken Robson ED - Eiken donker WW - Wit TN - Toscaans Noten BS - Beuken EH - Eiken Halifax

Op voorraad

BASIC

Code	Basic vergadertafel tonvorm	Bladtype			
		25 mm Melamine	25 mm Halifax	22 mm HPL	22 mm Fenix
BV1020	Basic vergadertafel tonvorm **200 x 80/100** cm, instelbaar 62 - 86 cm.	€ 409	€ 478	€ 590	€ 814
BV1021	Basic vergadertafel tonvorm **240 x 100/120** cm, instelbaar 62 - 86 cm.	€ 441	€ 572	€ 721	€ 1.040

BASIC

Code	Basic vergadertafel ellipsvorm	Bladtype			
		25 mm Melamine	25 mm Halifax	22 mm HPL	22 mm Fenix
BV1022	Basic vergadertafel ellipsvorm **240 x 120** cm, instelbaar 62 - 86 cm.	€ 446	€ 572	€ 715	€ 1.033

BASIC

Code	Basic vergadertafel rond	Bladtype			
		25 mm Melamine	25 mm Halifax	22 mm HPL	22 mm Fenix
BV1201	Basic vergadertafel rond **120** cm doorsnede, vaste hoogte 75 cm.	€ 282	€ 353	€ 437	€ 597

Kies uw kleur frame:

AL - Aluminium ZW - Zwart WT - Wit

Kies uw type frame:

Type A (rond) Type B (ellips) Type C (recht)

Kies uw type en kleur blad:

25 mm dik met Melamine top

Bladen 25 mm dik, afgewerkt met melamine toplaag,
Inclusief ABS stootrand 2 mm. Overige kleuren op aanvraag (zie pag. 100).

EL - Eiken licht ER - Eiken Robson ED - Eiken donker WW - Wit TN - Toscaans Noten BS - Beuken EH - Eiken Halifax

Carré vergadertafel pag. 64
Hendrix mini fauteuil prijslijst DeBerenn *(Design by David Fox)*

Carré vergadertafel pag. 65
Alfa vergaderstoelen pag. 132

VERGADEREN

Op voorraad

CARRÉ

Code	Carré vergadertafel recht A-poot	Bladtype			
		25 mm Melamine	25 mm Halifax	22 mm HPL	22 mm Fenix
CV1000A	Carré vergadertafel recht **80 x 80** cm, poottype **A**, instelbaar 62 - 86 cm.	€ 308	€ 331	€ 364	€ 438
CV1002A	Carré vergadertafel recht **120 x 80** cm, poottype **A**, instelbaar 62 - 86 cm.	€ 325	€ 366	€ 414	€ 523
CV1003A	Carré vergadertafel recht **140 x 80** cm, poottype **A**, instelbaar 62 - 86 cm.	€ 336	€ 387	€ 432	€ 564
CV1004A	Carré vergadertafel recht **160 x 80** cm, poottype **A**, instelbaar 62 - 86 cm.	€ 341	€ 388	€ 456	€ 605
CV1006A	Carré vergadertafel recht **180 x 80** cm, poottype **A**, instelbaar 62 - 86 cm.	€ 353	€ 408	€ 489	€ 650
CV1008A	Carré vergadertafel recht **200 x 80** cm, poottype **A**, instelbaar 62 - 86 cm.	€ 369	€ 442	€ 509	€ 690
CV1010A	Carré vergadertafel recht **180 x 90** cm, poottype **A**, instelbaar 62 - 86 cm.	€ 382	€ 448	€ 523	€ 703
CV1011A	Carré vergadertafel recht **200 x 90** cm, poottype **A**, instelbaar 62 - 86 cm.	€ 394	€ 475	€ 559	€ 758
CV1012A	Carré vergadertafel recht **200 x 100** cm, poottype **A**, instelbaar 62 - 86 cm.	€ 401	€ 493	€ 579	€ 803

CARRÉ

Code	Carré vergadertafel recht B-poot	Bladtype			
		25 mm Melamine	25 mm Halifax	22 mm HPL	22 mm Fenix
CV1000B	Carré vergadertafel recht **80 x 80** cm, poottype **B**, instelbaar 62 - 86 cm.	€ 329	€ 352	€ 385	€ 459
CV1002B	Carré vergadertafel recht **120 x 80** cm, poottype **B**, instelbaar 62 - 86 cm.	€ 346	€ 387	€ 435	€ 544
CV1003B	Carré vergadertafel recht **140 x 80** cm, poottype **B**, instelbaar 62 - 86 cm.	€ 357	€ 408	€ 453	€ 585
CV1004B	Carré vergadertafel recht **160 x 80** cm, poottype **B**, instelbaar 62 - 86 cm.	€ 362	€ 409	€ 477	€ 626
CV1006B	Carré vergadertafel recht **180 x 80** cm, poottype **B**, instelbaar 62 - 86 cm.	€ 374	€ 429	€ 510	€ 671
CV1008B	Carré vergadertafel recht **200 x 80** cm, poottype **B**, instelbaar 62 - 86 cm.	€ 390	€ 463	€ 530	€ 711
CV1010B	Carré vergadertafel recht **180 x 90** cm, poottype **B**, instelbaar 62 - 86 cm.	€ 403	€ 469	€ 544	€ 724
CV1011B	Carré vergadertafel recht **200 x 90** cm, poottype **B**, instelbaar 62 - 86 cm.	€ 415	€ 496	€ 580	€ 779
CV1012B	Carré vergadertafel recht **200 x 100** cm, poottype **B**, instelbaar 62 - 86 cm.	€ 421	€ 513	€ 599	€ 823

bremer huislijn

Kies uw kleur frame:

AL - Aluminium

ZW - Zwart

WT - Wit

Kies uw type en kleur blad:

25 mm dik met Melamine top

Bladen 25 mm dik, afgewerkt met melamine toplaag,
Inclusief ABS stootrand 2 mm. Overige kleuren op aanvraag (zie pag. 100).

EL - Eiken licht

ER - Eiken Robson

ED - Eiken donker

WW - Wit

TN - Toscaans Noten

BS - Beuken

EH - Eiken Halifax

Op voorraad

CARRÉ

Code	Carré vergadertafel vierkant	Bladtype			
		25 mm Melamine	25 mm Halifax	22 mm HPL	22 mm Fenix
CV1024	Carré vergadertafel vierkant **120 x 120** cm, poottype **A**, instelbaar 62 - 86 cm.	€ 378	€ 435	€ 499	€ 657

CARRÉ

Code	Carré vergadertafel vierkant	Bladtype			
		25 mm Melamine	25 mm Halifax	22 mm HPL	22 mm Fenix
CV1025	Carré vergadertafel vierkant **160 x 160** cm, poottype **A**, vaste hoogte 75 cm.	€ 476	€ 547	€ 874	€ 1.056

bremer huislijn

Kies uw kleur frame:

AL - Aluminium

ZW - Zwart

WT - Wit

Kies uw type en kleur blad:

25 mm dik met Melamine top
Bladen 25 mm dik, afgewerkt met melamine toplaag,
Inclusief ABS stootrand 2 mm. Overige kleuren op aanvraag (zie pag. 100).

EL - Eiken licht

ER - Eiken Robson

ED - Eiken donker

WW - Wit

TN - Toscaans Noten

BS - Beuken

EH - Eiken Halifax

Bridge vergadertafel pag. 69
Alfa vergadertafel pag. 137

Bridge vergadertafel pag. 70
Nano fauteuils prijslijst DeBerenn

Op voorraad

BRIDGE

Code	Bridge vergadertafel recht	Bladtype			
		25 mm Melamine	25 mm Halifax	22 mm HPL	22 mm Fenix
BT5004	Bridge vergadertafel recht **160 x 80** cm, **rechthoekige poten 30 x 50 mm**, vaste hoogte 75 cm.	€ 327	€ 374	€ 442	€ 591
BT5006	Bridge vergadertafel recht **180 x 80** cm, **rechthoekige poten 30 x 50 mm**, vaste hoogte 75 cm.	€ 343	€ 398	€ 479	€ 640
BT5010	Bridge vergadertafel recht **180 x 90** cm, **rechthoekige poten 30 x 50 mm**, vaste hoogte 75 cm.	€ 352	€ 418	€ 493	€ 673
BT5008	Bridge vergadertafel recht **200 x 80** cm, **rechthoekige poten 30 x 50 mm**, vaste hoogte 75 cm.	€ 367	€ 440	€ 507	€ 688
BT5011	Bridge vergadertafel recht **200 x 90** cm, **rechthoekige poten 30 x 50 mm**, vaste hoogte 75 cm.	€ 372	€ 453	€ 537	€ 736
BT5012	Bridge vergadertafel recht **200 x 100** cm, **rechthoekige poten 30 x 50 mm**, vaste hoogte 75 cm.	€ 377	€ 469	€ 555	€ 779

BRIDGE

Code	Bridge vergadertafel recht	Bladtype			
		25 mm Melamine	25 mm Halifax	22 mm HPL	22 mm Fenix
BT1050	Bridge vergadertafel recht **240 x 120** cm, **rechthoekige** poten 30 x 50 mm (**2x blad 120x120 cm**) vaste hoogte 75 cm.	€ 497	€ 611	€ 739	€ 1.055
BT1150	Bridge vergadertafel recht **240 x 120** cm, **rechthoekige** poten 30 x 50 mm (**1x blad 240x120 cm**) vaste hoogte 75 cm.	€ 517	€ 626	€ 751	€ 1.069
CD1925	Kabelgoot universeel tbv Bridgetafel	€ 82			

BTR3050	Bridge vergadertafel recht **240 x 120** cm, bladen met **afgeronde** hoeken, **ronde** poten Ø 50 mm (**2 x blad 120x120 cm**) vaste hoogte 75cm.	€ 605	€ 749	€ 899	€ 1.235
BTR3150	Bridge vergadertafel recht **240 x 120** cm, bladen met **afgeronde** hoeken, **ronde** poten Ø 50 mm (**1 x blad 240x120 cm**) vaste hoogte 75cm.	€ 616	€ 760	€ 920	€ 1.249
CD1925	Kabelgoot universeel tbv Bridge	€ 82			

Kies uw kleur frame:
Onderstellen hebben een vaste hoogte van 75 cm.

AL - Aluminium

ZW - Zwart

WT - Wit

Optie:
BT WIEL: Set (4) wielen tbv Bridge verrijdbaar. Zware kwaliteit. Wielen dubbel blokkeerbaar (draai- en rijrichting). Vaste hoogte 75 cm. **€ 85**

Kies uw type en kleur blad:

25 mm dik met Melamine top
Bladen 25 mm dik, afgewerkt met melamine toplaag,
Inclusief ABS stootrand 2 mm. Overige kleuren op aanvraag (zie pag. 100).

EL - Eiken licht

ER - Eiken Robson

ED - Eiken donker

WW - Wit

TN - Toscaans Noten

BS - Beuken

EH - Eiken Halifax

Op voorraad

BRIDGE

Code	Bridge vergadertafel recht	Bladtype: 25 mm Melamine	25 mm Halifax	22 mm HPL	22 mm Fenix
BT1060	Bridge vergadertafel recht **360 x 120** cm, **rechthoekige** poten 30 x 50 mm (**3 x blad 120x120 cm**) vaste hoogte 75 cm.	€ 705	€ 876	€ 1.068	€ 1.542
BT2050	Bridge vergadertafel recht **320 x 160** cm, **rechthoekige** poten 30 x 50 mm (**2 x blad 160x160 cm**) vaste hoogte 75 cm.	€ 814	€ 956	€ 1.610	€ 1.974
CD1925	Kabelgoot universeel tbv Bridgetafel (**let op 2 x kabelgoot** bij lengte 360 cm)	€ 82			

BTR3060	Bridge vergadertafel recht **360 x 120** cm, bladen met **afgeronde** hoeken, **ronde** poten Ø 50 mm (**3 x blad 120x120 cm**) vaste hoogte 75cm.	€ 860	€ 1.061	€ 1.275	€ 1.769
BTR4050	Bridge vergadertafel recht **320 x 160** cm, bladen met **afgeronde** hoeken, **ronde** poten Ø 50 mm (**2 x blad 160x160 cm**) vaste hoogte 75cm.	€ 1.029	€ 1.219	€ 1.895	€ 2.245
CD1925	Kabelgoot universeel tbv Bridgetafel (**let op 2 x kabelgoot** bij lengte 360 cm)	€ 82			

BRIDGE

Code	Bridge vergadertafel recht	Bladtype: 25 mm Melamine	25 mm Halifax	22 mm HPL	22 mm Fenix
BT2060	Bridge vergadertafel recht **480 x 160** cm, **rechthoekige** poten 30 x 50 mm (**3 x blad 160x160 cm**) vaste hoogte 75 cm.	€ 1.181	€ 1.394	€ 2.375	€ 2.921
CD1925	Kabelgoot universeel tbv Bridgetafel (**let op 3 x kabelgoot** bij lengte 480 cm)	€ 82			

BTR4060	Bridge vergadertafel recht **480 x 160** cm, bladen met **afgeronde** hoeken, **ronde** poten Ø 50 mm (**3 x blad 160x160 cm**) vaste hoogte 75 cm.	€ 1.422	€ 1.683	€ 2.686	€ 3.218
CD1925	Kabelgoot universeel tbv Bridgetafel (**let op 3 x kabelgoot** bij lengte 480 cm)	€ 82			

Kies uw kleur frame:
Onderstellen hebben een vaste hoogte van 75 cm.

AL - Aluminium

ZW - Zwart

WT - Wit

Kies uw type en kleur blad:

25 mm dik met Melamine top
Bladen 25 mm dik, afgewerkt met melamine toplaag,
Inclusief ABS stootrand 2 mm. Overige kleuren op aanvraag (zie pag. 100).

EL - Eiken licht

ER - Eiken Robson

ED - Eiken donker

WW - Wit

TN - Toscaans Noten

BS - Beuken

EH - Eiken Halifax

Op voorraad

BRIDGE

Code	Bridge vergadertafel vierkant	Bladtype 25 mm Melamine	25 mm Halifax	22 mm HPL	22 mm Fenix
BT1010	Bridge vergadertafel vierkant **120 x 120** cm, **rechthoekige poten 30 x 50 mm**, vaste hoogte 75 cm.	€ 343	€ 400	€ 464	€ 622
BT2010	Bridge vergadertafel vierkant **160 x 160** cm, **rechthoekige poten 30 x 50 mm**, vaste hoogte 75 cm.	€ 437	€ 508	€ 835	€ 1.017

BTR3010	Bridge vergadertafel vierkant **120 x 120** cm, blad met **afgeronde** hoeken, **ronde poten Ø 50 mm**, vaste hoogte 75 cm.	€ 417	€ 489	€ 564	€ 732
BTR4010	Bridge vergadertafel vierkant **160 x 160** cm, blad met **afgeronde** hoeken, **ronde poten Ø 50 mm**, vaste hoogte 75 cm.	€ 555	€ 650	€ 988	€ 1.163

BRIDGE

Code	Bridge vergadertafel rond	Bladtype 25 mm Melamine	25 mm Halifax	22 mm HPL	22 mm Fenix
BT1000	Bridge vergadertafel rond **120** cm doorsnede, **rechthoekige poten 30 x 50 mm**, vaste hoogte 75 cm.	€ 366	€ 437	€ 521	€ 681
BT2000	Bridge vergadertafel rond **160** cm doorsnede, **rechthoekige poten 30 x 50 mm**, vaste hoogte 75 cm.	€ 445	€ 557	€ 941	€ 1.098

BTR3000	Bridge vergadertafel rond **120** cm doorsnede, **ronde poten Ø 50 mm**, vaste hoogte 75 cm.	€ 406	€ 477	€ 561	€ 721
BTR4000	Bridge vergadertafel rond **160** cm doorsnede, **ronde poten Ø 50 mm**, vaste hoogte 75 cm.	€ 485	€ 597	€ 981	€ 1.138

Kies uw kleur frame:
Onderstellen hebben een vaste hoogte van 75 cm.

AL - Aluminium

ZW - Zwart

WT - Wit

Optie:
BT WIEL: Set (4) wielen tbv Bridge verrijdbaar. Zware kwaliteit. Wielen dubbel blokkeerbaar (draai- en rijrichting). Vaste hoogte 75 cm. **€ 85**

Kies uw type en kleur blad:

25 mm dik met Melamine top
Bladen 25 mm dik, afgewerkt met melamine toplaag,
Inclusief ABS stootrand 2 mm. Overige kleuren op aanvraag (zie pag. 100).

EL - Eiken licht

ER - Eiken Robson

ED - Eiken donker

WW - Wit

TN - Toscaans Noten

BS - Beuken

EH - Eiken Halifax

Op voorraad

BRIDGE

Code	Bridge vergadertafel tonvorm	Bladtype 25 mm Melamine	25 mm Halifax	22 mm HPL	22 mm Fenix
BT5020	Bridge vergadertafel tonvorm **200 x 80/100** cm, **rechthoekige poten 30 x 50 mm**, vaste hoogte 75 cm.	€ 460	€ 529	€ 641	€ 865
BT5021	Bridge vergadertafel tonvorm **240 x 100/120** cm, **rechthoekige poten 30 x 50 mm**, vaste hoogte 75 cm.	€ 523	€ 654	€ 803	€ 1.122

BT6020	Bridge vergadertafel tonvorm **200 x 80/100** cm, **ronde poten Ø 50 mm**, vaste hoogte 75 cm.	€ 500	€ 569	€ 681	€ 905
BT6021	Bridge vergadertafel tonvorm **240 x 100/120** cm, **ronde poten Ø 50 mm**, vaste hoogte 75 cm.	€ 563	€ 694	€ 843	€ 1.162

BRIDGE

Code	Bridge vergadertafel ellipsvorm	Bladtype 25 mm Melamine	25 mm Halifax	22 mm HPL	22 mm Fenix
BT5022	Bridge vergadertafel ellipsvorm **240 x 120** cm, **rechthoekige poten 30 x 50 mm**, vaste hoogte 75 cm.	€ 528	€ 654	€ 797	€ 1.115

BT6022	Bridge vergadertafel ellipsvorm **240 x 120** cm, **ronde poten Ø 50 mm**, vaste hoogte 75 cm.	€ 568	€ 694	€ 837	€ 1.155

bremer huislijn

Kies uw kleur frame:
Onderstellen hebben een vaste hoogte van 75 cm.

AL - Aluminium

ZW - Zwart

WT - Wit

Optie:
BT WIEL: Set (4) wielen tbv Bridge verrijdbaar. Zware kwaliteit. Wielen dubbel blokkeerbaar (draai- en rijrichting). Vaste hoogte 75 cm. **€ 85**

Kies uw type en kleur blad:

25 mm dik met Melamine top
Bladen 25 mm dik, afgewerkt met melamine toplaag,
Inclusief ABS stootrand 2 mm. Overige kleuren op aanvraag (zie pag. 100).

EL - Eiken licht

ER - Eiken Robson

ED - Eiken donker

WW - Wit

TN - Toscaans Noten

BS - Beuken

EH - Eiken Halifax

Op voorraad

BRIDGE

Code	Bridge hoge tafel recht	Bladtype 25 mm Melamine	25 mm Halifax	22 mm HPL	22 mm Fenix
BTS1150	Bridge vergadertafel recht **240 x 120** cm, **rechthoekige poten 30 x 50 mm**, vaste hoogte 110 cm.	€ 632	€ 741	€ 866	€ 1.184
CD1925	Kabelgoot universeel tbv Bridge hoge tafel	€ 82			

BTSR3150	Bridge vergadertafel recht **240 x 120** cm, blad met **afgeronde** hoeken, **ronde poten Ø 50 mm**, vaste hoogte 110 cm.	€ 753	€ 897	€ 1.057	€ 1.386
CD1925	Kabelgoot universeel tbv Bridge hoge tafel	€ 82			

BRIDGE

Code	Bridge hoge tafel vierkant	Bladtype 25 mm Melamine	25 mm Halifax	22 mm HPL	22 mm Fenix
BTS1010	Bridge hoge tafel vierkant **120 x 120** cm, **rechthoekige poten 30 x 50 mm**, vaste hoogte 110 cm.	€ 461	€ 518	€ 582	€ 740
BTS1510	Bridge hoge tafel vierkant **140 x 140** cm, **rechthoekige poten 30 x 50 mm**, vaste hoogte 110 cm.	€ 556	€ 642	€ 727	€ 938
BTS2010	Bridge hoge tafel vierkant **160 x 160** cm, **rechthoekige poten 30 x 50 mm**, vaste hoogte 110 cm.	€ 589	€ 755	€ 987	€ 1.169
CD1925	Kabelgoot universeel tbv Bridge hoge tafel	€ 82			

BTSR3010	Bridge hoge tafel vierkant **120 x 120 cm**, blad met **afgeronde** hoeken, **ronde poten Ø 50 mm**, vaste hoogte 110 cm.	€ 557	€ 629	€ 704	€ 872
BTSR3510	Bridge hoge tafel vierkant **140 x 140 cm**, blad met **afgeronde** hoeken, **ronde poten Ø 50 mm**, vaste hoogte 110 cm.	€ 667	€ 782	€ 870	€ 1.086
BTSR4010	Bridge hoge tafel vierkant **160 x 160 cm**, blad met **afgeronde** hoeken, **ronde poten Ø 50 mm**, vaste hoogte 110 cm.	€ 728	€ 823	€ 1.161	€ 1.336
CD1925	Kabelgoot universeel tbv Bridge hoge tafel	€ 82			

Kies uw kleur frame:
Onderstellen hebben een vaste hoogte van 110 cm. Andere hoogtes op aanvraag.

AL - Aluminium

ZW - Zwart

WT - Wit

Optie:
BT WIEL: Set (4) wielen tbv Bridge verrijdbaar. Zware kwaliteit. Wielen dubbel blokkeerbaar (draai- en rijrichting). Vaste hoogte 75 cm. **€ 85**

Kies uw type en kleur blad:

25 mm dik met Melamine top
Bladen 25 mm dik, afgewerkt met melamine toplaag,
Inclusief ABS stootrand 2 mm. Overige kleuren op aanvraag (zie pag. 100).

EL - Eiken licht

ER - Eiken Robson

ED - Eiken donker

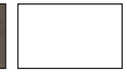
WW - Wit

TN - Toscaans Noten

BS - Beuken

EH - Eiken Halifax

Op voorraad

BRIDGE

Code	Bridge hoge tafel rond	Bladtype 25 mm Melamine	25 mm Halifax	22 mm HPL	22 mm Fenix
BTS1000	Bridge vergadertafel rond **120** cm doorsnede, **rechthoekige poten 30 x 50 mm**, vaste hoogte 110 cm.	€ 484	€ 512	€ 639	€ 799
BTS1500	Bridge vergadertafel rond **140** cm doorsnede, **rechthoekige poten 30 x 50 mm**, vaste hoogte 110 cm.	€ 536	€ 651	€ 739	€ 955
BTS2000	Bridge vergadertafel rond **160** cm doorsnede, **rechthoekige poten 30 x 50 mm**, vaste hoogte 110 cm.	€ 626	€ 738	€ 1.122	€ 1.279
CD1925	Kabelgoot universeel tbv Bridge hoge tafel	€ 82			

BTSR3000	Bridge vergadertafel rond **120** cm doorsnede, **ronde poten Ø 50 mm**, vaste hoogte 110 cm.	€ 546	€ 574	€ 701	€ 861
BTSR3500	Bridge vergadertafel rond **140** cm doorsnede, **ronde poten Ø 50 mm**, vaste hoogte 110 cm.	€ 598	€ 713	€ 801	€ 1.017
BTSR4000	Bridge vergadertafel rond **160** cm doorsnede, **ronde poten Ø 50 mm**, vaste hoogte 110 cm.	€ 694	€ 806	€ 1.190	€ 1.347
CD1925	Kabelgoot universeel tbv Bridge hoge tafel	€ 82			

BRIDGE

Code	Bridge kledinghaken	Brutoverkoopprijs
BK12	Set (12) kledinghaken tbv Bridge **recht 240 x 120** cm.	€ 45
BK8	Set (8) kledinghaken tbv Bridge **vierkant 120 x 120** cm.	€ 29
BK12	Set (12) kledinghaken tbv Bridge **vierkant 140 x 140** cm en **160 x 160** cm.	€ 45
BK8	Set (8) kledinghaken tbv Bridge **rond 120** cm, **140** cm en **160** cm.	€ 29

bremer huislijn

Kies uw kleur frame:
Onderstellen hebben een vaste hoogte van 110 cm. Andere hoogtes op aanvraag.

AL - Aluminium

ZW - Zwart

WT - Wit

Optie:
BT WIEL: Set (4) wielen tbv Bridge verrijdbaar. Zware kwaliteit. Wielen dubbel blokkeerbaar (draai- en rijrichting). Vaste hoogte 75 cm. **€ 85**

Kies uw type en kleur blad:

25 mm dik met Melamine top
Bladen 25 mm dik, afgewerkt met melamine toplaag,
Inclusief ABS stootrand 2 mm. Overige kleuren op aanvraag (zie pag. 100).

EL - Eiken licht

ER - Eiken Robson

ED - Eiken donker

WW - Wit

TN - Toscaans Noten

BS - Beuken

EH - Eiken Halifax

BRIDGE

Code	Bridge vergadertafel recht, massief houten onderstel	Bladtype 25 mm Melamine Wit	Bladtype 22 mm Fenix
BTH5004	Bridge vergadertafel recht **160 x 80** cm, **massief houten** ronde poten Ø 50 mm, vaste hoogte 75 cm.	*€ 416*	*€ 680*
BTH5006	Bridge vergadertafel recht **180 x 80** cm, **massief houten** ronde poten Ø 50 mm, vaste hoogte 75 cm.	*€ 432*	*€ 729*
BTH5010	Bridge vergadertafel recht **200 x 80** cm, **massief houten** ronde poten Ø 50 mm, vaste hoogte 75 cm.	*€ 456*	*€ 777*
BTH5008	Bridge vergadertafel recht **180 x 90** cm, **massief houten** ronde poten Ø 50 mm, vaste hoogte 75 cm.	*€ 441*	*€ 762*
BTH5011	Bridge vergadertafel recht **200 x 90** cm, **massief houten** ronde poten Ø 50 mm, vaste hoogte 75 cm.	*€ 461*	*€ 825*
BTH5012	Bridge vergadertafel recht **200 x 100** cm, **massief houten** ronde poten Ø 50 mm, vaste hoogte 75 cm.	*€ 466*	*€ 868*

BRIDGE

Code	Bridge vergadertafel recht, massief houten onderstel	Bladtype 25 mm Melamine Wit	Bladtype 22 mm Fenix
BTH1050	Bridge vergadertafel recht **240 x 120** cm, **massief houten** ronde poten Ø 50 mm (**2x blad 120x120 cm**) vaste hoogte 75 cm.	*€ 586*	*€ 1.144*
BTH1150	Bridge vergadertafel recht **240 x 120** cm, **massief houten** ronde poten Ø 50 mm (**1x blad 120x240 cm**) vaste hoogte 75 cm.	*€ 606*	*€ 1.158*
CD1925	Kabelgoot universeel tbv Bridgetafel	*€ 82*	

BTRH3050	Bridge vergadertafel recht **240 x 120** cm, bladen met **afgeronde** hoeken, **massief houten** ronde poten Ø 50 mm (**2 x blad 120x120 cm**) vaste hoogte 75cm.	*€ 654*	*€ 1.284*
BTRH3150	Bridge vergadertafel recht **240 x 120** cm, bladen met **afgeronde** hoeken, **massief houten** ronde poten Ø 50 mm (**1 x blad 240x120 cm**) vaste hoogte 75cm.	*€ 665*	*€ 1.298*
CD1925	Kabelgoot universeel tbv Bridge	*€ 82*	

Kies uw kleur frame:
Onderstellen hebben een vaste hoogte van 75 cm.

AL - Aluminium

ZW - Zwart

WT - Wit

Kies uw kleur houten poten:
Massief beuken houten poten Ø 50 mm, vaste hoogte 75 cm.

Beuken Naturel

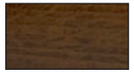
Beuken Wenge

Beuken Donker

Optie:
*** Meerprijs viltdoppen tbv harde vloer ***€ 10***

Kies uw type en kleur blad:

22 mm dik met Fenix top (niet op voorraad)
Bladen 22 mm dik, afgewerkt met nanocoating,
Inclusief ABS stootrand 1 mm. Overige kleuren op aanvraag (zie pag. 100).

HFW - Roomwit

HFG - Grijs

HFZ - Zwart

HFD - Donkergrijs

BRIDGE

Code	Bridge vergadertafel recht, massief houten onderstel	Bladtype: 25 mm Melamine Wit	Bladtype: 22 mm Fenix
BTH1060	Bridge vergadertafel recht **360 x 120** cm, **massief houten** ronde poten Ø 50 mm (**3 x blad 120x120 cm**) vaste hoogte 75 cm.	*€ 896*	*€ 1.733*
BTH2050	Bridge vergadertafel recht **320 x 160** cm, **massief houten** ronde poten Ø 50 mm (**2 x blad 160x160 cm**) vaste hoogte 75 cm.	*€ 974*	*€ 2.134*
CD1925	Kabelgoot universeel tbv Bridgetafel (**let op 2 x kabelgoot** bij lengte 360 cm)	*€ 82*	

BTRH3060	Bridge vergadertafel recht **360 x 120** cm, bladen met **afgeronde** hoeken, **massief houten** ronde poten Ø 50 mm (**3 x blad 120x120 cm**) vaste hoogte 75cm.	*€ 964*	*€ 1.873*
BTRH4050	Bridge vergadertafel recht **320 x 160** cm, bladen met **afgeronde** hoeken, **massief houten** ronde poten Ø 50 mm (**2 x blad 160x160 cm**) vaste hoogte 75cm.	*€ 1.116*	*€ 2.332*
CD1925	Kabelgoot universeel tbv Bridgetafel (**let op 2 x kabelgoot** bij lengte 360 cm)	*€ 82*	

BRIDGE

Code	Bridge vergadertafel recht, massief houten onderstel	Bladtype: 25 mm Melamine Wit	Bladtype: 22 mm Fenix
BTH2060	Bridge vergadertafel recht **480 x 160** cm, **massief houten** ronde poten Ø 50 mm (**3 x blad 160x160 cm**) vaste hoogte 75 cm.	*€ 1.398*	*€ 3.138*
CD1925	Kabelgoot universeel tbv Bridgetafel (**let op 3 x kabelgoot** bij lengte 480 cm)	*€ 82*	

BTRH4060	Bridge vergadertafel recht **480 x 160** cm, bladen met **afgeronde** hoeken, **massief houten** ronde poten Ø 50 mm (**3 x blad 160x160 cm**) vaste hoogte 75 cm.	*€ 1.540*	*€ 3.336*
CD1925	Kabelgoot universeel tbv Bridgetafel (**let op 3 x kabelgoot** bij lengte 480 cm)	*€ 82*	

Kies uw kleur frame:
Onderstellen hebben een vaste hoogte van 75 cm.

AL - Aluminium

ZW - Zwart

WT - Wit

Kies uw kleur houten poten:
Massief beuken houten poten Ø 50 mm, vaste hoogte 75 cm.

Beuken Naturel

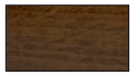
Beuken Wenge

Beuken Donker

Optie:
*** Meerprijs viltdoppen tbv harde vloer ***€ 10***

Kies uw type en kleur blad:

22 mm dik met Fenix top (niet op voorraad)
Bladen 22 mm dik, afgewerkt met nanocoating,
Inclusief ABS stootrand 1 mm. Overige kleuren op aanvraag (zie pag. 100).

HFW - Roomwit

HFG - Grijs

HFZ - Zwart

HFD - Donkergrijs

VERGADEREN

BRIDGE

Code	Bridge vergadertafel vierkant, massief houten onderstel	Bladtype: 25 mm Melamine Wit	Bladtype: 22 mm Fenix
BTH1010	Bridge vergadertafel vierkant **120 x 120** cm, **massief houten** ronde poten Ø 50 mm, vaste hoogte 75 cm.	***€ 432***	***€ 711***
BTH2010	Bridge vergadertafel vierkant **160 x 160** cm, **massief houten** ronde poten Ø 50 mm, vaste hoogte 75 cm.	***€ 540***	***€ 1.120***

BTRH3010	Bridge vergadertafel vierkant **120 x 120** cm, bladen met **afgeronde** hoeken, **massief houten** ronde poten Ø 50 mm, vaste hoogte 75 cm.	***€ 466***	***€ 781***
BTRH4010	Bridge vergadertafel vierkant **160 x 160** cm, bladen met **afgeronde** hoeken, **massief houten** ronde poten Ø 50 mm, vaste hoogte 75 cm.	***€ 611***	***€ 1.219***

BRIDGE

Code	Bridge vergadertafel rond, massief houten onderstel	Bladtype: 25 mm Melamine Wit	Bladtype: 22 mm Fenix
BTH1000	Bridge vergadertafel rond **120** cm doorsnede, **massief houten** ronde poten Ø 50 mm, vaste hoogte 75 cm.	***€ 455***	***€ 770***
BTH2000	Bridge vergadertafel rond **160** cm doorsnede, **massief houten** ronde poten Ø 50 mm, vaste hoogte 75 cm.	***€ 534***	***€ 1.187***

Kies uw kleur frame:
Onderstellen hebben een vaste hoogte van 75 cm.

AL - Aluminium

ZW - Zwart

WT - Wit

Kies uw kleur houten poten:
Massief beuken houten poten Ø 50 mm, vaste hoogte 75 cm.

Beuken Naturel

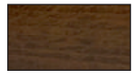
Beuken Wenge

Beuken Donker

Optie:
*** Meerprijs viltdoppen tbv harde vloer ***€ 10***

Kies uw type en kleur blad:

22 mm dik met Fenix top (niet op voorraad)
Bladen 22 mm dik, afgewerkt met nanocoating,
Inclusief ABS stootrand 1 mm. Overige kleuren op aanvraag (zie pag. 100).

HFW - Roomwit

HFG - Grijs

HFZ - Zwart

HFD - Donkergrijs

BRIDGE

Code	Bridge vergadertafel tonvorm, massief houten onderstel	Bladtype	
		25 mm Melamine Wit	22 mm Fenix
BTH5020	Bridge vergadertafel tonvorm **200 x 80/100** cm, **massief houten** ronde poten Ø 50 mm, vaste hoogte 75 cm.	*€ 549*	*€ 954*
BTH5021	Bridge vergadertafel tonvorm **240 x 100/120** cm, **massief houten** ronde poten Ø 50 mm, vaste hoogte 75 cm.	*€ 612*	*€ 1.211*
CD1925	Kabelgoot universeel tbv Bridgetafel	*€ 82*	

BRIDGE

Code	Bridge vergadertafel ellipsvorm, massief houten onderstel	Bladtype	
		25 mm Melamine Wit	22 mm Fenix
BTH5022	Bridge vergadertafel ellipsvorm **240 x 120** cm, **massief houten** ronde poten Ø 50 mm, vaste hoogte 75 cm.	*€ 617*	*€ 1.204*
CD1925	Kabelgoot universeel tbv Bridgetafel	*€ 82*	

bremer huislijn

Kies uw kleur frame:
Onderstellen hebben een vaste hoogte van 75 cm.

AL - Aluminium

ZW - Zwart

WT - Wit

Kies uw kleur houten poten:
Massief beuken houten poten Ø 50 mm, vaste hoogte 75 cm.

Beuken Naturel

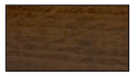
Beuken Wenge

Beuken Donker

Optie:
*** Meerprijs viltdoppen tbv harde vloer ***€ 10***

Kies uw type en kleur blad:

22 mm dik met Fenix top (niet op voorraad)
Bladen 22 mm dik, afgewerkt met nanocoating,
Inclusief ABS stootrand 1 mm. Overige kleuren op aanvraag (zie pag. 100).

HFW - Roomwit

HFG - Grijs

HFZ - Zwart

HFD - Donkergrijs

Corner tafel pag. 83
Kolom tafel pag. 92
Carvi bezoekersstoelen pag. 145
Aura Café prijslijst DeBerenn

Corner tafel pag. 84
Hendrix fauteuils prijslijst DeBerenn *(Design by David Fox)*

Op voorraad

CORNER

Code	Corner bijzettafel vierkant/recht 42 cm hoog	Bladtype 18 mm. HPL
CRV0442M	Corner bijzettafel **vierkant 38 x 38** cm, op 4-poots **metalen** frame Ø 3,8 cm, **hoogte 42 cm**.	*€ 151*
CRV0442	Corner bijzettafel **vierkant 38 x 38** cm, op 4-poots **massief blank beuken** onderstel Ø 3,8 cm, **hoogte 42 cm**.	*€ 170*

*** Meerprijs viltdoppen harde vloer ***€ 10***

CRV0642M	Corner bijzettafel **vierkant 60 x 60 cm**, op 4-poots **metalen** frame Ø 3,8 cm, **hoogte 42 cm**.	*€ 215*
CRV0642	Corner bijzettafel **vierkant 60 x 60 cm**, op 4-poots **massief blank beuken** onderstel Ø 3,8 cm, **hoogte 42 cm**.	*€ 234*

*** Meerprijs viltdoppen harde vloer ***€ 10***

CRV0842M	Corner bijzettafel **vierkant 80 x 80 cm**, op 4-poots **metalen** frame Ø 3,8 cm, **hoogte 42 cm**.	*€ 236*
CRV0842	Corner bijzettafel **vierkant 80 x 80 cm**, op 4-poots **massief blank beuken** ondersel Ø 3,8 cm, **hoogte 42 cm**.	*€ 255*

*** Meerprijs viltdoppen harde vloer ***€ 10***

CRV1242M	Corner bijzettafel **recht 120 x 60 cm**, op 4-poots **metalen** frame Ø 3,8 cm, **hoogte 42 cm**.	*€ 252*
CRV1242	Corner bijzettafel **recht 120 x 60 cm**, op 4-poots **massief blank beuken** onderstel Ø 3,8 cm, **hoogte 42 cm**.	*€ 271*

*** Meerprijs viltdoppen harde vloer ***€ 10***

Kies uw kleur frame:
Onderstel **geheel van metaal** Ø 3,8 cm.
vaste hoogte 42 cm.

AL - Aluminium

ZW - Zwart

WT - Wit

Kies uw kleur frame:
Onderstel van metaal met **houten poten** Ø 3,8 cm.
vaste hoogte 42 cm. Voor verschillende kleuren massief beuken houten poten zie pag. 83.

AL - Aluminium

ZW - Zwart

WT - Wit

Kies uw kleur blad:

18 mm dik met HPL top
Bladen 18 mm dik, afgewerkt met HPL toplaag,
Inclusief ABS stootrand 2 mm.

Bladkleur wit op voorraad

4208 - Eiken licht

5606 - Beige steenlook

3142 - Petrol

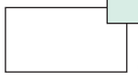
3103 - Wit

Overige 20 kleuren zie pagina 101

Op voorraad

CORNER

Code	Corner bijzettafel rond 42 cm hoog	Bladtype 18 mm. HPL
CRR0442M	Corner bijzettafel **rond Ø 38 cm**, op 4-poots **metalen** frame Ø 3,8 cm, **hoogte 42 cm**.	*€ 155*
CRR0442	Corner bijzettafel **rond Ø 38 cm**, op 4-poots **massief blank beuken** onderstel Ø 3,8 cm, **hoogte 42 cm**.	*€ 174*

*** Meerprijs viltdoppen harde vloer ***€ 10***

CRR0642M	Corner bijzettafel **rond Ø 60 cm**, op 4-poots **metalen** frame Ø 3,8 cm, **hoogte 42 cm**.	*€ 222*
CRR0642	Corner bijzettafel **rond Ø 60 cm**, op 4-poots **massief blank beuken** onderstel Ø 3,8 cm, **hoogte 42 cm**.	*€ 241*

*** Meerprijs viltdoppen harde vloer ***€ 10***

CRR0842M	Corner bijzettafel **rond Ø 80 cm**, op 4-poots **metalen** frame Ø 3,8 cm (blank beuken), **hoogte 42 cm**.	*€ 240*
CRR0842	Corner bijzettafel **rond Ø 80 cm**, op 4-poots **massief blank beuken** onderstel Ø 3,8 cm, **hoogte 42 cm**.	*€ 259*

*** Meerprijs viltdoppen harde vloer ***€ 10***

bremer huislijn

Kies uw kleur frame:
Onderstel **geheel van metaal** Ø 3,8 cm.
vaste hoogte 42 cm.

AL - Aluminium | ZW - Zwart | WT - Wit

Kies uw kleur frame:
Onderstel van metaal met **houten poten** Ø 3,8 cm.
vaste hoogte 42 cm. Voor verschillende kleuren massief beuken houten poten zie pag. 83.

AL - Aluminium | ZW - Zwart | WT - Wit

Kies uw kleur blad:

18 mm dik met HPL top
Bladen 18 mm dik, afgewerkt met HPL toplaag,
Inclusief ABS stootrand 2 mm.

Bladkleur wit op voorraad

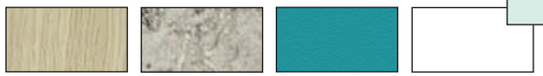

4208 - Eiken licht | 5606 - Beige steenlook | 3142 - Petrol | 3103 - Wit

Overige 20 kleuren zie pagina 101

Op voorraad

CORNER

Code	Corner tafel vierkant/recht, metalen 4-poots frame, 75 cm. hoog	Bladtype 18 mm. HPL
CRV0875M	Corner tafel **vierkant 80 x 80 cm**, op 4-poots metalen frame Ø 5 cm, **hoogte 75 cm**.	*€ 261*
CRV1275M	Corner tafel **vierkant 120 x 120 cm**, op 4-poots metalen frame Ø 5 cm, **hoogte 75 cm.**	*€ 404*

CRV12875M	Corner tafel **recht 120 x 80 cm**, op 4-poots metalen frame Ø 5 cm, **hoogte 75 cm.**	*€ 291*
CRV14875M	Corner tafel **recht 140 x 80 cm**, op 4-poots metalen frame Ø 5 cm, **hoogte 75 cm.**	*€ 311*
CRV16875M	Corner tafel **recht 160 x 80 cm**, op 4-poots metalen frame Ø 5 cm, **hoogte 75 cm.**	*€ 328*
CRV18875M	Corner tafel **recht 180 x 80 cm**, op 4-poots metalen frame Ø 5 cm, **hoogte 75 cm.**	*€ 477*
CRV20875M	Corner tafel **recht 200 x 80 cm**, op 4-poots metalen frame Ø 5 cm, **hoogte 75 cm.**	*€ 495*

CRV20175M	Corner tafel **recht 200 x 100 cm**, op 4-poots metalen frame Ø 5 cm, **hoogte 75 cm.**	*€ 506*
CRV24175M	Corner tafel **recht 240 x 100 cm**, op 4-poots metalen frame Ø 5 cm, **hoogte 75 cm.**	*€ 597*

bremer huislijn

Kies uw kleur frame:
Onderstel **geheel van metaal** Ø 5 cm.
vaste hoogte 75 cm.

AL - Aluminium

ZW - Zwart

WT - Wit

Optie:

*** Meerprijs viltdoppen tbv harde vloer ***€ 10***

Kies uw kleur blad:

18 mm dik met HPL top
Bladen 18 mm dik, afgewerkt met HPL toplaag,
Inclusief ABS stootrand 2 mm.

4208 - Eiken licht

5606 - Beige steenlook

3142 - Petrol

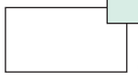
3103 - Wit

Bladkleur wit op voorraad

Overige 20 kleuren zie pagina 101

Op voorraad

CORNER

Code	Corner tafel vierkant/recht, massief houten 4-poots frame, 75. cm hoog	Bladtype 18 mm. HPL
CRV0875	Corner tafel **vierkant 80 x 80 cm**, op 4-poots massief blank beuken onderstel Ø 5 cm, **hoogte 75 cm**.	*€ 289*
CRV1275	Corner tafel **vierkant 120 x 120 cm,** op 4-poots massief blank beuken onderstel Ø 5 cm, **hoogte 75 cm**.	*€ 432*

CRV12875	Corner tafel **recht 120 x 80 cm,** op 4-poots massief blank beuken onderstel Ø 5 cm, **hoogte 75 cm**.	*€ 319*
CRV14875	Corner tafel **recht 140 x 80 cm,** op 4-poots massief blank beuken onderstel Ø 5 cm, **hoogte 75 cm**.	*€ 339*
CRV16875	Corner tafel **recht 160 x 80 cm,** op 4-poots massief blank beuken onderstel Ø 5 cm, **hoogte 75 cm**.	*€ 356*
CRV18875	Corner tafel **recht 180 x 80 cm,** op 4-poots massief blank beuken onderstel Ø 5 cm, **hoogte 75 cm**.	*€ 505*
CRV20875	Corner tafel **recht 200 x 80 cm,** op 4-poots massief blank beuken onderstel Ø 5 cm, **hoogte 75 cm**.	*€ 523*

CRV20175	Corner tafel **recht 200 x 100 cm,** op 4-poots massief blank beuken onderstel Ø 5 cm, **hoogte 75 cm**.	*€ 534*
CRV24175	Corner tafel **recht 240 x 100 cm,** op 4-poots massief blank beuken onderstel Ø 5 cm, **hoogte 75 cm**.	*€ 625*

Kies uw kleur frame:
Onderstel van metaal met **houten poten** Ø 5 cm.
vaste hoogte 75 cm.

AL - Aluminium

ZW - Zwart

WT - Wit

Kies uw kleur houten poten:
Massief beuken houten poten Ø 50 mm, vaste hoogte 75 cm.

Beuken Naturel

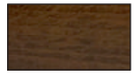
Beuken Wenge

Beuken Donker

Optie:

*** Meerprijs viltdoppen tbv harde vloer ***€ 10***

Kies uw kleur blad:

18 mm dik met HPL top
Bladen 18 mm dik, afgewerkt met HPL toplaag,
Inclusief ABS stootrand 2 mm.

Bladkleur wit op voorraad

4208 - Eiken licht

5606 - Beige steenlook

3142 - Petrol

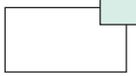
3103 - Wit

Overige 20 kleuren zie pagina 101

Op voorraad

CORNER

Code	Corner tafel rond 75 cm hoog	Bladtype 18 mm. HPL
CRR1275M	Corner tafel **rond Ø 120 cm,** op 4-poots metalen frame Ø 5 cm, **hoogte 75 cm.**	***€ 407***

*** Meerprijs viltdoppen harde vloer ***€ 10***

CRR1275	Corner tafel **rond Ø 120 cm,** op 4-poots massief houten frame Ø 5 cm (blank beuken), **hoogte 75 cm.**	***€ 435***

*** Meerprijs viltdoppen harde vloer ***€ 10***

Kies uw kleur frame:
Onderstel **geheel van metaal** Ø 5 cm.
vaste hoogte 75 cm.

AL - Aluminium

ZW - Zwart

WT - Wit

Kies uw kleur frame:
Onderstel van metaal met **houten poten** Ø 5 cm.
vaste hoogte 75 cm. Voor verschillende kleuren massief beuken houten poten zie pag. 83.

AL - Aluminium

ZW - Zwart

WT - Wit

Kies uw kleur blad:

18 mm dik met HPL top
Bladen 18 mm dik, afgewerkt met HPL toplaag,
Inclusief ABS stootrand 2 mm.

Bladkleur wit op voorraad

4208 - Eiken licht

5606 - Beige steenlook

3142 - Petrol

3103 - Wit

Overige 20 kleuren zie pagina 101

Op voorraad

CORNER

Code	Corner tafel rond 110 cm hoog	Bladtype 18 mm. HPL
CRR0811M	Corner tafel **rond Ø 80 cm**, op 4-poots frame Ø 5 cm, **hoogte 110 cm**.	***€ 289***

*** Meerprijs viltdoppen harde vloer ***€ 10***

CRR0811	Corner tafel **rond Ø 80 cm**, op 4-poots massief houten frame Ø 5 cm (blank beuken), **hoogte 110 cm**.	***€ 326***

*** Meerprijs viltdoppen harde vloer ***€ 10***

bremer huislijn

Kies uw kleur frame:
Onderstel **geheel van metaal** Ø 5 cm.
vaste hoogte 110 cm.

AL - Aluminium

ZW - Zwart

WT - Wit

Kies uw kleur frame:
Onderstel van metaal met **houten poten** Ø 5 cm.
vaste hoogte 110 cm. Voor verschillende kleuren massief beuken houten poten zie pag. 83.

AL - Aluminium

ZW - Zwart

WT - Wit

Kies uw kleur blad:

18 mm dik met HPL top
Bladen 18 mm dik, afgewerkt met HPL toplaag,
Inclusief ABS stootrand 2 mm.

Bladkleur wit op voorraad

4208 - Eiken licht

5606 - Beige steenlook

3142 - Petrol

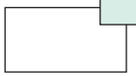
3103 - Wit

Overige 20 kleuren zie pagina 101

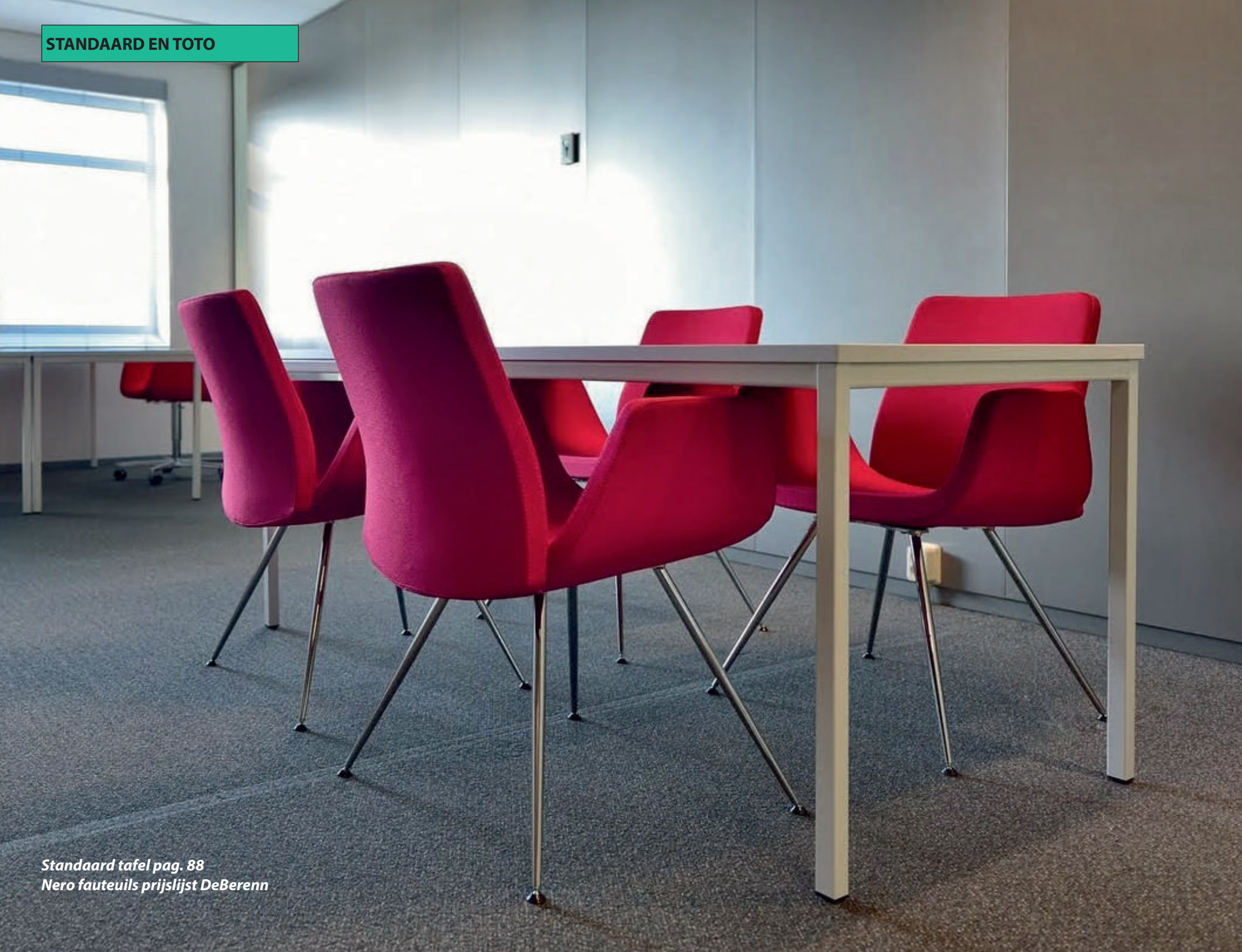

Standaard tafel pag. 88
Nero fauteuils prijslijst DeBerenn

Toto hoge tafel pag. 89
Corner tafel pag. 83
Oscar barkrukken pag. 160
Oscar bezoekersstoelen pag. 154

VERGADEREN

Op voorraad

STANDAARD

Code	Standaard tafels	Bladtype			
		25 mm Melamine	25 mm Halifax	22 mm HPL	22 mm Fenix
TS1300	Standaard tafel recht **80 x 80** cm, vaste hoogte 75 cm.	€ 143	€ 166	€ 199	€ 273
TS1301	Standaard tafel recht **120 x 80** cm, vaste hoogte 75 cm.	€ 148	€ 189	€ 237	€ 346
TS1308	Standaard tafel recht **140 x 80** cm, vaste hoogte 75 cm.	€ 154	€ 205	€ 250	€ 382
TS1302	Standaard tafel recht **160 x 80** cm, vaste hoogte 75 cm.	€ 161	€ 208	€ 276	€ 425
TS1303	Standaard tafel recht **180 x 80** cm, vaste hoogte 75 cm.	€ 192	€ 247	€ 328	€ 489
TS1304	Standaard tafel recht **200 x 100** cm, vaste hoogte 75 cm.	€ 236	€ 328	€ 414	€ 638

TS1305	Standaard tafel rond **120** cm doorsnede, vaste hoogte 75 cm.	€ 204	€ 275	€ 359	€ 519

TS1306	Standaard tafel halfrond **160 x 80** cm, vaste hoogte 75 cm.	€ 243	€ 319	€ 385	€ 530

TS1307	Standaard tafel trapezium **160 x 80** cm, vaste hoogte 75 cm.	€ 211	€ 311	€ 385	€ 531

bremer huislijn

Kies uw kleur frame:

AL - Aluminium

ZW - Zwart

WT - Wit

Kies uw type en kleur blad:

25 mm dik met Melamine top
Bladen 25 mm dik, afgewerkt met melamine toplaag,
Inclusief ABS stootrand 2 mm. Overige kleuren op aanvraag (zie pag. 100).

EL - Eiken licht

ER - Eiken Robson

ED - Eiken donker

WW - Wit

TN - Toscaans Noten

BS - Beuken

EH - Eiken Halifax

STANDAARD

Code	Standaard hoge tafel	Bladtype			
		25 mm Melamine	25 mm Halifax	22 mm HPL	22 mm Fenix
TS1400	Standaard hoge tafel **80 x 80** cm, vaste hoogte **110 cm.**	€ 281	€ 304	€ 337	€ 411
TS1401	Standaard hoge tafel **120 x 80** cm, vaste hoogte **110 cm.**	€ 322	€ 363	€ 411	€ 520
TS1404	Standaard hoge tafel **140 x 80** cm, vaste hoogte **110 cm.**	€ 352	€ 403	€ 448	€ 580
TS1402	Standaard hoge tafel **160 x 80** cm, vaste hoogte **110 cm.**	€ 362	€ 409	€ 477	€ 626
TS1403	Standaard hoge tafel **180 x 80** cm, vaste hoogte **110 cm.**	€ 394	€ 449	€ 530	€ 691

TOTO

Code	Toto hoge tafel	Bladtype			
		25 mm Melamine	25 mm Halifax	22 mm HPL	22 mm Fenix
TT1400	Toto hoge tafel **80 x 80** cm, vaste hoogte **110 cm.**	€ 419	€ 442	€ 475	€ 549
TT1401	Toto hoge tafel **120 x 80** cm, vaste hoogte **110 cm.**	€ 428	€ 469	€ 517	€ 626
TT1404	Toto hoge tafel **140 x 80** cm, vaste hoogte **110 cm.**	€ 438	€ 489	€ 534	€ 666
TT1402	Toto hoge tafel **160 x 80** cm, vaste hoogte **110 cm.**	€ 447	€ 494	€ 562	€ 711
TT1403	Toto hoge tafel **180 x 80** cm, vaste hoogte **110 cm.**	€ 468	€ 523	€ 604	€ 765

TOTO

Code	Toto hoge tafel / kasten combinatie	Bladtype			
		25 mm Melamine	25 mm Halifax	22 mm HPL	22 mm Fenix
E1620	Toto hoge tafel / **Economy** kasten combinatie, afmeting: 250 cm (l) x 87 cm (b) x 102,50 cm (h), 1x topblad, 1x zijpaneel, 1x 2-poots onderstel, 2x roldeurkast ERK100.	€ 1.377	€ 1.397	€ 1.555	€ 1.953
B1620	Toto hoge tafel / **Basic** kasten combinatie, afmeting: 250 cm (l) x 87 cm (b) x 102,50 cm (h), 1x topblad, 1x zijpaneel, 1x 2-poots onderstel, 2x roldeurkast VBK100.	€ 1.533	€ 1.553	€ 1.711	€ 2.109
C1620	Toto hoge tafel / **Carré** kasten combinatie, afmeting: 250 cm (l) x 87 cm (b) x 102,50 cm (h), 1x topblad, 1x zijpaneel, 1x 2-poots onderstel, 2x roldeurkast VBK100.	€ 1.533	€ 1.553	€ 1.711	€ 2.109

Kies uw kleur frame:

AL - Aluminium

ZW - Zwart

WT - Wit

Kies uw type en kleur blad:

25 mm dik met Melamine top

Bladen 25 mm dik, afgewerkt met melamine toplaag,
Inclusief ABS stootrand 2 mm. Overige kleuren op aanvraag (zie pag. 100).

EL - Eiken licht

ER - Eiken Robson

ED - Eiken donker

WW - Wit

TN - Toscaans Noten

BS - Beuken

EH - Eiken Halifax

Kolom tafel pag. 92
Oscar bezoekersstoelen pag. 154
Aura Café prijslijst DeBerenn

Kolom tafel pag. 92
Nano fauteuils prijslijst DeBerenn

VERGADEREN

Op voorraad

KOLOM

Code	Kolom tafels	Bladtype 25 mm Melamine	25 mm Halifax	22 mm HPL	22 mm Fenix
KL1100	Kolom tafel vierkant **80 x 80** cm, **vierkante voet 50 x 50 cm**, vaste hoogte 75 cm.	€ 251	€ 274	€ 307	€ 381

KL1200	Kolom tafel rond **Ø 80** cm, **ronde voet Ø 50 cm**, vaste hoogte 75 cm.	€ 297	€ 302	€ 307	€ 424

KL2104	Kolom tafel recht **160 x 80** cm, **2 vierkante voeten 50 x 50 cm**, vaste hoogte 75 cm.	€ 460	€ 507	€ 575	€ 724
KL2106	Kolom tafel recht **180 x 80** cm, **2 vierkante voeten 50 x 50 cm**, vaste hoogte 75 cm.	€ 470	€ 525	€ 606	€ 767
KL2108	Kolom tafel recht **200 x 80** cm, **2 vierkante voeten 50 x 50 cm**, vaste hoogte 75 cm.	€ 484	€ 557	€ 624	€ 805
KL2110	Kolom tafel recht **180 x 90** cm, **2 vierkante voeten 50 x 50 cm**, vaste hoogte 75 cm.	€ 479	€ 545	€ 620	€ 800
KL2111	Kolom tafel recht **200 x 90** cm, **2 vierkante voeten 50 x 50 cm**, vaste hoogte 75 cm.	€ 489	€ 570	€ 654	€ 853
KL2112	Kolom tafel recht **200 x 100** cm, **2 vierkante voeten 50 x 50 cm**, vaste hoogte 75 cm.	€ 494	€ 586	€ 672	€ 896
KL2124	Kolom tafel recht **240 x 120** cm, **2 vierkante voeten 50 x 50 cm**, vaste hoogte 75 cm.	€ 598	€ 707	€ 832	€ 1.150
KL3150	Kolom tafel recht **400 x 100** cm (2 x blad 200x100 cm), **3 vierkante voeten 50 x 50 cm**, vaste hoogte 75 cm.	€ 812	€ 996	€ 1.168	€ 1.616
KL2120	Kolom tafel **tonvorm 200 x 80/100** cm, **2 vierkante voeten 50 x 50 cm**, vaste hoogte 75 cm.	€ 577	€ 646	€ 758	€ 982
KL2121	Kolom tafel **tonvorm 240 x 100/120** cm, **2 vierkante voeten 50 x 50 cm**, vaste hoogte 75 cm.	€ 604	€ 735	€ 884	€ 1.203

KL2204	Kolom tafel recht **160 x 80** cm, **2 ronde voeten Ø 50 cm**, vaste hoogte 75 cm.	€ 460	€ 507	€ 575	€ 724
KL2206	Kolom tafel recht **180 x 80** cm, **2 ronde voeten Ø 50 cm**, vaste hoogte 75 cm.	€ 470	€ 525	€ 606	€ 767
KL2208	Kolom tafel recht **200 x 80** cm, **2 ronde voeten Ø 50 cm**, vaste hoogte 75 cm.	€ 484	€ 557	€ 624	€ 805
KL2210	Kolom tafel recht **180 x 90** cm, **2 ronde voeten Ø 50 cm**, vaste hoogte 75 cm.	€ 479	€ 545	€ 620	€ 800
KL2211	Kolom tafel recht **200 x 90** cm, **2 ronde voeten Ø 50 cm**, vaste hoogte 75 cm.	€ 489	€ 570	€ 654	€ 853
KL2212	Kolom tafel recht **200 x 100** cm, **2 ronde voeten Ø 50 cm**, vaste hoogte 75 cm.	€ 494	€ 586	€ 672	€ 896
KL2224	Kolom tafel recht **240 x 120** cm, **2 rondevoeten Ø 50 cm**, vaste hoogte 75 cm.	€ 598	€ 707	€ 832	€ 1.150
KL3150	Kolom tafel recht **400 x 100** cm (2 x blad 200x100 cm), **3 ronde voeten Ø 50 cm**, vaste hoogte 75 cm.	€ 812	€ 996	€ 1.168	€ 1.616
KL2220	Kolom tafel **tonvorm 200 x 80/100** cm, **2 ronde voeten Ø 50 cm**, vaste hoogte 75 cm.	€ 577	€ 646	€ 758	€ 982
KL2222	Kolom tafel **tonvorm 240 x 100/120** cm, **2 ronde voeten Ø 50 cm**, vaste hoogte 75 cm.	€ 604	€ 735	€ 884	€ 1.203

Kies uw kleur frame:

AL - Aluminium ZW - Zwart WT - Wit

AL - Aluminium ZW - Zwart WT - Wit

Kies uw type en kleur blad:

25 mm dik met Melamine top

Bladen 25 mm dik, afgewerkt met melamine toplaag,
Inclusief ABS stootrand 2 mm. Overige kleuren op aanvraag (zie pag. 100).

EL - Eiken licht ER - Eiken Robson ED - Eiken donker WW - Wit TN - Toscaans Noten BS - Beuken EH - Eiken Halifax

Op voorraad

KOLOM

Code	Kolom tafel ellipsvorm	Bladtype			
		25 mm Melamine	25 mm Halifax	22 mm HPL	22 mm Fenix
KL2122	Kolom tafel ellipsvorm **240 x 100/120** cm, **2 ronde voeten Ø 50 cm**, vaste hoogte **75 cm.**	€ 609	€ 735	€ 878	€ 1.196

KOLOM

Code	Kolom hoge tafels	Bladtype			
		25 mm Melamine	25 mm Halifax	22 mm HPL	22 mm Fenix
KH1100	Kolom hoge tafel vierkant **80 x 80** cm, **vierkante voet 50 x 50 c**m, vaste hoogte 110 cm.	€ 261	€ 284	€ 317	€ 391
KH1200	Kolom hoge tafel rond **Ø 80** cm, **ronde voet Ø 50 cm**, vaste hoogte 110 cm.	€ 307	€ 312	€ 317	€ 434

bremer huislijn

Kies uw kleur frame:

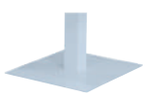
AL - Aluminium

ZW - Zwart

WT - Wit

AL - Aluminium

ZW - Zwart

WT - Wit

Kies uw type en kleur blad:

25 mm dik met Melamine top
Bladen 25 mm dik, afgewerkt met melamine toplaag,
Inclusief ABS stootrand 2 mm. Overige kleuren op aanvraag (zie pag. 100).

EL - Eiken licht

ER - Eiken Robson

ED - Eiken donker

WW - Wit

TN - Toscaans Noten

BS - Beuken

EH - Eiken Halifax

Frame loungetafel pag. 97
Cara Small prijslijst DeBerenn

Frame loungetafel pag. 97
Hendrix fauteuils prijslijst DeBerenn *(Design by David Fox)*

Op voorraad

PIPE

Code	Pipe lounge tafel rond	Bladtype	
		18 mm HPL	18 mm massief hout
CT1010	Pipe lounge tafel **rond Ø 38 cm**, op kolom, **hoogte 42 cm**. (geheel in kleur **wit** op voorraad).	€ 122	€ 146
CT1020	Pipe lounge tafel **rond Ø 38 cm**, op kolom, **hoogte 60 cm**. (geheel in kleur **wit** op voorraad).	€ 129	€ 153
CT1030	Pipe lounge tafel **rond Ø 80 cm**, op kolom, **hoogte 42 cm.** (geheel in kleur **wit** op voorraad).	€ 275	€ 374

PIPE

Code	Pipe lounge tafel vierkant	Bladtype	
		18 mm HPL	18 mm massief hout
CT3010	Pipe lounge tafel **vierkant 38 x 38 cm**, op kolom, **hoogte 42 cm.** (geheel in kleur **wit** op voorraad).	€ 120	€ 144
CT3020	Pipe lounge tafel **vierkant 38 x 38 cm**, op kolom, **hoogte 60 cm.** (geheel in kleur **wit** op voorraad).	€ 128	€ 151
CT3030	Pipe lounge tafel **vierkant 80 x 80 cm**, op kolom, **hoogte 42 cm.** (geheel in kleur **wit** op voorraad).	€ 275	€ 334

Kies uw kleur frame:

Lakkleur wit op voorraad

RAL 9006 Aluminium

RAL 9005 Zwart

RAL 5018 Petrol

RAL 9010 Wit

Overige kleuren zie pagina 101

Kies uw kleur blad:

18 mm dik met HPL top

Bladen 18 mm dik, afgewerkt met HPL toplaag,
Inclusief ABS stootrand 2 mm.

Bladkleur wit op voorraad

4208 - Eiken licht

5606 - Beige steenlook

3142 - Petrol

3103 - Wit

Overige 20 kleuren zie pagina 101

Op voorraad

FRAME

Code	Frame lounge tafel rond	Bladtype	
		18 mm HPL	18 mm massief hout
CT2010	Frame lounge tafel **rond Ø 40 cm**, op gelast frame Ø 15 mm, **hoogte 42 cm**. (geheel in kleur **wit** op voorraad).	€ 131	€ 157
CT2020	Frame lounge tafel **rond Ø 40 cm**, op gelast frame Ø 15 mm, **hoogte 60 cm.** (geheel in kleur **wit** op voorraad).	€ 138	€ 164
CT2030	Frame lounge tafel **rond Ø 80 cm,** op gelast frame Ø 15 mm, **hoogte 42 cm.** (geheel in kleur **wit** op voorraad).	€ 212	€ 249

FRAME

Code	Frame lounge tafel vierkant/recht	Bladtype	
		18 mm HPL	18 mm massief hout
CT4010	Frame lounge tafel **vierkant 38 x 38 cm,** op gelast frame ⧄ 15 mm, **hoogte 42 cm.** (geheel in kleur **wit** op voorraad).	€ 110	€ 129
CT4020	Frame lounge tafel **vierkant 38 x 38 cm,** op gelast frame ⧄ 15 mm, **hoogte 60 cm.** (geheel in kleur **wit** op voorraad).	€ 118	€ 138
CT5010	Frame lounge tafel **vierkant 80 x 80 cm, o**p gelast frame ⧄ 15 mm, **hoogte 42 cm.** (geheel in kleur **wit** op voorraad).	€ 185	€ 220
CT5020	Frame lounge tafel **recht 120 x 60 cm**, op gelast frame ⧄ 15 mm, **hoogte 42 cm.** (geheel in kleur **wit** op voorraad).	€ 216	€ 260

Kies uw kleur frame:

RAL 9006 Aluminium | RAL 9005 Zwart | RAL 5018 Petrol | RAL 9010 Wit

Lakkleur wit op voorraad

Overige kleuren zie pagina 101

Kies uw kleur blad:

18 mm dik met HPL top

Bladen 18 mm dik, afgewerkt met HPL toplaag,
Inclusief ABS stootrand 2 mm.

4208 - Eiken licht | 5606 - Beige steenlook | 3142 - Petrol | 3103 - Wit

Bladkleur wit op voorraad

Overige 20 kleuren zie pagina 101

ALFA LOUNGE

Code	Alfa Lounge bijzettafel recht	Bladtype			
		25 mm Melamine	25 mm Halifax	22 mm HPL	22 mm Fenix
AL1000	Alfa Lounge bijzettafel, **recht 60 x 43,8** cm, sledeframe draadstaal Ø 11mm, **hoogte 45 cm**.	€ 94	€ 97	€ 130	€ 153
AL1010	Alfa Lounge bijzettafel, **recht 80 x 60** cm, sledeframe draadstaal Ø 11mm, **hoogte 45 cm**.	€ 133	€ 150	€ 177	€ 234
AL1020	Alfa Lounge bijzettafel, **recht 120 x 60** cm, sledeframe draadstaal Ø 11mm, **hoogte 45 cm**.	€ 178	€ 207	€ 242	€ 325
AL1030	Alfa Lounge bijzettafel, **recht 120 x 80** cm, sledeframe draadstaal Ø 11mm, **hoogte 45 cm**.	€ 207	€ 248	€ 296	€ 405

ALFA LOUNGE

Code	Alfa Lounge bijzettafel vierkant	Bladtype			
		25 mm Melamine	25 mm Halifax	22 mm HPL	22 mm Fenix
AL1050	Alfa Lounge bijzettafel, **vierkant 80 x 80** cm, sledeframe draadstaal Ø 11mm, **hoogte 45 cm**.	€ 162	€ 185	€ 218	€ 292

ALFA LOUNGE

Code	Alfa Lounge bijzettafel rond	Bladtype			
		25 mm Melamine	25 mm Halifax	22 mm HPL	22 mm Fenix
AL1100	Alfa Lounge bijzettafel, **rond Ø 60** cm, sledeframe draadstaal Ø 11mm, **hoogte 45 cm**.	€ 142	€ 153	€ 181	€ 224
AL1150	Alfa Lounge bijzettafel, **rond Ø 80** cm, sledeframe draadstaal Ø 11mm, **hoogte 45 cm**.	€ 208	€ 213	€ 218	€ 335
Al1200	Alfa Lounge bijzettafel, **rond Ø 120** cm, sledeframe draadstaal Ø 11mm, **hoogte 45 cm**.	€ 255	€ 326	€ 410	€ 570

Kies uw kleur frame:
Onderstellen hebben een vaste hoogte van 45 cm.

AL - Aluminium

ZW - Zwart

WT - Wit

Kies uw type en kleur blad:

25 mm dik met Melamine top
Bladen 25 mm dik, afgewerkt met melamine toplaag,
Inclusief ABS stootrand 2 mm. Overige kleuren op aanvraag (zie pag. 100).

EL - Eiken licht

ER - Eiken Robson

ED - Eiken donker

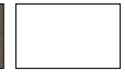
WW - Wit

TN - Toscaans Noten

BS - Beuken

EH - Eiken Halifax

Op voorraad

BASIC

Code	Basic bijzettafel	Bladtype			
		25 mm Melamine	25 mm Halifax	22 mm HPL	22 mm Fenix
BV1200	Lage tafel rond **60 cm,** hoogte **45 cm.**	€ 187	€ 198	€ 226	€ 269

Kies uw kleur frame:
Onderstellen hebben een vaste hoogte van 45 cm.

AL - Aluminium WT - Wit ZW - Zwart

Kies uw type en kleur blad:

25 mm dik met Melamine top
Bladen 25 mm dik, afgewerkt met melamine toplaag,
Inclusief ABS stootrand 2 mm. Overige kleuren op aanvraag (zie pag. 100).

EL - Eiken licht ER - Eiken Robson ED - Eiken donker WW - Wit TN - Toscaans Noten BS - Beuken EH - Eiken Halifax

technische specificaties

BASIC/CARRÉ/PROJECT/BRIDGE/STANDAARD/KOLOM/TOTO/ALFA LOUNGE Kies uw type en kleur blad:

25 mm dik met Melamine top
Bladen 25 mm dik, afgewerkt met melamine toplaag,
Inclusief ABS stootrand 2 mm. Overige kleuren op aanvraag.

EL - Eiken licht

ER - Eiken Robson

ED - Eiken donker

WW - Wit

TN - Toscaans Noten

BS - Beuken

25 mm dik met Melamine top met nerfstructuur
Bladen 25 mm dik, afgewerkt met melamine toplaag met nerfstructuur,
Inclusief ABS stootrand 2 mm. Overige kleuren op aanvraag.

EH - Halifax

22 mm dik met HPL top
Bladen 22 mm dik, afgewerkt met HPL toplaag,
Inclusief ABS stootrand 2 mm. Overige kleuren op aanvraag.

HNW – Noten Wengé structuur

HEN – Eiken Natuur

HBD - Betonlook donker

22 mm dik FENIX top
Bladen 22 mm dik, toplaag met nanocoating (voelt zacht aan, geen reflectie, geen vingerafdrukken, kleurvast, antibacterieel, oppervlaktekrasjes makkelijk te verwijderen)
Inclusief ABS stootrand 1 mm. Overige kleuren op aanvraag.

HFW – Roomwit

HFZ – Zwart

HFG - Grijs

HFD - Donkergrijs

BRIDGE WOOD Kies uw kleur houten onderstel:

Beuken houtkleuren, doorsnede ø 5 cm

Beuken Naturel

Beuken Wenge

Beuken Donker

technische specificaties

CORNER/PIPE/FRAME Kies uw type en kleur blad:

Bladen 18 mm dik, afgewerkt met HPL toplaag,
Inclusief ABS stootrand 2 mm.

3103 - Wit
3104 - Beige
3153 - Lichtgrijs
3155 - Antraciet
3190 - Zwart
3129 - Rood
3137 - Blauw
3128 - Geel
3117 - Roze
3143 - Groen
3142 - Petrol
5432 - Steenlook grijs
8703 - Fantasielook grijs
5433 - Steenlook zwart
5606 - Steenlook beige
5411 - Marmerlook wit
4273 - Noten
4500 - Zebrano
4393 - Eiken donker
4208 - Eiken licht
4399 - Eiken
5423 - Eiken grijs
4521 - Eiken donkergrijs

PIPE/FRAME

Bladen 18 mm dik massief hout

4000 - Massief Eiken hout

PIPE/FRAME Kies uw kleur frame (overige kleuren op aanvraag):

9010 - Wit
9006 - Aluminium
9005 - Zwart
5018 - Petrol
1065 - Roze
7061 - Mintgroen
1013 - Beige
7047 - Lichtgrijs
7022 - Grijs
5015 - Blauw
3002 - Rood
1018 - Geel

Flexwall pag. 106
Project duo-bureau pag. 21
Flexwall poefen pag. 119
Bureaustoelen Basic 2 pag. 180

Carré roldeurkast pag. 125
Economy ladeblok pag. 120
Project duo-bureau pag. 22
Akoestische panelen pag. 31
Bureaustoelen speciaal

FLEXWALL

Voorbeeld opstellingen

Opstelling opgebouwd uit:

Flexwall frame elementen:
FLEX302 - 123 hg x 80 br x 43 dp, indeling 6-vaks en inclusief 4 legborden.
Pagina 107

FLEX112 - 40 hg x 119 br x 43 dp, indeling 2-vaks en inclusief 2 legborden.
Pagina 110

FCT - Meerprijs koppelplaat tbv koppelen meerdere frame elementen naast elkaar.
Pagina 106

Opbergelement:
FLX120 - 36 br x 36 hg x 40 dp, indeling 2x uittreklade voorzien van push to open mechaniek.
Pagina 116

Zitelement:
FLX802 - Zitkussen, 80 br x 3 hg x 43 dp. Stof: Blazer.
Pagina 118

Plantenbak exclusief planten:
FLX130 - 41 br x 18 hg x 43 dp, indeling 1x open bak.
Pagina 116

Totale verkoopprijs € 924

Opstelling opgebouwd uit:

Flexwall frame element:
FLEX312 - 124 hg x 119 br x 43 dp, indeling 6-vaks en inclusief 4 legborden.
Pagina 112

Opbergelementen:
FLX160 - 76 br x 36 hg x 40 dp, indeling 2x uittreklade voorzien van push to open mechaniek.
Pagina 117

FLX150 - 76 br x 36 hg x 40 dp, indeling 1x hangmappen-uittreklade voorzien van push to open. mechaniek
Pagina 117

Plantenbak exclusief planten:
FLX180 - 119 br x 18 hg x 43 dp, indeling 1x open bak.
Pagina 117

Totale verkoopprijs € 1.038

Technische specificaties

Flexwall frames:
De losse frames/legborden zijn compleet gelast. De legborden zijn 1,2 mm dik. Buisprofiel vierkant 20 x 20 mm. Elk frame is voorzien van 4 justeervoetjes.

Frames worden verticaal gestapeld; de voetjes schuiven in het buisprofiel van het onderste frame element.
Frames kunnen horizontaal worden gekoppeld d.m.v. koppelplaatjes.

Standaard kleurkeuze:
- RAL9006 - Aluminium
- RAL9005 - Zwart
- RAL9010 - Wit

Overige RAL kleuren op aanvraag

Flexwall zitelementen:
De zit-opdek is gestoffeerd met standaard stoffen uit de Huislijn collectie.
De basis van een houten drager 18 mm dik, voorzien van koudschuim 25 mm dik met schuimlayer 2 mm dik.

Flexwall poef:
De poef is gestoffeerd met standaard stoffen uit de Huislijn collectie.
De basis van een houten frame, voorzien van koudschuim 40 mm dik met een schuimlayer 2 mm dik.

Flexwall opbergelementen:
De opbergelementen zijn gemaakt van 18 mm MDF, gelakt in kleur. Elementen worden in frame vastgezet d.m.v. het uitdraaien van 4 steldoppen in bovenzijde van de kast.

Het sluitsysteem is voorzien van push to open mechaniek.
De draairichting van de deur is naar keuze links (L) of rechts (R).
Keuze voor een cilinderslot is optioneel.

Standaard kleurkeuze:
- RAL9006 - Aluminium
- RAL9005 - Zwart
- RAL9010 - Wit

Overige RAL kleuren op aanvraag

Flexwall topblad:
Een topblad is mogelijk bij frame elementen tot en met 4 OH.

EL - Eiken licht | ER - Eiken Robson | ED - Eiken donker | WW - Wit | TN - Toscaans Noten | BS - Beuken | EH - Eiken Halifax

FLEXWALL

Voorbeeld opstellingen

Opstelling opgebouwd uit:

Flexwall frame elementen:
2x FLEX302 - 123 hg x 80 br x 43 dp, indeling 6-vaks en inclusief 4 legborden.
Pagina 107

Opbergelementen:
FLX120 - 36 br x 36 hg x 40 dp, indeling 2x uittreklade voorzien van push to open mechaniek.
Pagina 116

FLX110 - 36 br x 36 hg x 40 dp, indeling 2-vaks met 2x draaideur voorzien van push to open mechaniek.
Pagina 116

Poef:
FLX903 - Poef, rechthoek 120 x 43 cm, hoogte 50 cm. Stof: Blazer.
Pagina 118

Plantenbak exclusief planten:
2x FLX130 - 41 br x 18 hg x 43 dp, indeling 1x open bak.
Pagina 116

Totale verkoopprijs € 1.676

Opstelling opgebouwd uit:

Flexwall frame elementen:
FLEX302 - 123 hg x 80 br x 43 dp, indeling 6-vaks en inclusief 4 legborden.
Pagina 107

FLEX201 - 84 hg x 80 br x 43 dp, indeling 2-vaks en inclusief 3 legborden.
Pagina 106

Opbergelementen:
FLX100 - 36 br x 36 hg x 40 dp, indeling 1-vak met 1x draaideur voorzien van push to open mechaniek.
Pagina 116

FLX120 - 36 br x 36 hg x 40 dp, indeling 2x uittreklade voorzien van push to open mechaniek.
Pagina 116

Totale verkoopprijs € 912

FLEXWALL

Code	Frame elementen 1 OH, 80 cm breed	
FLEX101	Flexwall frame **40 hg x 80 br x 43 dp**, indeling **1-vak** en inclusief **2 legborden**.	*€ 147*
FLEX102	Flexwall frame **40 hg x 80 br x 43 dp**, indeling **2-vaks** en inclusief **2 legborden**.	*€ 158*

FLEXWALL

Code	Frame elementen 2 OH, 80 cm breed	
FLEX201	Flexwall frame **84 hg x 80 br x 43 dp**, indeling **2-vaks** en inclusief **3 legborden**.	*€ 240*
FLEX202	Flexwall frame **84 hg x 80 br x 43 dp**, indeling **4-vaks** en inclusief **3 legborden**.	*€ 255*

Kies uw kleur frame:

AL - Aluminium

ZW - Zwart

WT - Wit

Optie:

FLEX KOPPELPLAAT
FCT: Meerprijs koppelplaat tbv koppelen meerdere frame elementen naast elkaar **€ 5**

Optie:

FLX WIEL
Meerprijs set (4) wielen
1 OH t/m 4 OH
€ 25

Optie:

TOPBLAD 80 br x 43 dp, tbv Flexwall **frame elementen 1 OH t/m 4 OH**. Zie pagina 119 voor meer specificaties.

Optie:

ZITKUSSEN 80 br x 43 dp tbv Flexwall **frame element 1 OH**.
Zie pagina 118 voor meer specificaties.

FLEXWALL

Code	Frame elementen 3 OH, 80 cm breed	
FLEX301	Flexwall frame **123 hg x 80 br x 43 dp**, indeling **3-vaks** en inclusief **4 legborden**.	*€ 322*

FLEX302	Flexwall frame **123 hg x 80 br x 43 dp**, indeling **6-vaks** en inclusief **4 legborden**.	*€ 349*

FLEXWALL

Code	Frame elementen 4 OH, 80 cm breed	
FLEX401	Flexwall frame **163 hg x 80 br x 43 dp**, indeling **4-vaks** en inclusief **5 legborden**.	*€ 480*

*** Opgebouwd uit FLEX201 + FLEX201

FLEX402	Flexwall frame **163 hg x 80 br x 43 dp**, indeling **8-vaks** en inclusief **5 legborden**.	*€ 510*

*** Opgebouwd uit FLEX202 + FLEX202

FLEXWALL

Code	Frame elementen 5 OH, 80 cm breed	
FLEX501	Flexwall frame **203 hg x 80 br x 43 dp**, indeling **5-vaks** en inclusief **6 legborden**.	*€ 562*

*** Opgebouwd uit FLEX301 + FLEX201

FLEX502	Flexwall frame **203 hg x 80 br x 43 dp**, indeling **10-vaks** en inclusief **6 legborden**.	*€ 604*

*** Opgebouwd uit FLEX302 + FLEX202

Kies uw kleur frame:

AL - Aluminium

ZW - Zwart

WT - Wit

Optie:

FLEX KOPPELPLAAT
FCT: Meerprijs koppelplaat tbv koppelen meerdere frame elementen naast elkaar **€ 5**

FLEXWALL

Code	Frame elementen 6 OH, 80 cm breed	
FLEX601	Flexwall frame **243 hg x 80 br x 43 dp**, indeling **6-vaks** en inclusief **7 legborden**.	*€ 644*

*** Opgebouwd uit FLEX301 + FLEX301

FLEX602	Flexwall frame **243 hg x 80 br x 43 dp**, indeling **12-vaks** en inclusief **7 legborden**.	*€ 698*

*** Opgebouwd uit FLEX302 + FLEX302

FLEXWALL

Code	Frame elementen 1 OH, 119 cm breed	

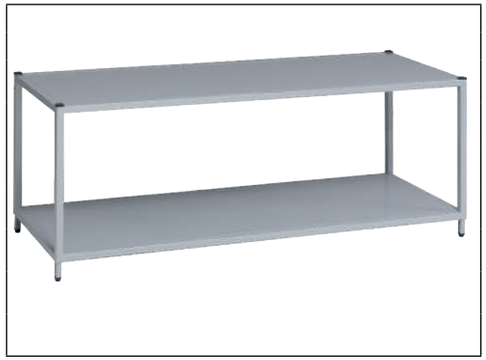

FLEX111	Flexwall frame **40 hg x 119 br x 43 dp**, indeling **1-vak** en inclusief **2 legborden**.	***€ 203***

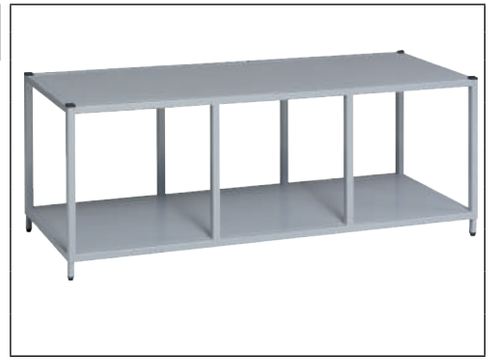

FLEX113	Flexwall frame **40 hg x 119 br x 43 dp**, indeling **3-vaks** en inclusief **2 legborden**.	***€ 233***

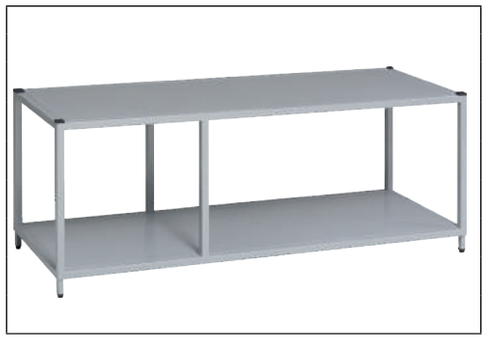

FLEX112	Flexwall frame **40 hg x 119 br x 43 dp**, indeling **2-vaks** en inclusief **2 legborden**.	***€ 221***

Kies uw kleur frame:

AL - Aluminium

ZW - Zwart

WT - Wit

Optie:

FLEX KOPPELPLAAT
FCT: Meerprijs koppelplaat tbv koppelen meerdere frame elementen naast elkaar **€ 5**

Optie:

FLX WIEL
Meerprijs set (4) wielen
1 OH t/m 4 OH
€ 25

Optie:

TOPBLAD 119 br x 43 dp, tbv Flexwall **frame elementen 1 OH t/m 4 OH**. Zie pagina 119 voor meer specificaties.

Optie:

ZITKUSSEN 119 br x 43 dp tbv Flexwall **frame element 1 OH**. Zie pagina 118 voor meer specificaties.

FLEXWALL

Code	Frame elementen 2 OH, 119 cm breed	

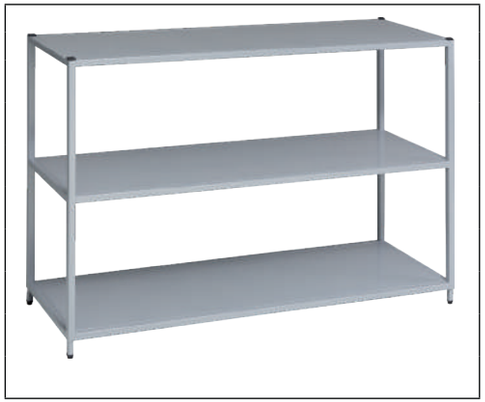

FLEX211	Flexwall frame **84 hg x 119 br x 43 dp**, indeling **2-vaks** en inclusief **3 legborden**.	***€ 342***

FLEX212	Flexwall frame **84 hg x 119 br x 43 dp**, indeling **4-vaks** en inclusief **3 legborden**.	***€ 348***

FLEX213	Flexwall frame **84 hg x 119 br x 43 dp**, indeling **6-vaks** en inclusief **3 legborden**.	***€ 371***

FLEXWALL

Code	Frame elementen 3 OH, 119 cm breed	
FLEX311	Flexwall frame **124 hg x 119 br x 43 dp**, indeling **3-vaks** en inclusief **4 legborden**.	***€ 495***
FLEX312	Flexwall frame **124 hg x 119 br x 43 dp**, indeling **6-vaks** en inclusief **4 legborden**.	***€ 510***
FLEX313	Flexwall frame **124 hg x 119 br x 43 dp**, indeling **9-vaks** en inclusief **4 legborden**.	***€ 530***

Kies uw kleur frame:

AL - Aluminium

ZW - Zwart

WT - Wit

Optie:

FLEX KOPPELPLAAT
FCT: Meerprijs koppelplaat tbv koppelen meerdere frame elementen naast elkaar **€ 5**

Optie:

FLX WIEL
Meerprijs set (4) wielen
1 OH t/m 4 OH
€ 25

Optie:

TOPBLAD 119 br x 43 dp, tbv Flexwall **frame elementen 1 OH t/m 4 OH**. Zie pagina 119 voor meer specificaties.

FLEXWALL

Code	Frame elementen 4 OH, 119 cm breed	

FLEX411	Flexwall frame **164 hg x 119 br x 43 dp**, indeling **4-vaks** en inclusief **5 legborden**.	*€ 684*

*** Opgebouwd uit FLEX211 + FLEX211

FLEX412	Flexwall frame **164 hg x 119 br x 43 dp**, indeling **8-vaks** en inclusief **5 legborden**.	*€ 696*

*** Opgebouwd uit FLEX212 + FLEX212

FLEX413	Flexwall frame **164 hg x 119 br x 43 dp**, indeling **12-vaks** en inclusief **5 legborden**.	*€ 742*

*** Opgebouwd uit FLEX213 + FLEX213

FLEXWALL

Code	Frame elementen 5 OH, 119 cm breed	
FLEX511	Flexwall frame **204 hg x 119 br x 43 dp**, indeling **5-vaks** en inclusief **6 legborden**.	*€ 837*

*** Opgebouwd uit FLEX311 + FLEX211

FLEX513	Flexwall frame **204 hg x 119 br x 43 dp**, indeling **15-vaks** en inclusief **6 legborden**.	*€ 901*

*** Opgebouwd uit FLEX313 + FLEX213

FLEX512	Flexwall frame **204 hg x 119 br x 43 dp**, indeling **10-vaks** en inclusief **6 legborden**.	*€ 858*

*** Opgebouwd uit FLEX312 + FLEX212

Kies uw kleur frame:

AL - Aluminium

ZW - Zwart

WT - Wit

Optie:

FLEX KOPPELPLAAT
FCT: Meerprijs koppelplaat tbv koppelen meerdere frame elementen naast elkaar **€ 5**

FLEXWALL

Code	Frame elementen 6 OH, 119 cm breed	

FLEX611	Flexwall frame **244 hg x 119 br x 43 dp**, indeling **6-vaks** en inclusief **7 legborden**.	*€ 990*

*** Opgebouwd uit FLEX311 + FLEX311

FLEX613	Flexwall frame **244 hg x 119 br x 43 dp**, indeling **18-vaks** en inclusief **7 legborden**.	*€ 1.060*

*** Opgebouwd uit FLEX313 + FLEX313

FLEX612	Flexwall frame **244 hg x 119 br x 43 dp**, indeling **12-vaks** en inclusief **7 legborden**.	*€ 1.020*

*** Opgebouwd uit FLEX312 + FLEX312

OPBERGEN

FLEXWALL OPBERGELEMENT

Code	Opbergelementen 36 cm breed	

FLX100L/R	Flexwall element **36 br x 36 hg x 40 dp**, indeling **1-vak met 1x draaideur** voorzien van push to open mechaniek.	*€ 132*

*** Toevoeging draairichting deur; code L of R

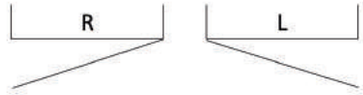

Optioneel

FLK01	Cilinderslot tbv opbergelement.	*€ 6*

FLX120	Flexwall element **36 br x 36 hg x 40 dp**, indeling **2x uittreklade** voorzien van push to open mechaniek.	*€ 191*

Optioneel

FLK01	2x Cilinderslot tbv opbergelement.	*€ 12*

FLX110L/R	Flexwall element **36 br x 36 hg x 40 dp**, indeling **2-vaks met 2x draaideur** voorzien van push to open mechaniek.	*€ 155*

*** Toevoeging draairichting deur; code L of R

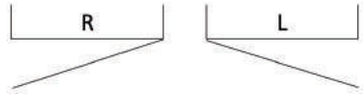

Optioneel

FLK01	2x Cilinderslot tbv opbergelement.	*€ 12*

FLX130	Flexwall element **41 br x 18 hg x 43 dp**, indeling **1x open bak**.	*€ 78*

Kies uw kleur element:

Overige RAL - kleuren op aanvraag

AL - Aluminium ZW - Zwart WT - Wit

FLEXWALL OPBERGELEMENT

Code	Opbergelementen 76 cm breed	

FLX140	Flexwall element **76 br x 36 hg x 40 dp**, indeling **1-vak met 2x draaideur** voorzien van push to open mechaniek.	*€ 205*

Optioneel

FLK01	Cilinderslot tbv opbergelement.	*€ 6*

FLX160	Flexwall element **76 br x 36 hg x 40 dp**, indeling **2x uittreklade** voorzien van push to open mechaniek.	*€ 225*

FLX150	Flexwall element **76 br x 36 hg x 40 dp**, indeling **1x hangmappen-uittreklade** voorzien van push to open mechaniek.	*€ 190*

Optioneel

FLK01	Cilinderslot tbv opbergelement.	*€ 6*

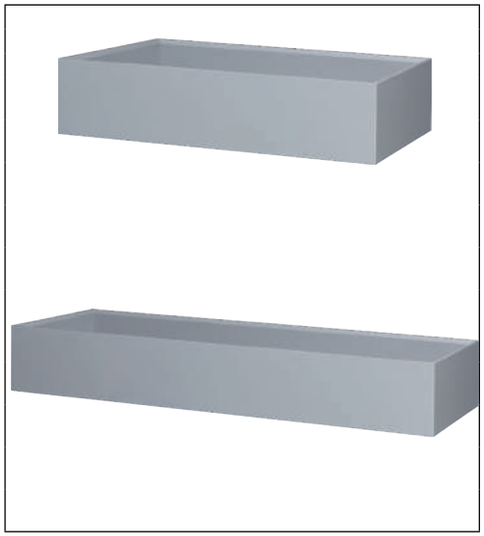

FLX170	Flexwall element **76 br x 18 hg x 43 dp**, indeling **1x open bak**.	*€ 100*
FLX180	Flexwall element **119 br x 18 hg x 43 dp**, indeling **1x open bak**.	*€ 113*

Kies uw kleur element:

Overige RAL - kleuren op aanvraag

AL - Aluminium

ZW - Zwart

WT - Wit

FLEXWALL ZITELEMENT

Code	Zitkussen, 40 cm breed	Stofgroepen Huislijn (pag. 182)					
		1	2	3	4	5	6
FLX801	Zitkussen tbv Flexwall frame, **40 br x 3 hg x 43 dp**.	€ 28	€ 36	€ 52	€ 69	€ 86	€ 106

*** Prijzen zijn inclusief koppelelementen voor koppelen aan Flexwall

A	Meerprijs zitting uitgevoerd met **Padding**.	€ 8
B	Meerprijs zitting uitgevoerd met **Knopen**.	€ 10
C	Meerprijs zitting uitgevoerd met **Knopen en Lijnen**.	€ 12

FLEXWALL ZITELEMENT

Code	Zitkussen, 80 cm breed	Stofgroepen Huislijn (pag. 182)					
		1	2	3	4	5	6
FLX802	Zitkussen tbv Flexwall frame, **80 br x 3 hg x 43 dp**.	€ 44	€ 56	€ 80	€ 98	€ 114	€ 134

*** Prijzen zijn inclusief koppelelementen voor koppelen aan Flexwall

A	Meerprijs zitting uitgevoerd **Padding**.	€ 8
B	Meerprijs zitting uitgevoerd **Knopen**.	€ 10
C	Meerprijs zitting uitgevoerd **Knopen en Lijnen**.	€ 12

FLEXWALL ZITELEMENT

Code	Zitkussen, 119 cm breed	Stofgroepen Huislijn (pag. 182)					
		1	2	3	4	5	6
FLX803	Zitkussen tbv Flexwall frame, **119 br x 3 hg x 43 dp**.	€ 60	€ 76	€ 108	€ 135	€ 146	€ 166

*** Prijzen zijn inclusief koppelelementen voor koppelen aan Flexwall

A	Meerprijs zitting uitgevoerd **Padding**.	€ 8
B	Meerprijs zitting uitgevoerd **Knopen**.	€ 10
C	Meerprijs zitting uitgevoerd **Knopen en Lijnen**.	€ 12

Extra opties stoffering:

A - Padding

B - Knopen

C - Knopen en Lijnen

FLEXWALL POEFEN

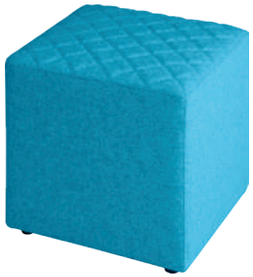

Code	Poefen vierkant	Stofgroepen Huislijn (pag. 182)					
		1	2	3	4	5	6
FLX901	Poef, vierkant **43 x 43** cm, **hoogte 50 cm**.	€ 104	€ 120	€ 200	€ 260	€ 340	€ 440

A	Meerprijs zitting uitgevoerd met **Padding**.	€ 8
B	Meerprijs zitting uitgevoerd met **Knopen**.	€ 10
C	Meerprijs zitting uitgevoerd met **Knopen en Lijnen**.	€ 12
D	Meerprijs zitting uitgevoerd met **Ruiten**.	€ 14

FLEXWALL POEFEN

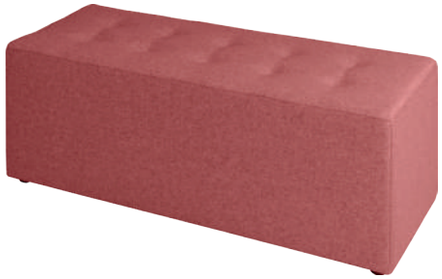

Code	Poefen recht	Stofgroepen Huislijn (pag. 182)					
		1	2	3	4	5	6
FLX902	Poef, recht **80 x 43** cm, **hoogte 50 cm**.	€ 152	€ 192	€ 360	€ 468	€ 608	€ 788
FLX903	Poef, recht **120 x 43** cm, **hoogte 50 cm**.	€ 200	€ 252	€ 476	€ 620	€ 806	€ 1.048

A	Meerprijs zitting uitgevoerd **Padding**.	€ 8
B	Meerprijs zitting uitgevoerd **Knopen**.	€ 10
C	Meerprijs zitting uitgevoerd **Knopen en Lijnen**.	€ 12
D	Meerprijs zitting uitgevoerd met **Ruiten**.	€ 14

FLEXWALL TOPBLAD

Code	Topblad	Bladtype			
		25 mm Melamine	25 mm Halifax	22 mm HPL	22 mm Fenix
HL80	Topblad **80 br x 43 dp**, tbv Flexwall frame elementen **1 OH t/m 4 OH**.	€ 39	€ 42	€ 66	€ 107
HL81	Topblad **119 br x 43 dp**, tbv Flexwall frame elementen **1 OH t/m 4 OH**.	€ 45	€ 62	€ 90	€ 152

Extra opties stoffering:

A - Padding

B - Knopen

C - Knopen en lijnen

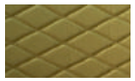

D - Ruiten

Kies uw type en kleur blad:

25 mm dik met Melamine top
Bladen 25 mm dik, afgewerkt met melamine toplaag,
Inclusief ABS stootrand 2 mm. Overige kleuren op aanvraag (zie pag. 127).

EL - Eiken licht

ER - Eiken Robson

ED - Eiken donker

WW - Wit

TN - Toscaans Noten

BS - Beuken

EH - Eiken Halifax

Op voorraad

BUDGET

Code	Verrijdbaar ladenblok	Brutoverkoopprijs
BU6002	Verrijdbaar ladenblok budget, **1 lade met pennenbakje en 1 hangmappenlade**, 42 br. x 54 dp. x 57 hg.	*€ 175*
BU6003	Verrijdbaar ladenblok budget, **1 lade met pennenbakje en 2 laden**, 42 br. x 54 dp. x 57 hg.	*€ 175*

Zonder topblad en handgrepen

ECONOMY

Code	Verrijdbaar ladenblok 02	Brutoverkoopprijs
VRO2	Verrijdbaar ladenblok **02**, **1 lade met pennenbakje en 1 hangmappenlade,** 42 br. x 54 dp. x 57 hg.	*€ 223*
VRO3	Verrijdbaar ladenblok **02**, **1 lade met pennenbakje en 2 laden**, 42 br. x 54 dp. x 57 hg.	*€ 223*

Zonder topblad en handgrepen

Kies uw kleur ladenblok:

AL - Aluminium

ZW - Zwart

WT - Wit

bremer huislijn

Op voorraad

ECONOMY

Code	Economy roldeurkast	Bladtype: 25mm Melamine	25 mm Halifax	22 mm HPL	22 mm Fenix
ERK7280	Economy roldeurkast **72** hg. x **80** br. x 43 dp.	€ 317			
ERK72	Economy roldeurkast **72** hg. x **120** br. x 43 dp.	€ 339			
ERK100	Economy roldeurkast **100** hg. x **120** br. x 43 dp.	€ 345			
ERK136	Economy roldeurkast **136** hg. x **120** br. x 43 dp.	€ 355			
ERK198	Economy roldeurkast **198** hg. x **120** br. x 43 dp.	€ 366			
ELB80	Legbord tbv. Economy roldeurkast **80** cm. breed.	€ 29			
ELB120	Legbord tbv. Economy roldeurkast **120** cm. breed.	€ 32			
VUITR80	Uittrekframe tbv. roldeurkast **80** cm. breed.	€ 143			
VUITR120	Uittrekframe tbv. roldeurkast **120** cm. breed.	€ 143			
HL46	Topblad tbv. Economy roldeurkast **80** cm. breed.	€ 39	€ 42	€ 66	€ 107
HL47	Topblad tbv. Economy roldeurkast **120** cm. breed.	€ 45	€ 62	€ 90	€ 152
VBOEZ	Boekensteun tbv roldeurkast.	€ 29			

KASTRUGPANEEL

Code	Kastrugpaneel gestoffeerd	Stofgroepen Huislijn (pag. 57): A	B	C	D
MAW7280	Gestoffeerde kastrugpaneel, afmeting **80 br. x 75 hg.**	€ 129	€ 145	€ 161	€ 190
MAW72	Gestoffeerde kastrugpaneel, afmeting **120 br. x 75 hg.**	€ 135	€ 152	€ 169	€ 195
MAW100	Gestoffeerde kastrugpaneel, afmeting **120 br. x 100 hg.**	€ 147	€ 165	€ 183	€ 212
MAW136	Gestoffeerde kastrugpaneel, afmeting **120 br. x 136 hg.**	€ 161	€ 181	€ 201	€ 229
MAW198	Gestoffeerde kastrugpaneel, afmeting **120 br. x 198 hg.**	€ 216	€ 243	€ 270	€ 288

Kies uw kleur roldeurkast:

AL - Aluminium

ZW - Zwart

WT - Wit

Kies uw type en kleur blad:

25 mm dik met Melamine top
Bladen 25 mm dik, afgewerkt met melamine toplaag,
Inclusief ABS stootrand 2 mm. Overige kleuren op aanvraag (zie pag. 127).

EL - Eiken licht

ER - Eiken Robson

ED - Eiken donker

WW - Wit

TN - Toscaans Noten

BS - Beuken

EH - Eiken Halifax

Op voorraad

BASIC

Code	Basic verrijdbaar ladenblok 03	Bladtype 25mm Melamine	25 mm Halifax	22 mm HPL	22 mm Fenix
B1504	Basic verrijdbaar ladenblok 03, 1 lade met pennenbakje en **2 laden**, 44 br. x **60** dp. x 58 hg.	€ 337	€ 340	€ 360	€ 396
B1505	Basic verrijdbaar ladenblok 03, 1 lade met pennenbakje en **1 hangmappenlade,** 44 br. x **60** dp. x 58 hg.	€ 337	€ 340	€ 360	€ 396

Inclusief topblad en handgrepen Basic.

TLVR	Rechte ladeverdeler zwart.	€ 5
TLVS6	Schuine ladeverdeler set à 6 st.	€ 27
TLVS9	Schuine ladeverdeler set à 9 st.	€ 37

BASIC

Code	Basic verrijdbaar ladenblok 05	Bladtype 25mm Melamine	25 mm Halifax	22 mm HPL	22 mm Fenix
B1515	Basic verrijdbaar ladenblok 05, 1 pennenlade, 1 lade en **1 hangmappenlade**, 44 br. x **60** dp. x 62 hg.	€ 385	€ 388	€ 408	€ 444
B1514	Basic verrijdbaar ladenblok 05, 1 pennenlade en **3 laden**, 44 br. x **60** dp. x 62 hg.	€ 385	€ 388	€ 408	€ 444
B1501	Basic verrijdbaar ladenblok 05, 1 pennenlade, 1 lade en **1 hangmappenlade**, 44 br. x **80** dp. x 62 hg.	€ 404	€ 408	€ 432	€ 474
B1500	Basic verrijdbaar ladenblok 05, 1 pennenlade en **3 laden**, 44 br. x **80** dp. x 62 hg.	€ 404	€ 408	€ 432	€ 474

Inclusief topblad en handgrepen Basic

TLVR	Rechte ladeverdeler zwart.	€ 5
TLVS6	Schuine ladeverdeler set à 6 st.	€ 27
TLVS9	Schuine ladeverdeler set à 9 st.	€ 37

BASIC

Code	Basic vast ladenblok 05	Bladtype 25mm Melamine	25 mm Halifax	22 mm HPL	22 mm Fenix
B1517	Basic vast ladenblok 05, 1 pennenlade, 2 laden en **1 hangmappenlade**, 44 br. x **60** dp. x 75 hg.	€ 481	€ 484	€ 504	€ 540
B1516	Basic vast ladenblok 05, 1 pennenlade en **4 laden**, 44 br. x **60** dp. x 75 hg.	€ 481	€ 484	€ 504	€ 540
B1511	Basic vast ladenblok 05, 1 pennenlade, 2 laden en **1 hangmappenlade**, 44 br. x **80** dp. x 75 hg.	€ 500	€ 504	€ 528	€ 570
B1510	Basic vast ladenblok 05, 1 pennenlade en **4 laden**, 44 br. x **80** dp. x 75 hg.	€ 500	€ 504	€ 528	€ 570

Inclusief topblad en handgrepen Basic

TLVR	Rechte ladeverdeler zwart.	€ 5
TLVS6	Schuine ladeverdeler set à 6 st.	€ 27
TLVS9	Schuine ladeverdeler set à 9 st.	€ 37

Kies uw kleur ladenblok:

AL - Aluminium

ZW - Zwart

WT - Wit

Optie:

Handgrepen in kleur wit.

Code HGHW

Kies uw type en kleur blad:

25 mm dik met Melamine top

Bladen 25 mm dik, afgewerkt met melamine toplaag,
Inclusief ABS stootrand 2 mm. Overige kleuren op aanvraag (zie pag. 127).

EL - Eiken licht

ER - Eiken Robson

ED - Eiken donker

WW - Wit

TN - Toscaans Noten

BS - Beuken

EH - Eiken Halifax

Op voorraad

BASIC

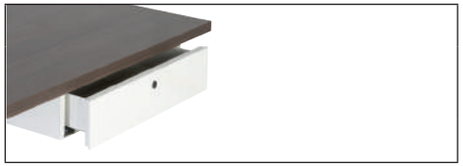

Code	Persoonlijke pennenlade	Brutoverkoopprijs
PLA	Persoonlijke pennenlade met pennenbakje 42 br. x 30 dp. x 12 hg. (in de kleur: al/zw/wt).	€ 100

BASIC

Code	Basic roldeurkast	Bladtype: 25mm Melamine	25 mm Halifax	22 mm HPL	22 mm Fenix
VBK7280	Basic roldeurkast **72** hg. x **80** br. x 43 dp.	€ 355			
VBK72	Basic roldeurkast **72** hg. x **120** br. x 43 dp.	€ 377			
VBK100	Basic roldeurkast **100** hg. x **120** br. x 43 dp.	€ 423			
VBK136	Basic roldeurkast **136** hg. x **120** br. x 43 dp.	€ 462			
VBK198	Basic roldeurkast **198** hg. x **120** br. x 43 dp.	€ 504			
VLB80	Legbord tbv. Basic roldeurkast **80** cm. breed.	€ 29			
VLB120	Legbord tbv. Basic roldeurkast **120** cm. breed.	€ 32			
VUITR80	Uittrekframe tbv. roldeurkast **80** cm. breed.	€ 143			
VUITR120	Uittrekframe tbv. roldeurkast **120** cm. breed.	€ 143			
HL46	Topblad tbv. Basic roldeurkast **80** cm. breed.	€ 39	€ 42	€ 66	€ 107
HL47	Topblad tbv. Basic roldeurkast **120** cm. breed.	€ 45	€ 62	€ 90	€ 152
VBOEZ	Boekensteun tbv roldeurkast.	€ 29			

KASTRUGPANEEL

Code	Kastrugpaneel gestoffeerd	Stofgroepen Huislijn (pag. 57): A	B	C	D
MAW7280	Gestoffeerde kastrugpaneel, afmeting **80 br. x 75 hg.**	€ 129	€ 145	€ 161	€ 190
MAW72	Gestoffeerde kastrugpaneel, afmeting **120 br. x 75 hg.**	€ 135	€ 152	€ 169	€ 195
MAW100	Gestoffeerde kastrugpaneel, afmeting **120 br. x 100 hg.**	€ 147	€ 165	€ 183	€ 212
MAW136	Gestoffeerde kastrugpaneel, afmeting **120 br. x 136 hg.**	€ 161	€ 181	€ 201	€ 229
MAW198	Gestoffeerde kastrugpaneel, afmeting **120 br. x 198 hg.**	€ 216	€ 243	€ 270	€ 288

Kies uw kleur roldeurkast:

AL - Aluminium

ZW - Zwart

WT - Wit

Optie:
Handgrepen in kleur wit.

Code HGHW

Kies uw type en kleur blad:

25 mm dik met Melamine top
Bladen 25 mm dik, afgewerkt met melamine toplaag,
Inclusief ABS stootrand 2 mm. Overige kleuren op aanvraag (zie pag. 127).

EL - Eiken licht

ER - Eiken Robson

ED - Eiken donker

WW - Wit

TN - Toscaans Noten

BS - Beuken

EH - Eiken Halifax

Op voorraad

CARRÉ

Code	Carré verrijdbaar ladenblok 03	Bladtype 25mm Melamine	25 mm Halifax	22 mm HPL	22 mm Fenix
C1505	Carré verrijdbaar ladenblok 03, 1 lade met pennenbakje en **1 hangmappenlade**, 44 br. x 60 dp. x 58 hg.	€ 337	€ 340	€ 360	€ 396
C1504	Carré verrijdbaar ladenblok 03, 1 lade met pennenbakje en **2 laden**, 44 br. x 60 dp. x 58 hg.	€ 337	€ 340	€ 360	€ 396

Inclusief topblad en handgrepen Carré.

TLVR	Rechte ladeverdeler zwart.	€ 5
TLVS6	Schuine ladeverdeler set à 6 st.	€ 27
TLVS9	Schuine ladeverdeler set à 9 st.	€ 37

CARRÉ

Code	Carré verrijdbaar ladenblok 05	Bladtype 25mm Melamine	25 mm Halifax	22 mm HPL	22 mm Fenix
C1515	Carré verrijdbaar ladenblok 05, 1 lade met pennenbakje en **1 hangmappenlade**, 44 br. x **60 dp.** x 58 hg.	€ 385	€ 388	€ 408	€ 444
C1514	Carré verrijdbaar ladenblok 05, 1 lade met pennenbakje en **3 laden**, 44 br. x **60 dp.** x 58 hg.	€ 385	€ 388	€ 408	€ 444
C1501	Carré verrijdbaar ladenblok 05, 1 lade met pennenbakje en **1 hangmappenlade**, 44 br. x **80 dp.** x 58 hg.	€ 404	€ 408	€ 432	€ 474
C1500	Carré verrijdbaar ladenblok 05, 1 lade met pennenbakje en **3 laden**, 44 br. x **80 dp**. x 58 hg.	€ 404	€ 408	€ 432	€ 474

Inclusief topblad en handgrepen Carré.

TLVR	Rechte ladeverdeler zwart.	€ 5
TLVS6	Schuine ladeverdeler set à 6 st.	€ 27
TLVS9	Schuine ladeverdeler set à 9 st.	€ 37

CARRÉ

Code	Carré vast ladenblok 05	Bladtype 25mm Melamine	25 mm Halifax	22 mm HPL	22 mm Fenix
C1517	Carré vast ladenblok 05, 1 pennenlade, 2 laden en **1 hangmappenlade,** 44 br. x **60** dp. x 75 hg.	€ 481	€ 484	€ 504	€ 540
C1516	Carré vast ladenblok 05, 1 pennenlade en **4 laden,** 44 br. x **60** dp. x 75 hg.	€ 481	€ 484	€ 504	€ 540
C1511	Carré vast ladenblok 05, 1 pennenlade, 2 laden en **1 hangmappenlade,** 44 br. x **80** dp. x 75 hg.	€ 500	€ 504	€ 528	€ 570
C1510	Carré vast ladenblok 05, 1 pennenlade en **4 laden,** 44 br. x **80** dp. x 75 hg.	€ 500	€ 504	€ 528	€ 570

Inclusief topblad en handgrepen Carré.

TLVR	Rechte ladeverdeler zwart.	€ 5
TLVS6	Schuine ladeverdeler set à 6 st.	€ 27
TLVS9	Schuine ladeverdeler set à 9 st.	€ 37

Kies uw kleur ladenblok:

AL - Aluminium

ZW - Zwart

WT - Wit

Optie:

Handgrepen in kleur wit of zwart

Code HGCW

Code HGCZ

Kies uw type en kleur blad:

25 mm dik met Melamine top

Bladen 25 mm dik, afgewerkt met melamine toplaag,
Inclusief ABS stootrand 2 mm. Overige kleuren op aanvraag (zie pag. 127).

EL - Eiken licht

ER - Eiken Robson

ED - Eiken donker

WW - Wit

TN - Toscaans Noten

BS - Beuken

EH - Eiken Halifax

Op voorraad

CARRÉ

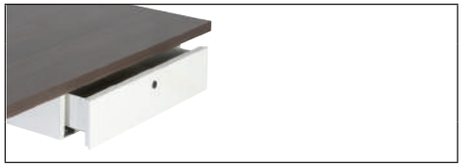

Code	Persoonlijke pennenlade	Brutoverkoopprijs
PLA	Persoonlijke pennenlade met pennenbakje 42 br. x 30 dp. x 12 hg. (in de kleur: al/zw/wt).	€ 100

CARRÉ

Code	Carré roldeurkast	Bladtype			
		25mm Melamine	25 mm Halifax	22 mm HPL	22 mm Fenix
VCK7280	Carré roldeurkast **72** hg. x **80** br. x 43 dp.	€ 355			
VCK72	Carré roldeurkast **72** hg. x **120** br. x 43 dp.	€ 377			
VCK100	Carré roldeurkast **100** hg. x **120** br. x 43 dp.	€ 423			
VCK136	Carré roldeurkast **136** hg. x **120** br. x 43 dp.	€ 462			
VCK198	Carré roldeurkast **198** hg. x **120** br. x 43 dp.	€ 504			
VLB80	Legbord tbv. Carré roldeurkast **80** cm. breed.	€ 29			
VLB120	Legbord tbv. Carré roldeurkast **120** cm. breed.	€ 32			
VUITR80	Uittrekframe tbv. roldeurkast **80** cm. breed.	€ 143			
VUITR120	Uittrekframe tbv. roldeurkast **120** cm. breed.	€ 143			
HL46	Topblad tbv. Carré roldeurkast **80** cm. breed.	€ 39	€ 42	€ 66	€ 107
HL47	Topblad tbv. Carré roldeurkast **120** cm. breed.	€ 45	€ 62	€ 90	€ 152
VBOEZ	Boekensteun tbv roldeurkast.	€ 29			

KASTRUGPANEEL

Code	Kastrugpaneel gestoffeerd	Stofgroepen Huislijn (pag. 57)			
		A	B	C	D
MAW7280	Gestoffeerde kastrugpaneel, afmeting **80 br. x 75 hg.**	€ 129	€ 145	€ 161	€ 190
MAW72	Gestoffeerde kastrugpaneel, afmeting **120 br. x 75 hg.**	€ 135	€ 152	€ 169	€ 195
MAW100	Gestoffeerde kastrugpaneel, afmeting **120 br. x 100 hg.**	€ 147	€ 165	€ 183	€ 212
MAW136	Gestoffeerde kastrugpaneel, afmeting **120 br. x 136 hg.**	€ 161	€ 181	€ 201	€ 229
MAW198	Gestoffeerde kastrugpaneel, afmeting **120 br. x 198 hg.**	€ 216	€ 243	€ 270	€ 288

Kies uw kleur roldeurkast:

AL - Aluminium

ZW - Zwart

WT - Wit

Optie:
Handgrepen in kleur wit of zwart

Code HGCW

Code HGCZ

Kies uw type en kleur blad:

25 mm dik met Melamine top
Bladen 25 mm dik, afgewerkt met melamine toplaag,
Inclusief ABS stootrand 2 mm. Overige kleuren op aanvraag (zie pag. 127).

EL - Eiken licht

ER - Eiken Robson

ED - Eiken donker

WW - Wit

TN - Toscaans Noten

BS - Beuken

EH - Eiken Halifax

technische specificaties

BUDGET/ECONOMY

Kies uw kleur ladenblok
interieur in de kleur zwart

AL - Aluminium ZW - Zwart WT - Wit

BASIC

Kies uw kleur ladenblok
interieur in de kleur zwart

AL - Aluminium ZW - Zwart WT - Wit

CARRÉ/PROJECT

Kies uw kleur ladenblok
interieur in de kleur zwart

AL - Aluminium ZW - Zwart WT - Wit

ECONOMY

Kies uw kleur roldeurkast
interieur in de kleur zwart

AL - Aluminium ZW - Zwart WT - Wit

BASIC

Kies uw kleur roldeurkast

AL - Aluminium ZW - Zwart WT - Wit

CARRÉ/PROJECT

Kies uw kleur roldeurkast

AL - Aluminium ZW - Zwart WT - Wit

FLEXWALL

Kies uw kleur flexwall

AL - Aluminium ZW - Zwart WT - Wit

FLEXWALL OPBERGELEMENT

Kies uw kleur opbergelement

AL - Aluminium ZW - Zwart WT - Wit

bremer huislijn

technische specificaties

ECONOMY/BASIC/CARRÉ/PROJECT Kies uw type en kleur blad:

25 mm dik met Melamine top

Bladen 25 mm dik, afgewerkt met melamine toplaag,
Inclusief ABS stootrand 2 mm. Overige kleuren op aanvraag.

EL - Eiken licht

ER - Eiken Robson

ED - Eiken donker

WW - Wit

TN - Toscaans Noten

BS - Beuken

25 mm dik met Melamine top met nerfstructuur

Bladen 25 mm dik, afgewerkt met melamine toplaag met nerfstructuur,
Inclusief ABS stootrand 2 mm. Overige kleuren op aanvraag.

EH - Eiken Halifax

22 mm dik met HPL top

Bladen 22 mm dik, afgewerkt met HPL toplaag,
Inclusief ABS stootrand 2 mm. Overige kleuren op aanvraag.

HNW - Noten Wengé structuur

HEN - Eiken Natuur

HBD - Betonlook donker

22 mm dik FENIX top

Bladen 22 mm dik, toplaag met nanocoating (voelt zacht aan, geen reflectie, geen vingerafdrukken, kleurvast, antibacterieel, oppervlaktekrasjes makkelijk te verwijderen)
Inclusief ABS stootrand 1 mm. Overige kleuren op aanvraag.

HFW – Roomwit

HFZ – Zwart

HFG - Grijs

HFD - Donkergrijs

Alfa Lounge pag. 131
Alfa Lounge bijzettafel pag. 98
Flexwall pag. 111

Alfa vergaderstoelen pag. 132
Vergadertafel speciaal

Op voorraad

ALFA PLUS

Code	Alfa Plus sledeframe	Stofgroepen Huislijn (pag. 182) 1	2	3	4	5	6
HSP0110	Alfa Plus **sledeframe**, hoge rug, geheel gestoffeerd, framekleur **al / zw / wt**	*€ 266*	*€ 281*	*€ 338*	*€ 368*	*€ 413*	*€ 458*
HSP0110C	Alfa Plus **sledeframe**, hoge rug, geheel gestoffeerd, framekleur **verchroomd**	*€ 276*	*€ 291*	*€ 348*	*€ 378*	*€ 423*	*€ 468*

*** Zitkussens zijn uitgevoerd met het elastisch **singelband veersysteem**
*** Meerprijs viltdoppen tbv harde vloer ***€10***

A	Meerprijs zitting uitgevoerd met **Padding**.	*€ 20*
B	Meerprijs zitting uitgevoerd met **Knopen**.	*€ 30*
C	Meerprijs zitting uitgevoerd met **Knopen en Lijnen**.	*€ 35*
D	Meerprijs zitting uitgevoerd met **Ruiten**.	*€ 40*

ALFA PLUS

Code	Alfa Plus 4-poots frame	Stofgroepen Huislijn (pag. 182) 1	2	3	4	5	6
HSP0112	Alfa Plus **4-poots frame**, hoge rug, geheel gestoffeerd, framekleur **al / zw / wt**	*€ 266*	*€ 281*	*€ 338*	*€ 368*	*€ 413*	*€ 458*
HSP0112C	Alfa Plus **4-poots frame**, hoge rug, geheel gestoffeerd, framekleur **verchroomd**	*€ 276*	*€ 291*	*€ 348*	*€ 378*	*€ 423*	*€ 468*

*** Zitkussens zijn uitgevoerd met het elastisch **singelband veersysteem**
*** Meerprijs viltdoppen tbv harde vloer ***€10***

A	Meerprijs zitting uitgevoerd met **Padding**.	*€ 20*
B	Meerprijs zitting uitgevoerd met **Knopen**.	*€ 30*
C	Meerprijs zitting uitgevoerd met **Knopen en Lijnen**.	*€ 35*
D	Meerprijs zitting uitgevoerd met **Ruiten**.	*€ 40*

Voorraadkleur stofgroep 2: Xtreme

YS009
Zwart

Kies uw kleur frame:

AL - Aluminium

ZW - Zwart

WT - Wit

CR - Chroom

Extra opties stoffering:

A - Padding

B - Knopen

C - Knopen en lijnen

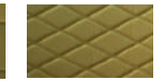

D - Ruiten

Op voorraad

ALFA LOUNGE

Code	Alfa Lounge sledeframe	Stofgroepen Huislijn (pag. 182) 1	2	3	4	5	6
HSL0110	Alfa Lounge **sledeframe**, hoge rug, geheel gestoffeerd, framekleur **al / zw / wt**	€ 297	€ 312	€ 374	€ 415	€ 483	€ 529
HSL0110C	Alfa Lounge **sledeframe**, hoge rug, geheel gestoffeerd, framekleur **verchroomd**	€ 307	€ 322	€ 384	€ 425	€ 493	€ 539

*** Zitkussens zijn uitgevoerd met het elastisch **singelband veersysteem**
*** Meerprijs viltdoppen tbv harde vloer ***€10***

A	Meerprijs zitting uitgevoerd met **Padding**.	€ 20
B	Meerprijs zitting uitgevoerd met **Knopen**.	€ 30
C	Meerprijs zitting uitgevoerd met **Knopen en Lijnen**.	€ 35
D	Meerprijs zitting uitgevoerd met **Ruiten**.	€ 40

ALFA LOUNGE

Code	Alfa Lounge 4-poots frame	Stofgroepen Huislijn (pag. 182) 1	2	3	4	5	6
HSL0112	Alfa Lounge **4-poots frame**, hoge rug, geheel gestoffeerd, framekleur **al / zw / wt**	€ 297	€ 312	€ 374	€ 415	€ 483	€ 529
HSL0112C	Alfa Lounge **4-poots frame**, hoge rug, geheel gestoffeerd, framekleur **verchroomd**	€ 307	€ 322	€ 384	€ 425	€ 493	€ 539

*** Zitkussens zijn uitgevoerd met het elastisch **singelband veersysteem**
*** Meerprijs viltdoppen tbv harde vloer ***€10***

A	Meerprijs zitting uitgevoerd met **Padding**.	€ 20
B	Meerprijs zitting uitgevoerd met **Knopen**.	€ 30
C	Meerprijs zitting uitgevoerd met **Knopen en Lijnen**.	€ 35
D	Meerprijs zitting uitgevoerd met **Ruiten**.	€ 40

Voorraadkleur stofgroep 2: Xtreme

YS009
Zwart

Kies uw kleur frame:

AL - Aluminium

ZW - Zwart

WT - Wit

CR - Chroom

Alfa Lounge bijzettafels

Zie pagina 98

Extra opties stoffering:

A - Padding

B - Knopen

C - Knopen en lijnen

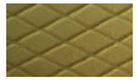

D - Ruiten

Op voorraad

ALFA LAGE RUG

Code	Alfa Lage rug / slede	Stofgroepen Huislijn (pag. 182)					
		1	2	3	4	5	6
HS0110	Alfa op sledeframe, **geheel gestoffeerd**, framekleur **al / zw / wt**	€ 171	€ 175	€ 213	€ 259	€ 319	€ 381
HS0110C	Alfa op sledeframe, **geheel gestoffeerd**, frame **verchroomd**	€ 181	€ 185	€ 223	€ 269	€ 329	€ 391

*** Meerprijs viltdoppen tbv harde vloer ***€10***

A	Meerprijs zitting en rug uitgevoerd met **Padding** (stofgroep 2, **Xtreme YS009 zwart** op voorraad).	€ 10
B	Meerprijs zitting en rug uitgevoerd met **Knopen**.	€ 14
C	Meerprijs zitting en rug uitgevoerd met **Knopen en Lijnen**.	€ 18
D	Meerprijs zitting en rug uitgevoerd met **Ruiten**.	€ 22

ALFA LAGE RUG

Code	Alfa Lage rug netbespanning / slede	Stofgroepen Huislijn (pag. 182)					
		1	2	3	4	5	6
HS0111	Alfa op sledeframe, rug met **netbespanning**, framekleur **al / zw / wt**	€ 193	€ 195	€ 214	€ 237	€ 267	€ 298
HS0111C	Alfa op sledeframe, rug met **netbespanning**, frame **verchroomd.**	€ 203	€ 205	€ 224	€ 247	€ 277	€ 308

****** Netbespanning standaard in kleur zwart***
*** Meerprijs viltdoppen tbv harde vloer ***€10***

A	Meerprijs zitting uitgevoerd met **Padding** (stofgroep 2, **Xtreme YS009 zwart** op voorraad).	€ 5
B	Meerprijs zitting uitgevoerd met **Knopen**.	€ 7
C	Meerprijs zitting uitgevoerd met **Knopen en Lijnen**.	€ 9
D	Meerprijs zitting uitgevoerd met **Ruiten**.	€ 11

Voorraadkleuren stofgroep 2: Xtreme

YS009 Zwart | YS046 Donkergrijs | YS100 Blauw | YS076 Oranje | YS079 Rood

Kies uw kleur frame:

AL - Aluminium | ZW - Zwart | WT - Wit | CR - Chroom

Extra opties stoffering:

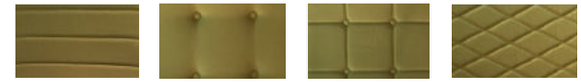

A - Padding | **B** - Knopen | **C** - Knopen en lijnen | **D** - Ruiten

Op voorraad

ALFA LAGE RUG

Code	Alfa Lage rug / 4-poots	Stofgroepen Huislijn (pag. 182) 1	2	3	4	5	6
HS0112	Alfa op 4-poots frame, **geheel gestoffeerd**, framekleur **al / zw / wt**	€ 171	€ 175	€ 213	€ 259	€ 319	€ 381
HS0112C	Alfa op 4-poots frame, **geheel gestoffeerd**, frame **verchroomd**	€ 181	€ 185	€ 223	€ 269	€ 329	€ 391

*** Meerprijs viltdoppen tbv harde vloer ***€10***

A	Meerprijs zitting en rug uitgevoerd met **Padding** (stofgroep 2, **Xtreme YS009 zwart** op voorraad).	€ 10
B	Meerprijs zitting en rug uitgevoerd met **Knopen**.	€ 14
C	Meerprijs zitting en rug uitgevoerd met **Knopen en Lijnen**.	€ 18
D	Meerprijs zitting en rug uitgevoerd met **Ruiten**.	€ 22

ALFA LAGE RUG

Code	Alfa Lage rug netbespanning / 4-poots	Stofgroepen Huislijn (pag. 182) 1	2	3	4	5	6
HS0113	Alfa op 4-poots frame, rug met **netbespanning**, framekleur **al / zw / wt**	€ 193	€ 195	€ 214	€ 237	€ 267	€ 298
HS0113C	Alfa op 4-poots frame, rug met **netbespanning**, frame **verchroomd**	€ 203	€ 205	€ 224	€ 247	€ 277	€ 308

****** Netbespanning standaard in kleur zwart***
*** Meerprijs viltdoppen tbv harde vloer ***€10***

A	Meerprijs zitting uitgevoerd met **Padding** (stofgroep 2, **Xtreme YS009 zwart** op voorraad).	€ 5
B	Meerprijs zitting uitgevoerd met **Knopen**.	€ 7
C	Meerprijs zitting uitgevoerd met **Knopen en Lijnen**.	€ 9
D	Meerprijs zitting uitgevoerd met **Ruiten**.	€ 11

Voorraadkleuren stofgroep 2: Xtreme

YS009 Zwart | YS046 Donkergrijs | YS100 Blauw | YS076 Oranje | YS079 Rood

Kies uw kleur frame:

AL - Aluminium | ZW - Zwart | WT - Wit | CR - Chroom

Extra opties stoffering:

A - Padding | **B** - Knopen | **C** - Knopen en lijnen | **D** - Ruiten

Op voorraad

ALFA LAGE RUG

Code	Alfa Lage rug / 5-teens kruisvoet verrijdbaar	Stofgroepen Huislijn (pag. 182) 1	2	3	4	5	6
HS0114	Alfa op **metalen** 5-teens kruisvoet, lage rug, geheel gestoffeerd, draaibaar, hoogte verstelbaar, framekleur **al / zw / wt**	€ 356	€ 360	€ 398	€ 444	€ 504	€ 566
HS0114C	Alfa op **metalen** 5-teens kruisvoet, lage rug, geheel gestoffeerd, draaibaar, hoogte verstelbaar, frame **verchroomd**	€ 381	€ 385	€ 423	€ 469	€ 529	€ 591
HS0115	Alfa op **metalen** 5-teens kruisvoet, lage rug, geheel gestoffeerd, draaibaar, hoogte verstelbaar, **neig mechaniek**, frame **al / zw / wt**	€ 373	€ 377	€ 415	€ 461	€ 521	€ 583
HS0115C	Alfa op **metalen** 5-teens kruisvoet, lage rug, geheel gestoffeerd, draaibaar, hoogte verstelbaar, **neig mechaniek**, frame **verchroomd**	€ 395	€ 399	€ 437	€ 483	€ 543	€ 605
HS0116	Alfa op **gepolijst aluminium** 5-teens kruisvoet, lage rug, geheel gestoffeerd, draaibaar, hoogte verstelbaar, frame **verchroomd**	€ 449	€ 453	€ 491	€ 537	€ 597	€ 659
HS0117	Alfa op **gepolijst aluminium** 5-teens kruisvoet, lage rug, geheel gestoffeerd, draaibaar, hoogte verstelbaar, **neig mechaniek,** frame **verchroomd**	€ 500	€ 504	€ 542	€ 588	€ 648	€ 710
HS0118	Alfa op **gepolijst aluminium** 5-teens kruisvoet, lage rug, geheel gestoffeerd, draaibaar, hoogte verstelbaar, **design huls,** frame **verchroomd**	€ 460	€ 464	€ 502	€ 548	€ 608	€ 670

A	Meerprijs zitting en rug uitgevoerd met **Padding** (stofgroep 2, **Xtreme YS009 zwart** op voorraad).	€ 10
B	Meerprijs zitting en rug uitgevoerd met **Knopen**.	€ 14
C	Meerprijs zitting en rug uitgevoerd met **Knopen en Lijnen**.	€ 18
D	Meerprijs zitting en rug uitgevoerd met **Ruiten**.	€ 22

ALFA LAGE RUG

Code	Alfa Lage rug netbespanning / 5-teens kruisvoet verrijdbaar	Stofgroepen Huislijn (pag. 182) 1	2	3	4	5	6
HS0119	Alfa op **metalen** 5-teens kruisvoet, lage rug met **netbespanning**, draaibaar, hoogte verstelbaar, framekleur **al / zw /wt**	€ 378	€ 380	€ 399	€ 422	€ 452	€ 483
HS0119C	Alfa op **metalen** 5-teens kruisvoet, lage rug met **netbespanning**, draaibaar, hoogte verstelbaar, frame **verchroomd**	€ 403	€ 405	€ 424	€ 447	€ 477	€ 508
HS0120	Alfa op **metalen** 5-teens kruisvoet, lage rug met **netbespanning**, draaibaar, hoogte verstelbaar, **neig mechaniek**, frame **al / zw / wt**	€ 395	€ 397	€ 416	€ 439	€ 469	€ 500
HS0120C	Alfa op **metalen** 5-teens kruisvoet, lage rug met **netbespanning**, draaibaar, hoogte verstelbaar, **neig mechaniek**, frame **verchroomd**	€ 417	€ 419	€ 438	€ 461	€ 491	€ 522
HS0121	Alfa op **gepolijst aluminium** 5-teens kruisvoet, lage rug met **netbespanning,** draaibaar, hoogte verstelbaar, frame **verchroomd**	€ 471	€ 473	€ 492	€ 515	€ 545	€ 576
HS0122	Alfa op **gepolijst aluminium** 5-teens kruisvoet, lage rug met **netbespanning**, draaibaar, hoogte verstelbaar, **neig mechaniek,** frame **verchroomd**	€ 522	€ 522	€ 522	€ 522	€ 522	€ 522
HS0123	Alfa op **gepolijst aluminium** 5-teens kruisvoet, lage rug met **netbespanning**, draaibaar, hoogte verstelbaar, **design huls,** rame **verchroomd**	€ 482	€ 484	€ 503	€ 526	€ 556	€ 587

****** Netbespanning standaard in kleur zwart***

A	Meerprijs zitting uitgevoerd met **Padding** (stofgroep 2, **Xtreme YS009 zwart** op voorraad).	€ 5
B	Meerprijs zitting uitgevoerd met **Knopen**.	€ 7
C	Meerprijs zitting uitgevoerd met **Knopen en Lijnen**.	€ 9
D	Meerprijs zitting uitgevoerd met **Ruiten**.	€ 11

Voorraadkleuren stofgroep 2: Xtreme

YS009 Zwart | YS046 Donkergrijs | YS100 Blauw | YS076 Oranje | YS079 Rood

Kies uw kleur frame:

AL - Aluminium | ZW - Zwart | WT - Wit | CR - Chroom

Extra opties stoffering:

A - Padding | **B** - Knopen | **C** - Knopen en lijnen | **D** - Ruiten

Op voorraad

ALFA LAGE RUG

Code	Alfa Lage rug / 4-teens kruisvoet op glijders	Stofgroepen Huislijn (pag. 182) 1	2	3	4	5	6
HS0124	Alfa op **gepolijst aluminium** 4-teens kruisvoet, lage rug, geheel gestoffeerd, draaibaar, hoogte verstelbaar, frame **verchroomd**	€ 387	€ 391	€ 429	€ 475	€ 535	€ 597
HS0125	Alfa op **gepolijst aluminium** 4-teens kruisvoet, lage rug, geheel gestoffeerd, draaibaar, hoogte verstelbaar, **neig mechaniek,** frame **verchroomd**	€ 438	€ 442	€ 480	€ 526	€ 586	€ 648
HS0126	Alfa op **gepolijst aluminium** 4-teens kruisvoet, lage rug, geheel gestoffeerd, draaibaar, hoogte verstelbaar, **design huls,** frame **verchroomd**	€ 398	€ 402	€ 440	€ 486	€ 546	€ 608

A	Meerprijs zitting en rug uitgevoerd met **Padding** (stofgroep 2, **Xtreme YS009 zwart** op voorraad).	€ 10
B	Meerprijs zitting en rug uitgevoerd met **Knopen**.	€ 14
C	Meerprijs zitting en rug uitgevoerd met **Knopen en Lijnen**.	€ 18
D	Meerprijs zitting en rug uitgevoerd met **Ruiten**.	€ 22

ALFA LAGE RUG

Code	Alfa Lage rug netbespanning / 4-teens kruisvoet op glijders	Stofgroepen Huislijn (pag. 182) 1	2	3	4	5	6
HS0127	Alfa op **gepolijst aluminium** 4-teens kruisvoet, lage rug met **netbespanning,** draaibaar, hoogte verstelbaar, frame **verchroomd**	€ 409	€ 411	€ 430	€ 453	€ 483	€ 514
HS0128	Alfa op **gepolijst aluminium** 4-teens kruisvoet, lage rug met **netbespanning,** draaibaar, hoogte verstelbaar, **neig mechaniek,** frame **verchroomd**	€ 460	€ 462	€ 481	€ 504	€ 534	€ 565
HS0129	Alfa op **gepolijst aluminium** 4-teens kruisvoet, lage rug met **netbespanning,** draaibaar, hoogte verstelbaar, **design huls,** frame **verchroomd**	€ 420	€ 422	€ 441	€ 464	€ 494	€ 525

****** Netbespanning standaard in kleur zwart***

A	Meerprijs zitting uitgevoerd met **Padding** (stofgroep 2, **Xtreme YS009 zwart** op voorraad).	€ 5
B	Meerprijs zitting uitgevoerd met **Knopen**.	€ 7
C	Meerprijs zitting uitgevoerd met **Knopen en Lijnen**.	€ 9
D	Meerprijs zitting uitgevoerd met **Ruiten**.	€ 11

bremer huislijn

Voorraadkleuren stofgroep 2: Xtreme

YS009 Zwart | YS046 Donkergrijs | YS100 Blauw | YS076 Oranje | YS079 Rood

Kies uw kleur frame:

AL - Aluminium | ZW - Zwart | WT - Wit | CR - Chroom

Extra opties stoffering:

A - Padding | **B** - Knopen | **C** - Knopen en lijnen | **D** - Ruiten

Op voorraad

ALFA LAGE RUG

Code	Alfa Lage rug / 4-teens spinframe	Stofgroepen Huislijn (pag. 182) 1	2	3	4	5	6
HS0131	Alfa op **metalen** 4-teens spinframe, op **glijders**, lage rug, geheel gestoffeerd, framekleur **al / zw /wt**	€ 324	€ 328	€ 366	€ 412	€ 472	€ 534
HS0131C	Alfa op **metalen** 4-teens spinframe, op **glijders**, lage rug, geheel gestoffeerd, frame **verchroomd**	€ 350	€ 354	€ 392	€ 438	€ 498	€ 560
HS0130	Alfa op **metalen** 4-teens spinframe, op **zwenkwielen**, lage rug, geheel gestoffeerd, framekleur **al / zw /wt**	€ 334	€ 338	€ 376	€ 422	€ 482	€ 544
HS0130C	Alfa op **metalen** 4-teens spinframe, op **zwenkwielen**, lage rug, geheel gestoffeerd, frame **verchroomd**	€ 361	€ 365	€ 403	€ 449	€ 509	€ 571

A	Meerprijs zitting en rug uitgevoerd met **Padding** (stofgroep 2, **Xtreme YS009 zwart** op voorraad).	€ 10
B	Meerprijs zitting en rug uitgevoerd met **Knopen**.	€ 14
C	Meerprijs zitting en rug uitgevoerd met **Knopen en Lijnen**.	€ 18
D	Meerprijs zitting en rug uitgevoerd met **Ruiten**.	€ 22

ALFA LAGE RUG

Code	Alfa Lage rug netbespanning/ 4-teens spinframe	Stofgroepen Huislijn (pag. 182) 1	2	3	4	5	6
HS0133	Alfa op **metalen** 4-teens spinframe, op **glijders**, lage rug met **netbespanning**, framekleur **al / zw /wt**	€ 346	€ 348	€ 367	€ 390	€ 420	€ 451
HS0133C	Alfa op **metalen** 4-teens spinframe, op **glijders**, lage rug met **netbespanning**, frame **verchroomd**	€ 372	€ 374	€ 393	€ 416	€ 446	€ 477
HS0132	Alfa op **metalen** 4-teens spinframe, op **zwenkwielen**, lage rug met **netbespanning**, framekleur **al / zw /wt**	€ 356	€ 358	€ 377	€ 400	€ 430	€ 461
HS0132C	Alfa op **metalen** 4-teens spinframe, op **zwenkwielen**, lage rug met **netbespanning**, frame **verchroomd**	€ 383	€ 385	€ 404	€ 427	€ 457	€ 488

****** Netbespanning standaard in kleur zwart***

A	Meerprijs zitting uitgevoerd met **Padding** (stofgroep 2, **Xtreme YS009 zwart** op voorraad).	€ 5
B	Meerprijs zitting uitgevoerd met **Knopen**.	€ 7
C	Meerprijs zitting uitgevoerd met **Knopen en Lijnen**.	€ 9
D	Meerprijs zitting uitgevoerd met **Ruiten**.	€ 11

Voorraadkleuren stofgroep 2: Xtreme

YS009 Zwart | YS046 Donkergrijs | YS100 Blauw | YS076 Oranje | YS079 Rood

Kies uw kleur frame:

AL - Aluminium | ZW - Zwart | WT - Wit | CR - Chroom

Extra opties stoffering:

A - Padding | **B** - Knopen | **C** - Knopen en lijnen | **D** - Ruiten

Op voorraad

ALFA HOGE RUG

Code	Alfa Hoge rug / slede	Stofgroepen Huislijn (pag. 182) 1	2	3	4	5	6
HS0210	Alfa op sledeframe, hoge rug, **geheel gestoffeerd**, framekleur **al / zw / wt**	€ 210	€ 218	€ 256	€ 337	€ 425	€ 490
HS0210C	Alfa op sledeframe, hoge rug, **geheel gestoffeerd**, frame **verchroomd**	€ 220	€ 228	€ 266	€ 347	€ 435	€ 500

*** Meerprijs viltdoppen tbv harde vloer ***€10***

A	Meerprijs zitting en rug uitgevoerd met **Padding** (stofgroep 2, **Xtreme YS009 zwart** op voorraad).	€ 15
B	Meerprijs zitting en rug uitgevoerd met **Knopen**.	€ 19
C	Meerprijs zitting en rug uitgevoerd met **Knopen en Lijnen**.	€ 23
D	Meerprijs zitting en rug uitgevoerd met **Ruiten**.	€ 27

ALFA HOGE RUG

Code	Alfa Hoge rug netbespanning / slede	Stofgroepen Huislijn (pag. 182) 1	2	3	4	5	6
HS0211	Alfa op sledeframe, hoge rug, met **netbespanning**, framekleur **al / zw / wt**	€ 259	€ 261	€ 280	€ 303	€ 333	€ 364
HS0211C	Alfa op sledeframe, hoge rug, met **netbespanning**, frame **verchroomd**	€ 269	€ 271	€ 290	€ 313	€ 343	€ 374

****** Netbespanning standaard in kleur zwart***
*** Meerprijs viltdoppen tbv harde vloer ***€10***

A	Meerprijs zitting uitgevoerd met **Padding** (stofgroep 2, **Xtreme YS009 zwart** op voorraad).	€ 5
B	Meerprijs zitting uitgevoerd met **Knopen**.	€ 7
C	Meerprijs zitting uitgevoerd met **Knopen en Lijnen**.	€ 9
D	Meerprijs zitting uitgevoerd met **Ruiten**.	€ 11

Voorraadkleuren stofgroep 2: Xtreme

YS009 Zwart | YS046 Donkergrijs | YS100 Blauw | YS076 Oranje | YS079 Rood

Kies uw kleur frame:

AL - Aluminium | ZW - Zwart | WT - Wit | CR - Chroom

Extra opties stoffering:

A - Padding | **B** - Knopen | **C** - Knopen en lijnen | **D** - Ruiten

Op voorraad

ALFA HOGE RUG

Code	Alfa Hoge rug / 4-poots	Stofgroepen Huislijn (pag. 182) 1	2	3	4	5	6
HS0212	Alfa op op 4-poots frame, hoge rug, **geheel gestoffeerd**, framekleur **al / zw / wt**	€ 210	€ 218	€ 256	€ 337	€ 425	€ 490
HS0212C	Alfa op op 4-poots frame, hoge rug, **geheel gestoffeerd**, frame **verchroomd**	€ 220	€ 228	€ 266	€ 347	€ 435	€ 500

*** Meerprijs viltdoppen tbv harde vloer ***€10***

A	Meerprijs zitting en rug uitgevoerd met **Padding** (stofgroep 2, **Xtreme YS009 zwart** op voorraad).	€ 15
B	Meerprijs zitting en rug uitgevoerd met **Knopen**.	€ 19
C	Meerprijs zitting en rug uitgevoerd met **Knopen en Lijnen**.	€ 23
D	Meerprijs zitting en rug uitgevoerd met **Ruiten**.	€ 27

ALFA HOGE RUG

Code	Alfa Hoge rug netbespanning / 4-poots	Stofgroepen Huislijn (pag. 182) 1	2	3	4	5	6
HS0213	Alfa op 4-poots frame, hoge rug, met **netbespanning**, framekleur **al / zw / wt**	€ 259	€ 261	€ 280	€ 303	€ 333	€ 364
HS0213C	Alfa op 4-poots frame, hoge rug, met **netbespanning**, frame **verchroomd**	€ 269	€ 271	€ 290	€ 313	€ 343	€ 374

****** Netbespanning standaard in kleur zwart***
*** Meerprijs viltdoppen tbv harde vloer ***€10***

A	Meerprijs zitting uitgevoerd met **Padding** (stofgroep 2, **Xtreme YS009 zwart** op voorraad).	€ 5
B	Meerprijs zitting uitgevoerd met **Knopen**.	€ 7
C	Meerprijs zitting uitgevoerd met **Knopen en Lijnen**.	€ 9
D	Meerprijs zitting uitgevoerd met **Ruiten**.	€ 11

bremer huislijn

Voorraadkleuren stofgroep 2: Xtreme

YS009 Zwart | YS046 Donkergrijs | YS100 Blauw | YS076 Oranje | YS079 Rood

Kies uw kleur frame:

AL - Aluminium | ZW - Zwart | WT - Wit | CR - Chroom

Extra opties stoffering:

A - Padding | **B** - Knopen | **C** - Knopen en lijnen | **D** - Ruiten

Op voorraad

ALFA HOGE RUG

Code	Alfa Hoge rug / 5-teens kruisvoet verrijdbaar	Stofgroepen Huislijn (pag. 182) 1	2	3	4	5	6
HS0214	Alfa op **metalen** 5-teens kruisvoet, geheel gestoffeerd, draaibaar, hoogte verstelbaar, framekleur **al / zw /wt**	€ 395	€ 403	€ 441	€ 522	€ 610	€ 675
HS0214C	Alfa op **metalen** 5-teens kruisvoet, geheel gestoffeerd, draaibaar, hoogte verstelbaar, frame **verchroomd**	€ 420	€ 428	€ 466	€ 547	€ 635	€ 700
HS0215	Alfa op **metalen** 5-teens kruisvoet, geheel gestoffeerd, draaibaar, hoogte verstelbaar, **neig mechaniek**, frame **al / zw / wt**	€ 412	€ 420	€ 458	€ 539	€ 627	€ 692
HS0215C	Alfa op **metalen** 5-teens kruisvoet, geheel gestoffeerd, draaibaar, hoogte verstelbaar, **neig mechaniek**, frame **verchroomd**	€ 434	€ 442	€ 480	€ 561	€ 649	€ 714
HS0216	Alfa op **gepolijst aluminium** 5-teens kruisvoet, geheel gestoffeerd, draaibaar, hoogte verstelbaar, frame **verchroomd**	€ 488	€ 496	€ 534	€ 615	€ 703	€ 768
HS0217	Alfa op **gepolijst aluminium** 5-teens kruisvoet, geheel gestoffeerd, draaibaar, hoogte verstelbaar, **neig mechaniek,** frame **verchroomd**	€ 539	€ 547	€ 585	€ 666	€ 754	€ 819
HS0218	Alfa op **gepolijst aluminium** 5-teens kruisvoet, geheel gestoffeerd, draaibaar, hoogte verstelbaar, **design huls,** frame **verchroomd**	€ 499	€ 507	€ 545	€ 626	€ 714	€ 779

A	Meerprijs zitting en rug uitgevoerd met **Padding** (stofgroep 2, **Xtreme YS009 zwart** op voorraad).	€ 15
B	Meerprijs zitting en rug uitgevoerd met **Knopen**.	€ 19
C	Meerprijs zitting en rug uitgevoerd met **Knopen en Lijnen**.	€ 23
D	Meerprijs zitting en rug uitgevoerd met **Ruiten**.	€ 27

ALFA HOGE RUG

Code	Alfa Hoge rug netbespanning / 5-teens kruisvoet verrijdbaar	Stofgroepen Huislijn (pag. 182) 1	2	3	4	5	6
HS0219	Alfa op **metalen** 5-teens kruisvoet, rug met **netbespanning**, draaibaar, hoogte verstelbaar, framekleur **al / zw /wt**	€ 444	€ 446	€ 465	€ 488	€ 518	€ 549
HS0219C	Alfa op **metalen** 5-teens kruisvoet, rug met **netbespanning**, draaibaar, hoogte verstelbaar, frame **verchroomd**	€ 469	€ 471	€ 490	€ 513	€ 543	€ 574
HS0220	Alfa op **metalen** 5-teens kruisvoet, geheel met **netbespanning**, draaibaar, hoogte verstelbaar, **neig mechaniek**, frame **al / zw / wt**	€ 461	€ 463	€ 482	€ 505	€ 535	€ 566
HS0220C	Alfa op **metalen** 5-teens kruisvoet, rug met **netbespanning**, draaibaar, hoogte verstelbaar, **neig mechaniek**, frame **verchroomd**	€ 483	€ 485	€ 504	€ 527	€ 557	€ 588
HS0221	Alfa op **gepolijst aluminium** 5-teens kruisvoet, rug met **netbespanning,** draaibaar, hoogte verstelbaar, frame **verchroomd**	€ 537	€ 539	€ 558	€ 581	€ 611	€ 642
HS0222	Alfa op **gepolijst aluminium** 5-teens kruisvoet, rug met **netbespanning**, draaibaar, hoogte verstelbaar, **neig mechaniek,** frame **verchroomd**	€ 588	€ 590	€ 609	€ 632	€ 662	€ 693
HS0223	Alfa op **gepolijst aluminium** 5-teens kruisvoet, rug met **netbespanning**, draaibaar, hoogte verstelbaar, **design huls,** frame **verchroomd**	€ 548	€ 550	€ 569	€ 592	€ 622	€ 653

****** Netbespanning standaard in kleur zwart***

A	Meerprijs zitting uitgevoerd met **Padding** (stofgroep 2, **Xtreme YS009 zwart** op voorraad).	€ 5
B	Meerprijs zitting uitgevoerd met **Knopen**.	€ 7
C	Meerprijs zitting uitgevoerd met **Knopen en Lijnen**.	€ 9
D	Meerprijs zitting uitgevoerd met **Ruiten**.	€ 11

Voorraadkleuren stofgroep 2: Xtreme

YS009 Zwart | YS046 Donkergrijs | YS100 Blauw | YS076 Oranje | YS079 Rood

Kies uw kleur frame:

AL - Aluminium | ZW - Zwart | WT - Wit | CR - Chroom

Extra opties stoffering:

A - Padding | **B** - Knopen | **C** - Knopen en lijnen | **D** - Ruiten

Op voorraad

ALFA HOGE RUG

Code	Alfa Hoge rug / 4-teens kruisvoet op glijders	Stofgroepen Huislijn (pag. 182) 1	2	3	4	5	6
HS0224	Alfa op **gepolijst aluminium** 4-teens kruisvoet, geheel gestoffeerd, draaibaar, hoogte verstelbaar, frame **verchroomd**	€ 426	€ 434	€ 472	€ 553	€ 641	€ 706
HS0225	Alfa op **gepolijst aluminium** 4-teens kruisvoet, geheel gestoffeerd, draaibaar, hoogte verstelbaar, **neig mechaniek,** frame **verchroomd**	€ 477	€ 485	€ 523	€ 604	€ 692	€ 757
HS0226	Alfa op **gepolijst aluminium** 4-teens kruisvoet, geheel gestoffeerd, draaibaar, hoogte verstelbaar, **design huls,** frame **verchroomd**	€ 437	€ 445	€ 483	€ 564	€ 652	€ 717

A	Meerprijs zitting en rug uitgevoerd met **Padding** (stofgroep 2, **Xtreme YS009 zwart** op voorraad).	€ 15
B	Meerprijs zitting en rug uitgevoerd met **Knopen**.	€ 19
C	Meerprijs zitting en rug uitgevoerd met **Knopen en Lijnen**.	€ 23
D	Meerprijs zitting en rug uitgevoerd met **Ruiten**.	€ 27

ALFA HOGE RUG

Code	Alfa Hoge rug netbespanning / 4-teens kruisvoet op glijders	Stofgroepen Huislijn (pag. 182) 1	2	3	4	5	6
HS0227	Alfa op **gepolijst aluminium** 4-teens kruisvoet, rug met **netbespanning,** draaibaar, hoogte verstelbaar, frame **verchroomd**	€ 475	€ 477	€ 496	€ 519	€ 549	€ 580
HS0228	Alfa op **gepolijst aluminium** 4-teens kruisvoet, rug met **netbespanning**, draaibaar, hoogte verstelbaar, **neig mechaniek,** frame **verchroomd**	€ 526	€ 528	€ 547	€ 570	€ 600	€ 631
HS0229	Alfa op **gepolijst aluminium** 4-teens kruisvoet, rug met **netbespanning**, draaibaar, hoogte verstelbaar, **design huls,** frame **verchroomd**	€ 486	€ 488	€ 507	€ 530	€ 560	€ 591

****** Netbespanning standaard in kleur zwart***

A	Meerprijs zitting uitgevoerd met **Padding** (stofgroep 2, **Xtreme YS009 zwart** op voorraad).	€ 5
B	Meerprijs zitting uitgevoerd met **Knopen**.	€ 7
C	Meerprijs zitting uitgevoerd met **Knopen en Lijnen**.	€ 9
D	Meerprijs zitting uitgevoerd met **Ruiten**.	€ 11

Voorraadkleuren stofgroep 2: Xtreme

YS009 Zwart | YS046 Donkergrijs | YS100 Blauw | YS076 Oranje | YS079 Rood

Kies uw kleur frame:

AL - Aluminium | ZW - Zwart | WT - Wit | CR - Chroom

Extra opties stoffering:

A - Padding | **B** - Knopen | **C** - Knopen en lijnen | **D** - Ruiten

Op voorraad

ALFA HOGE RUG

Code	Alfa Hoge rug / 4-teens spinframe	Stofgroepen Huislijn (pag. 182) 1	2	3	4	5	6
HS0231	Alfa op **metalen** 4-teens spinframe, op **glijders**, geheel gestoffeerd, framekleur **al / zw /wt**	€ 363	€ 371	€ 409	€ 490	€ 578	€ 643
HS0231C	Alfa op **metalen** 4-teens spinframe, op **glijders**, geheel gestoffeerd, frame **verchroomd**	€ 389	€ 397	€ 435	€ 516	€ 604	€ 669
HS0230	Alfa op **metalen** 4-teens spinframe, op **zwenkwielen**, geheel gestoffeerd, framekleur **al / zw /wt**	€ 373	€ 381	€ 419	€ 500	€ 588	€ 653
HS0230C	Alfa op **metalen** 4-teens spinframe, op **zwenkwielen**, geheel gestoffeerd, frame **verchroomd**	€ 400	€ 408	€ 446	€ 527	€ 615	€ 680

A	Meerprijs zitting en rug uitgevoerd met **Padding** (stofgroep 2, **Xtreme YS009 zwart** op voorraad).	€ 15
B	Meerprijs zitting en rug uitgevoerd met **Knopen**.	€ 19
C	Meerprijs zitting en rug uitgevoerd met **Knopen en Lijnen**.	€ 23
D	Meerprijs zitting en rug uitgevoerd met **Ruiten**.	€ 27

ALFA HOGE RUG

Code	Alfa Hoge rug netbespanning/ 4-teens spinframe	Stofgroepen Huislijn (pag. 182) 1	2	3	4	5	6
HS0233	Alfa op **metalen** 4-teens spinframe, op **glijders**, rug met **netbespanning**, framekleur **al / zw /wt**	€ 412	€ 414	€ 433	€ 456	€ 486	€ 517
HS0233C	Alfa op **metalen** 4-teens spinframe, op **glijders**, rug met **netbespanning**, frame **verchroomd**	€ 438	€ 440	€ 459	€ 482	€ 512	€ 543
HS0232	Alfa op **metalen** 4-teens spinframe, op **zwenkwielen**, rug met **netbespanning**, framekleur **al / zw /wt**	€ 422	€ 424	€ 443	€ 466	€ 496	€ 527
HS0232C	Alfa op **metalen** 4-teens spinframe, op **zwenkwielen**, rug met **netbespanning**, frame **verchroomd**	€ 449	€ 451	€ 470	€ 493	€ 523	€ 554

**** Netbespanning standaard in kleur zwart*

A	Meerprijs zitting uitgevoerd met **Padding** (stofgroep 2, **Xtreme YS009 zwart** op voorraad).	€ 5
B	Meerprijs zitting uitgevoerd met **Knopen**.	€ 7
C	Meerprijs zitting uitgevoerd met **Knopen en Lijnen**.	€ 9
D	Meerprijs zitting uitgevoerd met **Ruiten**.	€ 11

Voorraadkleuren stofgroep 2: Xtreme

YS009 Zwart | YS046 Donkergrijs | YS100 Blauw | YS076 Oranje | YS079 Rood

Kies uw kleur frame:

AL - Aluminium | ZW - Zwart | WT - Wit | CR - Chroom

Extra opties stoffering:

A - Padding | **B** - Knopen | **C** - Knopen en lijnen | **D** - Ruiten

BRAVO

Code	Bravo / slede	Stofgroepen Huislijn (pag. 182)					
		1	2	3	4	5	6
HS130	Bravo op sledeframe, zitting en rug gestoffeerd, framekleur **al / zw / wt**	€ 181	€ 185	€ 223	€ 269	€ 329	€ 391
HS132	Bravo op sledeframe, zitting en rug gestoffeerd, frame **verchroomd**	€ 191	€ 195	€ 233	€ 279	€ 339	€ 401

*** Meerprijs viltdoppen tbv harde vloer ***€10***

LIMA

Code	Lima / slede	Stofgroepen Huislijn (pag. 182)					
		1	2	3	4	5	6
HS60	Lima op sledeframe, zitting en rug gestoffeerd, framekleur **al / zw / wt**	€ 220	€ 228	€ 266	€ 347	€ 435	€ 500
HS62	Lima op sledeframe, zitting en rug gestoffeerd, frame **verchroomd**	€ 230	€ 238	€ 276	€ 357	€ 445	€ 510
HS140	Lima op sledefrme, zitting gestoffeerd en rug met **netbespanning**, framekleur **al / zw / wt**	€ 260	€ 270	€ 303	€ 390	€ 490	€ 582
HS142	Lima op sledeframe, zitting gestoffeerd en rug met **netbespanning**, frame **verchroomd**	€ 270	€ 280	€ 313	€ 400	€ 500	€ 592

****** Netbespanning standaard in kleur zwart***
*** Meerprijs viltdoppen tbv harde vloer ***€10***

Carvi bezoekersstoelen pag. 145
Carvi barstoelen pag. 149
Corner tafels pag. 85
Kolom tafels pag. 92
Aura Café prijslijst DeBerenn

Op voorraad

CARVI

Code	Carvi 4-poots metalen frame, kuip in Hout / Laminaat / Stof	Brutoverkoopprijs
HS300-BB	Carvi 4-poots, rond Ø 38 mm, kuip in **Beuken blank**, frame kleur **al / zw / wt**	*€ 173*
HS300-BW	Carvi 4-poots, rond Ø 38 mm, kuip in **Beuken wengé,** frame kleur **al / zw / wt**	*€ 189*
HS300-EB	Carvi 4-poots, rond Ø 38 mm, kuip in **Eiken blank**, frame kleur **al / zw / wt**	*€ 199*
HS300-EW	Carvi 4-poots, rond Ø 38 mm, kuip in **Eiken wengé**, frame kleur **al / zw / wt**	*€ 204*
HS300-WN	Carvi 4-poots, rond Ø 38 mm, kuip in **Walnoot**, frame kleur **al / zw / wt**	*€ 216*

HS300-LWT	Carvi 4-poots, rond Ø 38 mm, kuip in **Laminaat** kleur wit, frame kleur **al / zw / wt** (wt op voorraad)	*€ 216*

*** overige Laminaat- kleuren uit ABET UNI color collectie met levertijd

		Stofgroepen Huislijn (pag. 182)					
		1	*2*	*3*	*4*	*5*	*6*
HS300-..	Carvi 4-poots, rond Ø 38 mm, kuip **gestoffeerd**, frame kleur **al / zw / wt**	*€ 230*	*€ 238*	*€ 267*	*€ 288*	*€ 361*	*€ 411*

A	Meerprijs kuip uitgevoerd met **Padding**.	*€ 15*
B	Meerprijs kuip uitgevoerd met **Knopen**.	*€ 25*

Kies uw kleur frame:

AL - Aluminium

ZW - Zwart

WT - Wit

Opties:

*** Meerprijs viltdoppen tbv harde vloer ***€ 10***

*** Overige RAL- kleuren op aanvraag

Extra opties stoffering:

A - Padding

B - Knopen

Op voorraad

CARVI

Code	Carvi 4-poots houten frame, kuip in Hout / Laminaat / Stof	Brutoverkoopprijs
HS310-BB	Carvi 4-poots, massief blank beuken rond Ø 38 mm, kuip in **Beuken blank**, zittingdrager kleur **al / zw / wt**	*€ 196*
HS310-BW	Carvi 4-poots, massief blank beuken rond Ø 38 mm, kuip in **Beuken wengé**, zittingdrager kleur **al / zw / wt**	*€ 212*
HS310-EB	Carvi 4-poots, massief blank beuken rond Ø 38 mm, kuip in **Eiken blank**, zittingdrager kleur **al / zw / wt**	*€ 222*
HS310-EW	Carvi 4-poots, massief blank beuken rond Ø 38 mm, kuip in **Eiken wengé**, zittingdrager kleur **al / zw / wt**	*€ 227*
HS310-WN	Carvi 4-poots, massief blank beuken rond Ø 38 mm, kuip in **Walnoot**, zittingdrager kleur **al / zw / wt**	*€ 239*

HS310-LWT	Carvi 4-poots, massief blank beuken rond Ø 38 mm, kuip in **Laminaat** (wit op voorraad), zittingdrager kleur **al / zw / wt**	*€ 239*

*** overige Laminaat- kleuren uit ABET UNI color collectie met levertijd

		Stofgroepen Huislijn (pag. 182)					
		1	2	3	4	5	6
HS310-..	Carvi 4-poots, massief blank beuken rond Ø 38 mm, kuip **gestoffeerd**, zittingdrager kleur **al / zw / wt**	*€ 253*	*€ 261*	*€ 290*	*€ 311*	*€ 384*	*€ 434*

A	Meerprijs kuip uitgevoerd met **Padding**.	*€ 15*
B	Meerprijs kuip uitgevoerd met **Knopen**.	*€ 25*

bremer huislijn

Kies uw kleur zittingdrager:

AL - Aluminium

ZW - Zwart

WT - Wit

Opties:

*** Meerprijs viltdoppen tbv harde vloer *€ 10*

*** Overige RAL- kleuren op aanvraag

Extra opties stoffering:

A - Padding

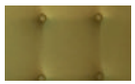

B - Knopen

Op voorraad

CARVI

Code	Carvi slede frame draadstaal, rond Ø 11mm, stapelbaar, kuip in Hout / Laminaat / Stof	Brutoverkoopprijs
HS320-BB	Carvi slede frame, draadstaal Ø 11 mm, kuip in **Beuken blank**, frame **verchroomd**	*€ 126*
HS320-BW	Carvi slede frame, draadstaal Ø 11 mm, kuip in **Beuken wengé,** frame **verchroomd**	*€ 142*
HS320-EB	Carvi slede frame, draadstaal Ø 11 mm, kuip in **Eiken blank**, frame **verchroomd**	*€ 152*
HS320-EW	Carvi slede frame, draadstaal Ø 11 mm, kuip in **Eiken wengé**, frame **verchroomd**	*€ 157*
HS320-WN	Carvi slede frame, draadstaal Ø 11 mm, kuip in **Walnoot**, frame **verchroomd**	*€ 169*

HS320-LWT	Carvi slede frame, draadstaal Ø 11 mm, kuip in **Laminaat** kleur wit, frame **verchroomd**	*€ 169*

*** overige Laminaat- kleuren uit ABET UNI color collectie met levertijd

		Stofgroepen Huislijn (pag. 182)					
		1	*2*	*3*	*4*	*5*	*6*
HS320-...	Carvi slede frame, draadstaal Ø 11 mm, kuip **gestoffeerd**, frame **verchroomd**	*€ 183*	*€ 191*	*€ 220*	*€ 241*	*€ 314*	*€ 364*

A	Meerprijs kuip uitgevoerd met **Padding**.	*€ 15*
B	Meerprijs kuip uitgevoerd met **Knopen**.	*€ 25*

Kies uw kleur frame:

Chroom op voorraad en overige RAL - kleuren op aanvraag

AL - Aluminium | ZW - Zwart | WT - Wit | MC - Mat chroom | CR - Chroom

Opties:

*** Meerprijs viltdoppen tbv harde vloer ***€ 10***

Extra opties stoffering:

A - Padding

B - Knopen

Op voorraad

CARVI

Code	Carvi slede frame draadstaal, rond Ø 11mm, kuip in Hout / Laminaat / Stof	Brutoverkoopprijs
HS620-BB	Carvi slede frame, draadstaal Ø 11 mm, hoog model, stapelbaar, kuip in **Beuken blank**, frame **verchroomd**	*€ 183*
HS620-BW	Carvi slede frame, draadstaal Ø 11 mm, hoog model, stapelbaar, kuip in **Beuken wengé,** frame **verchroomd**	*€ 199*
HS620-EB	Carvi slede frame, draadstaal Ø 11 mm, hoog model, stapelbaar, kuip in **Eiken blank**, frame **verchroomd**	*€ 209*
HS620-EW	Carvi slede frame, draadstaal Ø 11 mm, hoog model, stapelbaar, kuip in **Eiken wengé**, frame **verchroomd**	*€ 214*
HS620-WN	Carvi slede frame, draadstaal Ø 11 mm, hoog model, stapelbaar, kuip in **Walnoot**, frame **verchroomd**	*€ 226*

HS620-LWT	Carvi slede frame, draadstaal Ø 11 mm hoog model, stapelbaar, kuip in **Laminaat** kleur wit, frame **verchroomd**	*€ 226*

*** overige Laminaat- kleuren uit ABET UNI color collectie met levertijd

		Stofgroepen Huislijn (pag. 182)					
		1	2	3	4	5	6
HS620-..	Carvi slede frame, draadstaal Ø 11 mm hoog model, stapelbaar, kuip **gestoffeerd**, frame **verchroomd**	*€ 240*	*€ 248*	*€ 277*	*€ 298*	*€ 371*	*€ 421*

A	Meerprijs kuip uitgevoerd met **Padding**.	*€ 15*
B	Meerprijs zitting kuip uitgevoerd met **Knopen**.	*€ 25*

Kies uw kleur frame:

Chroom op voorraad en overige RAL - kleuren op aanvraag

AL - Aluminium | ZW - Zwart | WT - Wit | MC - Mat chroom | CR - Chroom

Opties:

*** Meerprijs viltdoppen tbv harde vloer *€ 10*

Extra opties stoffering:

A - Padding

B - Knopen

Op voorraad

CARVI

Code	Carvi 4-poots metalen frame, hoog model, kuip in Hout / Laminaat / Stof	Brutoverkoopprijs
HS600-BB	Carvi 4-poots, rond Ø 38 mm, hoog model, kuip in **Beuken blank**, frame kleur **al / zw / wt**	*€ 199*
HS600-BW	Carvi 4-poots, rond Ø 38 mm, hoog model, kuip in **Beuken wengé,** frame kleur **al / zw / wt**	*€ 215*
HS600-EB	Carvi 4-poots, rond Ø 38 mm, hoog model, kuip in **Eiken blank**, frame kleur **al / zw / wt**	*€ 225*
HS600-EW	Carvi 4-poots, rond Ø 38 mm, hoog model, kuip in **Eiken wengé**, frame kleur **al / zw / wt**	*€ 230*
HS600-WN	Carvi 4-poots, rond Ø 38 mm, hoog model, kuip in **Walnoot**, frame kleur **al / zw / wt**	*€ 242*

HS600-LWT	Carvi 4-poots, rond Ø 38 mm, hoog model, kuip in **Laminaat** kleur wit, frame kleur **al / zw / wt**	*€ 242*

*** Overige Laminaat- kleuren uit ABET UNI color collectie op aanvraag

		Stofgroepen Huislijn (pag. 182)					
		1	*2*	*3*	*4*	*5*	*6*
HS600-..	Carvi 4-poots, rond Ø 38 mm, hoog model, kuip **gestoffeerd**, frame kleur **al / zw / wt**	*€ 256*	*€ 264*	*€ 293*	*€ 314*	*€ 387*	*€ 437*

A	Meerprijs kuip uitgevoerd met **Padding**.	*€ 15*
B	Meerprijs zitting kuip uitgevoerd met **Knopen**.	*€ 25*

Kies uw kleur frame:

AL - Aluminium

ZW - Zwart

WT - Wit

Opties:

*** Meerprijs viltdoppen tbv harde vloer ***€ 10***

*** Overige RAL- kleuren op aanvraag

Extra opties stoffering:

A - Padding

B - Knopen

Op voorraad

CARVI

Code	Carvi 4-poots houten frame, hoog model, kuip in Hout / Laminaat / Stof	Brutoverkoopprijs
HS610-BB	Carvi 4-poots, massief blank beuken rond Ø 38 mm, hoog model, kuip in **Beuken blank**, zittingdrager/voetsteun kleur **al / zw / wt**	*€ 236*
HS610-BW	Carvi 4-poots, massief blank beuken rond Ø 38 mm, hoog model, kuip in **Beuken wengé**, zittingdrager/voetsteun kleur **al / zw / wt**	*€ 252*
HS610-EB	Carvi 4-poots, massief blank beuken rond Ø 38 mm, hoog model, kuip in **Eiken blank**, zittingdrager/voetsteun kleur **al / zw / wt**	*€ 262*
HS610-EW	Carvi 4-poots, massief blank beuken rond Ø 38 mm, hoog model, kuip in **Eiken wengé**, zittingdrager/voetsteun kleur **al / zw / wt**	*€ 267*
HS610-WN	Carvi 4-poots, massief blank beuken rond Ø 38 mm, hoog model, kuip in **Walnoot**, zittingdrager/voetsteun kleur **al / zw / wt**	*€ 279*

HS610-LWT	Carvi 4-poots, massief blank beuken rond Ø 38 mm, hoog model, kuip in **Laminaat** kleur wit, zittingdrager/voetsteun kleur **al / zw / wt**	*€ 279*

*** Overige Laminaat- kleuren uit ABET UNI color collectie op aanvraag

		Stofgroepen Huislijn (pag. 182)					
		1	*2*	*3*	*4*	*5*	*6*
HS610-..	Carvi 4-poots, massief blank beuken rond Ø 38 mm, hoog model, kuip **gestoffeerd**, zittingdrager/voetsteun kleur **al / zw / wt**	*€ 293*	*€ 301*	*€ 330*	*€ 351*	*€ 424*	*€ 474*

A	Meerprijs kuip uitgevoerd met **Padding**.	*€ 15*
B	Meerprijs zitting kuip uitgevoerd met **Knopen**.	*€ 25*

Kies uw kleur zittingdrager:

AL - Aluminium

ZW - Zwart

WT - Wit

Opties:

*** Meerprijs viltdoppen tbv harde vloer ***€ 10***

*** Overige RAL- kleuren op aanvraag

Extra opties stoffering:

A - Padding

B - Knopen

CORNER BENCH

Code	Corner Bench, 4-poots	Stofgroepen Huislijn (pag. 182) 1	2	3	4	5	6
CBR01	Corner Bench **rond Ø 52** cm, op 4-poots **massief blank beuken** onderstel Ø 3,8 cm, **hoogte 45 cm**.	€ 222	€ 225	€ 249	€ 283	€ 333	€ 405
CBR02M	Corner Bench **rond Ø 52** cm, op 4-poots **metalen** frame Ø 3,8 cm, **hoogte 45 cm**.	€ 203	€ 206	€ 230	€ 264	€ 314	€ 386
CBV01	Corner Bench **vierkant 42 x 42** cm, op 4-poots **massief blank beuken** onderstel Ø 3,8 cm, **hoogte 45 cm**.	€ 207	€ 209	€ 229	€ 250	€ 287	€ 338
CBV02M	Corner Bench **vierkant 42 x 42** cm, op 4-poots **metalen** frame Ø 3,8 cm, **hoogte 45 cm**.	€ 188	€ 190	€ 210	€ 231	€ 268	€ 319

A	Meerprijs zitting uitgevoerd met **Padding**.		€ 8
B	Meerprijs zitting uitgevoerd met **Knopen**.		€ 10
C	Meerprijs zitting uitgevoerd met **Knopen en Lijnen**.		€ 12
D	Meerprijs zitting uitgevoerd met **Ruiten**.		€ 14

CORNER BENCH

Code	Corner Bench, 4-poots, 80 cm breed	Stofgroepen Huislijn (pag. 182) 1	2	3	4	5	6
CBR03	Corner Bench **recht 80 x 42** cm, op 4-poots **massief blank beuken** onderstel Ø 3,8 cm, **hoogte 45 cm**.	€ 241	€ 245	€ 278	€ 313	€ 372	€ 456
CBR04M	Corner Bench **recht 80 x 42** cm, op 4-poots **metalen** frame Ø 3,8 cm, **hoogte 45 cm**.	€ 222	€ 226	€ 259	€ 294	€ 353	€ 437

A	Meerprijs zitting uitgevoerd met **Padding**.		€ 8
B	Meerprijs zitting uitgevoerd met **Knopen**.		€ 10
C	Meerprijs zitting uitgevoerd met **Knopen en Lijnen**.		€ 12
D	Meerprijs zitting uitgevoerd met **Ruiten**.		€ 14

CORNER BENCH

Code	Corner Bench, 4-poots, 120 cm breed	Stofgroepen Huislijn (pag. 182) 1	2	3	4	5	6
CBR05	Corner Bench **recht 120 x 42** cm, op 4-poots **massief blank beuken** onderstel Ø 3,8 cm, **hoogte 45 cm**.	€ 280	€ 285	€ 331	€ 379	€ 462	€ 577
CBR06M	Corner Bench **recht 120 x 42** cm, op 4-poots **metalen** frame Ø 3,8 cm, **hoogte 45 cm**.	€ 260	€ 265	€ 311	€ 359	€ 442	€ 557

A	Meerprijs zitting uitgevoerd met **Padding**.		€ 8
B	Meerprijs zitting uitgevoerd met **Knopen**.		€ 10
C	Meerprijs zitting uitgevoerd met **Knopen en Lijnen**.		€ 12
D	Meerprijs zitting uitgevoerd met **Ruiten**.		€ 14

Kies uw kleur frame:
Onderstel **geheel van metaal** Ø 3,8 cm.
vaste zithoogte 45 cm.

AL - Aluminium

ZW - Zwart

WT - Wit

Kies uw kleur frame:
Onderstel van metaal met **houten poten** Ø 3,8 cm.
vaste zithoogte 45 cm.

AL - Aluminium

ZW - Zwart

WT - Wit

Opties:

*** Meerprijs viltdoppen tbv harde vloer ***€ 10***
*** Overige RAL- kleuren op aanvraag

Extra opties stoffering:

A - Padding

B - Knopen

C - Knopen en lijnen

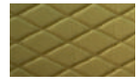
D - Ruiten

CORNER BENCH

Code	Corner Bench, 4-poots, 140 cm breed	Stofgroepen Huislijn (pag. 182) 1	2	3	4	5	6
CBR07	Corner Bench **recht 140 x 42** cm, op 4-poots **massief blank beuken** onderstel Ø 3,8 cm, **hoogte 45 cm**.	€ 299	€ 305	€ 357	€ 412	€ 507	€ 639
CBR08M	Corner Bench **recht 140 x 42** cm, op 4-poots **metalen** frame Ø 3,8 cm, **hoogte 45 cm**.	€ 279	€ 285	€ 337	€ 392	€ 487	€ 619

A	Meerprijs zitting uitgevoerd met **Padding**.	€ 8
B	Meerprijs zitting uitgevoerd met **Knopen**.	€ 10
C	Meerprijs zitting uitgevoerd met **Knopen en Lijnen**.	€ 12
D	Meerprijs zitting uitgevoerd met **Ruiten**.	€ 14

CORNER BENCH

Code	Corner Bench, 4-poots, 160 cm breed	Stofgroepen Huislijn (pag. 182) 1	2	3	4	5	6
CBR09	Corner Bench **recht 160 x 42** cm, op 4-poots **massief blank beuken** onderstel Ø 3,8 cm, **hoogte 45 cm**.	€ 318	€ 325	€ 384	€ 445	€ 551	€ 699
CBR10M	Corner Bench **recht 160 x 42** cm, op 4-poots **metalen** frame Ø 3,8 cm, **hoogte 45 cm**.	€ 294	€ 301	€ 360	€ 421	€ 527	€ 675

A	Meerprijs zitting uitgevoerd met **Padding**.	€ 8
B	Meerprijs zitting uitgevoerd met **Knopen**.	€ 10
C	Meerprijs zitting uitgevoerd met **Knopen en Lijnen**.	€ 12
D	Meerprijs zitting uitgevoerd met **Ruiten**.	€ 14

CORNER BENCH

Code	Corner Bench, 4-poots, 180 cm breed	Stofgroepen Huislijn (pag. 182) 1	2	3	4	5	6
CBR11	Corner Bench **recht 180 x 42** cm, op 4-poots **massief blank beuken** onderstel Ø 3,8 cm, **hoogte 45 cm**.	€ 337	€ 344	€ 409	€ 477	€ 594	€ 759
CBR12M	Corner Bench **recht 180 x 42** cm, op 4-poots **metalen** frame Ø 3,8 cm, **hoogte 45 cm**.	€ 314	€ 321	€ 386	€ 454	€ 571	€ 736

A	Meerprijs zitting uitgevoerd met **Padding**.	€ 8
B	Meerprijs zitting uitgevoerd met **Knopen**.	€ 10
C	Meerprijs zitting uitgevoerd met **Knopen en Lijnen**.	€ 12
D	Meerprijs zitting uitgevoerd met **Ruiten**.	€ 14

CORNER BENCH

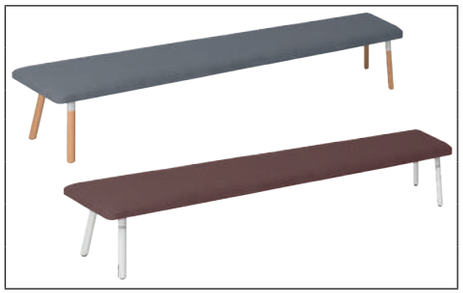

Code	Corner Bench, 4-poots, 200 cm breed	Stofgroepen Huislijn (pag. 182) 1	2	3	4	5	6
CBR13	Corner Bench **recht 200 x 42** cm, op 4-poots **massief blank beuken** onderstel Ø 3,8 cm, **hoogte 45 cm**.	€ 360	€ 368	€ 440	€ 514	€ 644	€ 823
CBR14M	Corner Bench **recht 200 x 42** cm, op 4-poots **metalen** frame Ø 3,8 cm, **hoogte 45 cm**.	€ 337	€ 345	€ 417	€ 491	€ 621	€ 800

A	Meerprijs zitting uitgevoerd met **Padding**.	€ 8
B	Meerprijs zitting uitgevoerd met **Knopen**.	€ 10
C	Meerprijs zitting uitgevoerd met **Knopen en Lijnen**.	€ 12
D	Meerprijs zitting uitgevoerd met **Ruiten**.	€ 14

Oscar barkrukken pag. 160

Oscar bezoekersstoelen pag. 154
Corner tafels pag. 84

Op voorraad

OSCAR

Code	Oscar 4-poots vierkant frame 20 x 20 mm, stapelbaar, kuip in Hout / Laminaat / Stof	Brutoverkoopprijs
HS200-BB	Oscar 4-poots, vierkant 20 x 20 mm, kuip in **Beuken blank**, framekleur **al / zw / wt / mc**	€ 112
HS200-BW	Oscar 4-poots, vierkant 20 x 20 mm, kuip in **Beuken wengé**, framekleur **al / zw / wt / mc**	€ 128
HS200-EB	Oscar 4-poots, vierkant 20 x 20 mm, kuip in **Eiken blank**, framekleur **al / zw / wt / mc**	€ 138
HS200-EW	Oscar 4-poots, vierkant 20 x 20 mm, kuip in **Eiken wengé**, framkleur **al / zw / wt / mc**	€ 143
HS200-ZW	Oscar 4-poots, vierkant 20 x 20 mm, kuip in **Zebrano wit**, framekleur **al / zw / wt / mc**	€ 155
HS200-ZY	Oscar 4-poots, vierkant 20 x 20 mm, kuip in **Zebrano yellow**, framekleur **al / zw / wt / mc**	€ 155
HS200-ZE	Oscar 4-poots, vierkant 20 x 20 mm, kuip in **Zebrano ebony**, framekleur **al / zw / wt / mc**	€ 155
HS200-WN	Oscar 4-poots, vierkant 20 x 20 mm, kuip in **Walnoot**, framekleur **al / zw / wt / mc**	€ 155

HS200-LBL	Oscar 4-poots, vierkant 20 x 20 mm, kuip in **Laminaat blauw**, framekleur **al / zw / wt / mc**	€ 155
HS200-LWT	Oscar 4-poots, vierkant 20 x 20 mm,kuip in **Laminaat wit,** framekleur **al / zw / wt / mc**	€ 155
HS200-LAN	Oscar 4-poots, vierkant 20 x 20 mm, kuip in **Laminaat antraciet**, framekleur **al / zw / wt / mc**	€ 155

*** overige Laminaat- kleuren uit ABET UNI color collectie met levertijd

		Stofgroepen Huislijn (pag. 182)					
		1	2	3	4	5	6
HS200	Oscar 4-poots, vierkant 20 x 20 mm, kuip geheel **gestoffeerd**, framekleur **al / zw / wt / mc**	€ 169	€ 177	€ 206	€ 227	€ 300	€ 350

A	Meerprijs kuip uitgevoerd met **Padding**.		€ 15
B	Meerprijs kuip uitgevoerd met **Knopen**.		€ 25

Kies uw kleur frame:

AL - Aluminium | ZW - Zwart | WT - Wit | MC - Mat chroom | CR - Chroom

Opties:

*** Kunststof stoelkoppeling *€ 6*
*** Meerprijs verchroomd frame *€ 15 (op voorraad)*
*** Meerprijs viltdoppen tbv harde vloer *€ 10*
*** Overige RAL- kleuren op aanvraag

Extra opties stoffering:

A - Padding

B - Knopen

Op voorraad

OSCAR

Code	Oscar 4-poots vierkant frame 20 x 20 mm, stapelbaar, met armleggers, kuip in Hout / Laminaat / Stof	Brutoverkoopprijs
HS210-BB	Oscar 4-poots, vierkant 20 x 20 mm, met armleggers, kuip in **Beuken blank**, framekleur **al / zw / wt / mc**	*€ 154*
HS210-BW	Oscar 4-poots, vierkant 20 x 20 mm, met armleggers, kuip in **Beuken wengé**, framekleur **al / zw / wt / mc**	*€ 170*
HS210-EB	Oscar 4-poots, vierkant 20 x 20 mm, met armleggers, kuip in **Eiken blank**, framekleur **al / zw / wt / mc**	*€ 180*
HS210-EW	Oscar 4-poots, vierkant 20 x 20 mm, met armleggers, kuip in **Eiken wengé**, framkleur **al / zw / wt / mc**	*€ 185*
HS210-ZW	Oscar 4-poots, vierkant 20 x 20 mm, met armleggers, kuip in **Zebrano wit**, framekleur **al / zw / wt / mc**	*€ 197*
HS210-ZY	Oscar 4-poots, vierkant 20 x 20 mm, met armleggers, kuip in **Zebrano yellow**, framekleur **al / zw / wt / mc**	*€ 197*
HS210-ZE	Oscar 4-poots, vierkant 20 x 20 mm, met armleggers, kuip in **Zebrano ebony**, framekleur **al / zw / wt / mc**	*€ 197*
HS210-WN	Oscar 4-poots, vierkant 20 x 20 mm, met armleggers, kuip in **Walnoot**, framekleur **al / zw / wt / mc**	*€ 197*

HS210-LBL	Oscar 4-poots, vierkant 20 x 20 mm, met armleggers, kuip in **Laminaat blauw**, framekleur **al / zw / wt / mc**	*€ 197*
HS210-LWT	Oscar 4-poots, vierkant 20 x 20 mm, met armleggers, kuip in **Laminaat wit**, framekleur **al / zw / wt / mc**	*€ 197*
HS210-LAN	Oscar 4-poots, vierkant 20 x 20 mm, met armleggers, kuip in **Laminaat antraciet**, framekleur **al / zw / wt / mc**	*€ 197*

*** overige Laminaat- kleuren uit ABET UNI color collectie op aanvraag

		Stofgroepen Huislijn (pag. 182)					
		1	*2*	*3*	*4*	*5*	*6*
HS210	Oscar 4-poots, vierkant 20 x 20 mm, met armleggers, kuip geheel **gestoffeerd**, framekleur **al / zw / wt / mc**	*€ 211*	*€ 219*	*€ 248*	*€ 269*	*€ 342*	*€ 392*

A	Meerprijs kuip uitgevoerd met **Padding**.		*€ 15*
B	Meerprijs kuip uitgevoerd met **Knopen**.		*€ 25*

Kies uw kleur frame:

AL - Aluminium | ZW - Zwart | WT - Wit | MC - Mat chroom | CR - Chroom

Opties:

*** Meerprijs verchroomd frame ***€ 15***
*** Meerprijs viltdoppen tbv harde vloer ***€ 10***
*** Overige RAL- kleuren op aanvraag

Extra opties stoffering:

A - Padding

B - Knopen

Op voorraad

OSCAR

Code	Oscar 4-poots rond Ø 19 mm, stapelbaar, kuip in Hout / Laminaat / Stof	Brutoverkoopprijs
HS280-BB	Oscar 4-poots, rond Ø 19 mm mm, kuip in **Beuken blank**, framekleur **al / zw / wt / mc**	€ 112
HS280-BW	Oscar 4-poots, rond Ø 19 mm mm, kuip in **Beuken wengé**, framekleur **al / zw / wt / mc**	€ 128
HS280-EB	Oscar 4-poots, rond Ø 19 mm mm, kuip in **Eiken blank**, framekleur **al / zw / wt / mc**	€ 138
HS280-EW	Oscar 4-poots, rond Ø 19 mm mm, kuip in **Eiken wengé**, framkleur **al / zw / wt / mc**	€ 143
HS280-ZW	Oscar 4-poots, rond Ø 19 mm mm, kuip in **Zebrano wit**, framekleur **al / zw / wt / mc**	€ 155
HS280-ZY	Oscar 4-poots, rond Ø 19 mm mm, kuip in **Zebrano yellow**, framekleur **al / zw / wt / mc**	€ 155
HS280-ZE	Oscar 4-poots, rond Ø 19 mm mm, kuip in **Zebrano ebony**, framekleur **al / zw / wt / mc**	€ 155
HS280-WN	Oscar 4-poots, rond Ø 19 mm mm, kuip in **Walnoot**, framekleur **al / zw / wt / mc**	€ 155

HS280-LBL	Oscar 4-poots, rond Ø 19 mm mm, kuip in **Laminaat blauw**, framekleur **al / zw / wt / mc**	€ 155
HS280-LWT	Oscar 4-poots, rond Ø 19 mm mm,kuip in **Laminaat wit**, framekleur **al / zw / wt / mc**	€ 155
HS280-LAN	Oscar 4-poots, rond Ø 19 mm mm, kuip in **Laminaat antraciet**, framekleur **al / zw / wt / mc**	€ 155

*** overige Laminaat- kleuren uit ABET UNI color collectie met levertijd

		Stofgroepen Huislijn (pag. 182)					
		1	2	3	4	5	6
HS280	Oscar 4-poots, rond Ø 19 mm mm, kuip geheel **gestoffeerd**, framekleur **al / zw / wt / mc**	€ 169	€ 177	€ 206	€ 227	€ 300	€ 350

A	Meerprijs kuip uitgevoerd met **Padding**.		€ 15
B	Meerprijs kuip uitgevoerd met **Knopen**.		€ 25

Kies uw kleur frame:

AL - Aluminium | ZW - Zwart | WT - Wit | MC - Mat chroom | CR - Chroom

Opties:

*** Meerprijs verchroomd frame ***€ 15 (op voorraad)***
*** Meerprijs viltdoppen tbv harde vloer ***€ 10***
*** Overige RAL- kleuren op aanvraag

Extra opties stoffering:

A - Padding

B - Knopen

OSCAR

Code	Oscar 4-poots rond Ø 19 mm, stapelbaar, met armleggers, kuip in Hout / Laminaat / Stof	Brutoverkoopprijs
HS290-BB	Oscar 4-poots, rond Ø 19 mm mm, met armleggers, kuip in **Beuken blank**, framekleur **al / zw / wt / mc**	*€ 154*
HS290-BW	Oscar 4-poots, rond Ø 19 mm mm, met armleggers, kuip in **Beuken wengé**, framekleur **al / zw / wt / mc**	*€ 170*
HS290-EB	Oscar 4-poots, rond Ø 19 mm mm, met armleggers, kuip in **Eiken blank**, framekleur **al / zw / wt / mc**	*€ 180*
HS290-EW	Oscar 4-poots, rond Ø 19 mm mm, met armleggers, kuip in **Eiken wengé**, framkleur **al / zw / wt / mc**	*€ 185*
HS290-ZW	Oscar 4-poots, rond Ø 19 mm mm, met armleggers, kuip in **Zebrano wit,** framekleur **al / zw / wt / mc**	*€ 197*
HS290-ZY	Oscar 4-poots, rond Ø 19 mm mm, met armleggers, kuip in **Zebrano yellow,** framekleur **al / zw / wt / mc**	*€ 197*
HS290-ZE	Oscar 4-poots, rond Ø 19 mm mm, met armleggers, kuip in **Zebrano ebony**, framekleur **al / zw / wt / mc**	*€ 197*
HS290-WN	Oscar 4-poots, rond Ø 19 mm mm, met armleggers, kuip in **Walnoot**, framekleur **al / zw / wt / mc**	*€ 197*

HS290-LBL	Oscar 4-poots, rond Ø 19 mm mm, met armleggers, kuip in **Laminaat blauw,** framekleur **al / zw / wt / mc**	*€ 197*
HS290-LWT	Oscar 4-poots, rond Ø 19 mm mm, met armleggers, kuip in **Laminaat wit**, framekleur **al / zw / wt / mc**	*€ 197*
HS290-LAN	Oscar 4-poots, rond Ø 19 mm mm, met armleggers, kuip in **Laminaat antraciet,** framekleur **al / zw / wt / mc**	*€ 197*

*** overige Laminaat- kleuren uit ABET UNI color collectie op aanvraag

		Stofgroepen Huislijn (pag. 182)					
		1	*2*	*3*	*4*	*5*	*6*
HS290	Oscar 4-poots, rond Ø 19 mm met armleggers, kuip geheel **gestoffeerd**, framekleur **al / zw / wt / mc**	*€ 211*	*€ 219*	*€ 248*	*€ 269*	*€ 342*	*€ 392*

A	Meerprijs kuip uitgevoerd met **Padding**.		*€ 15*
B	Meerprijs kuip uitgevoerd met **Knopen**.		*€ 25*

Kies uw kleur frame:

AL - Aluminium | ZW - Zwart | WT - Wit | MC - Mat chroom | CR - Chroom

Opties:

*** Meerprijs verchroomd frame ***€ 15***
*** Meerprijs viltdoppen tbv harde vloer ***€ 10***
*** Overige RAL- kleuren op aanvraag

Extra opties stoffering:

A - Padding

B - Knopen

Op voorraad

OSCAR

Code	Oscar slede frame draadstaal rond Ø 11 mm, stapelbaar, kuip in Hout / Laminaat / Stof	Brutoverkoopprijs
HS220-BB	Oscar slede frame, draadstaal Ø 11 mm, kuip in **Beuken blank**, frame **verchroomd**	€ 126
HS220-BW	Oscar slede frame, draadstaal Ø 11 mm, kuip in **Beuken wengé**, frame **verchroomd**	€ 142
HS220-EB	Oscar slede frame, draadstaal Ø 11 mm, kuip in **Eiken blank**, frame **verchroomd**	€ 152
HS220-EW	Oscar slede frame, draadstaal Ø 11 mm, kuip in **Eiken wengé**, frame **verchroomd**	€ 157
HS220-ZW	Oscar slede frame, draadstaal Ø 11 mm, kuip in **Zebrano wit**, frame **verchroomd**	€ 169
HS220-ZY	Oscar slede frame, draadstaal Ø 11 mm, kuip in **Zebrano yellow**, frame **verchroomd**	€ 169
HS220-ZE	Oscar slede frame, draadstaal Ø 11 mm, kuip in **Zebrano ebony**, frame **verchroomd**	€ 169
HS220-WN	Oscar slede frame, draadstaal Ø 11 mm, kuip in **Walnoot**, frame **verchroomd**	€ 169

HS220-LBL	Oscar slede frame, draadstaal Ø 11 mm, kuip in **Laminaat blauw**, frame **verchroomd**	€ 169
HS220-LWT	Oscar slede frame, draadstaal Ø 11 mm, kuip in **Laminaat wit**, frame **verchroomd**	€ 169
HS220-LAN	Oscar slede frame, draadstaal Ø 11 mm, kuip in **Laminaat antraciet**, frame **verchroomd**	€ 169

*** overige Laminaat- kleuren uit ABET UNI color collectie met levertijd

bremer huislijn

		Stofgroepen Huislijn (pag. 182)					
		1	2	3	4	5	6
HS220	Oscar slede frame, draadstaal Ø 11 mm, kuip **geheel gestoffeerd**, frame **verchroomd**	€ 183	€ 191	€ 220	€ 241	€ 314	€ 364

A	Meerprijs kuip uitgevoerd met **Padding**.		€ 15
B	Meerprijs kuip uitgevoerd met **Knopen**.		€ 25

Kies uw kleur frame:

Chroom op voorraad en overige RAL - kleuren op aanvraag

AL - Aluminium | ZW - Zwart | WT - Wit | MC - Mat chroom | CR - Chroom

Opties:

*** Meerprijs viltdoppen tbv harde vloer ***€ 10***

Extra opties stoffering:

A - Padding

B - Knopen

OSCAR

Code	Oscar slede frame draadstaal rond Ø 11 mm, met armleggers, stapelbaar, kuip in Hout / Laminaat / Stof	Brutoverkoopprijs
HS230-BB	Oscar slede frame, draadstaal Ø 11 mm, met armleggers, kuip in **Beuken blank**, framekleur **al / zw / wt / mc / cr**	*€ 168*
HS230-BW	Oscar slede frame, draadstaal Ø 11 mm, met armleggers, kuip in **Beuken wengé**, framekleur **al / zw / wt / mc / cr**	*€ 184*
HS230-EB	Oscar slede frame, draadstaal Ø 11 mm, met armleggers, kuip in **Eiken blank**, framekleur **al / zw / wt / mc / cr**	*€ 194*
HS230-EW	Oscar slede frame, draadstaal Ø 11 mm, met armleggers, kuip in **Eiken wengé**, framekleur **al / zw / wt / mc / cr**	*€ 199*
HS230-ZW	Oscar slede frame, draadstaal Ø 11 mm, met armleggers, kuip in **Zebrano wit**, framekleur **al / zw / wt / mc / cr**	*€ 211*
HS230-ZY	Oscar slede frame, draadstaal Ø 11 mm, met armleggers, kuip in **Zebrano yellow**, framekleur **al / zw / wt / mc / cr**	*€ 211*
HS230-ZE	Oscar slede frame, draadstaal Ø 11 mm, met armleggers, kuip in **Zebrano ebony**, framekleur **al / zw / wt / mc / cr**	*€ 211*
HS230-WN	Oscar slede frame, draadstaal Ø 11 mm, met armleggers, kuip in **Walnoot**, framekleur **al / zw / wt / mc / cr**	*€ 211*

HS230-LBL	Oscar slede frame, draadstaal Ø 11 mm, met armleggers, kuip in **Laminaat blauw**, framekleur **al / zw / wt / mc / cr**	*€ 211*
HS230-LWT	Oscar slede frame, draadstaal Ø 11 mm, met armleggers, kuip in **Laminaat wit**, framekleur **al / zw / wt / mc / cr**	*€ 211*
HS230-LAN	Oscar slede frame, draadstaal Ø 11 mm, met armleggers, kuip in **Laminaat antraciet**, framekleur **al / zw / wt / mc / cr**	*€ 211*

*** overige Laminaat- kleuren uit ABET UNI color collectie op aanvraag

		Stofgroepen Huislijn (pag. 182)					
		1	*2*	*3*	*4*	*5*	*6*
HS230	Oscar slede frame, draadstaal Ø 11 mm, met armleggers, kuip **geheel gestoffeerd**, framekleur **al / zw / wt / mc / cr**	*€ 225*	*€ 233*	*€ 262*	*€ 283*	*€ 356*	*€ 406*

A	Meerprijs kuip uitgevoerd met **Padding**.		*€ 15*
B	Meerprijs kuip uitgevoerd met **Knopen**.		*€ 25*

Kies uw kleur frame:

Overige RAL - kleuren op aanvraag

AL - Aluminium | ZW - Zwart | WT - Wit | MC - Mat chroom | CR - Chroom

Opties:

*** Meerprijs viltdoppen tbv harde vloer ***€ 10***

Extra opties stoffering:

A - Padding

B - Knopen

OSCAR

Code	Oscar 4-poots vierkant frame 20 x 20 mm, hoog model, kuip in Hout / Laminaat / Stof	Brutoverkoopprijs
HS420-BB	Oscar 4-poots, vierkant 20 x 20 mm, hoog model, kuip in **Beuken blank**, framekleur **al / zw / wt / mc**	*€ 159*
HS420-BW	Oscar 4-poots, vierkant 20 x 20 mm, hoog model, kuip in **Beuken wengé**, framekleur **al / zw / wt / mc**	*€ 175*
HS420-EB	Oscar 4-poots, vierkant 20 x 20 mm, hoog model, kuip in **Eiken blank**, framekleur **al / zw / wt / mc**	*€ 185*
HS420-EW	Oscar 4-poots, vierkant 20 x 20 mm, hoog model, kuip in **Eiken wengé**, framkleur **al / zw / wt / mc**	*€ 190*
HS420-ZW	Oscar 4-poots, vierkant 20 x 20 mm, hoog model, kuip in **Zebrano wit**, framekleur **al / zw / wt / mc**	*€ 202*
HS420-ZY	Oscar 4-poots, vierkant 20 x 20 mm, hoog model, kuip in **Zebrano yellow**, framekleur **al / zw / wt / mc**	*€ 202*
HS420-ZE	Oscar 4-poots, vierkant 20 x 20 mm, hoog model, kuip in **Zebrano ebony**, framekleur **al / zw / wt / mc**	*€ 202*
HS420-WN	Oscar 4-poots, vierkant 20 x 20 mm, hoog model, kuip in **Walnoot**, framekleur **al / zw / wt / mc**	*€ 202*

HS420-LBL	Oscar 4-poots, vierkant 20 x 20 mm, hoog model, kuip in **Laminaat blauw**, framekleur **al / zw / wt / mc**	*€ 202*
HS420-LWT	Oscar 4-poots, vierkant 20 x 20 mm, hoog model, kuip in **Laminaat wit,** framekleur **al / zw / wt / mc**	*€ 202*
HS420-LAN	Oscar 4-poots, vierkant 20 x 20 mm, hoog model, kuip in **Laminaat antraciet**, framekleur **al / zw / wt / mc**	*€ 202*

*** overige Laminaat- kleuren uit ABET UNI color collectie op aanvraag

		Stofgroepen Huislijn (pag. 182)					
		1	2	3	4	5	6
HS420	Oscar 4-poots, vierkant 20 x 20 mm, hoog model, kuip geheel gestoffeerd, framekleur **al / zw / wt / mc**	*€ 216*	*€ 224*	*€ 253*	*€ 274*	*€ 347*	*€ 397*

A	Meerprijs kuip uitgevoerd met **Padding**.		*€ 15*
B	Meerprijs zitting kuip uitgevoerd met **Knopen**.		*€ 25*

Kies uw kleur frame:

AL - Aluminium | ZW - Zwart | WT - Wit | MC - Mat chroom | CR - Chroom

Opties:

*** Meerprijs verchroomd frame ***€ 25***
*** Meerprijs viltdoppen tbv harde vloer ***€ 10***
*** Overige RAL- kleuren op aanvraag

Extra opties stoffering:

A - Padding

B - Knopen

OSCAR

Code	Oscar 4-poots rond Ø 19 mm, hoog model, kuip in Hout / Laminaat / Stof	Brutoverkoopprijs
HS410-BB	Oscar 4-poots, rond Ø 19 mm mm, hoog model, kuip in **Beuken blank**, framekleur **al / zw / wt / mc**	*€ 159*
HS410-BW	Oscar 4-poots, rond Ø 19 mm mm, hoog model, kuip in **Beuken wengé**, framekleur **al / zw / wt / mc**	*€ 175*
HS410-EB	Oscar 4-poots, rond Ø 19 mm mm, hoog model, kuip in **Eiken blank**, framekleur **al / zw / wt / mc**	*€ 185*
HS410-EW	Oscar 4-poots, rond Ø 19 mm mm, hoog model, kuip in **Eiken wengé**, framkleur **al / zw / wt / mc**	*€ 190*
HS410-ZW	Oscar 4-poots, rond Ø 19 mm mm, hoog model, kuip in **Zebrano wit**, framekleur **al / zw / wt / mc**	*€ 202*
HS410-ZY	Oscar 4-poots, rond Ø 19 mm mm, hoog model, kuip in **Zebrano yellow**, framekleur **al / zw / wt / mc**	*€ 202*
HS410-ZE	Oscar 4-poots, rond Ø 19 mm mm, hoog model, kuip in **Zebrano ebony**, framekleur **al / zw / wt / mc**	*€ 202*
HS410-WN	Oscar 4-poots, rond Ø 19 mm mm, hoog model, kuip in **Walnoot**, framekleur **al / zw / wt / mc**	*€ 202*

HS410-LBL	Oscar 4-poots, rond Ø 19 mm mm, hoog model, kuip in **Laminaat blauw**, framekleur **al / zw / wt / mc**	*€ 202*
HS410-LWT	Oscar 4-poots, rond Ø 19 mm mm, hoog model, kuip in **Laminaat wit**, framekleur **al / zw / wt / mc**	*€ 202*
HS410-LAN	Oscar 4-poots, rond Ø 19 mm mm, hoog model, kuip in **Laminaat antraciet**, framekleur **al / zw / wt / mc**	*€ 202*

*** overige Laminaat- kleuren uit ABET UNI color collectie op aanvraag

		Stofgroepen Huislijn (pag. 182)					
		1	*2*	*3*	*4*	*5*	*6*
HS410	Oscar 4-poots, rond Ø 19 mm mm, hoog model, kuip geheel **gestoffeerd**, framekleur **al / zw / wt / mc**	*€ 216*	*€ 224*	*€ 253*	*€ 274*	*€ 347*	*€ 397*

A	Meerprijs kuip uitgevoerd met **Padding**.		*€ 15*
B	Meerprijs zitting kuip uitgevoerd met **Knopen**.		*€ 25*

Kies uw kleur frame:

AL - Aluminium | ZW - Zwart | WT - Wit | MC - Mat chroom | CR - Chroom

Opties:

*** Meerprijs verchroomd frame ***€ 25***
*** Meerprijs viltdoppen tbv harde vloer ***€ 10***
*** Overige RAL- kleuren op aanvraag

Extra opties stoffering:

A - Padding

B - Knopen

OSCAR

Code	Oscar sledeframe draadstaal rond Ø 11 mm, hoog model, kuip in Hout / Laminaat / Stof	Brutoverkoopprijs
HS425-BB	Oscar slede frame, draadstaal Ø 11 mm, hoog model, kuip in **Beuken blank**, framekleur **al / zw / wt / mc / cr**	*€ 183*
HS425-BW	Oscar slede frame, draadstaal Ø 11 mm, hoog model, kuip in **Beuken wengé**, framekleur **al / zw / wt / mc / cr**	*€ 199*
HS425-EB	Oscar slede frame, draadstaal Ø 11 mm, hoog model, kuip in **Eiken blank**, framekleur **al / zw / wt / mc / cr**	*€ 209*
HS425-EW	Oscar slede frame, draadstaal Ø 11 mm, hoog model, kuip in **Eiken wengé**, framekleur **al / zw / wt / mc / cr**	*€ 214*
HS425-ZW	Oscar slede frame, draadstaal Ø 11 mm, hoog model, kuip in **Zebrano wit**, framekleur **al / zw / wt / mc / cr**	*€ 226*
HS425-ZY	Oscar slede frame, draadstaal Ø 11 mm, hoog model, kuip in **Zebrano yellow**, framekleur **al / zw / wt / mc / cr**	*€ 226*
HS425-ZE	Oscar slede frame, draadstaal Ø 11 mm, hoog model, kuip in **Zebrano ebony**, framekleur **al / zw / wt / mc / cr**	*€ 226*
HS425-WN	Oscar slede frame, draadstaal Ø 11 mm, hoog model, kuip in **Walnoot**, framekleur **al / zw / wt / mc / cr**	*€ 226*

HS425-LBL	Oscar slede frame, draadstaal Ø 11 mm, hoog model, kuip in **Laminaat blauw**, framekleur **al / zw / wt / mc / cr**	*€ 226*
HS425-LWT	Oscar slede frame, draadstaal Ø 11 mm, hoog model, kuip in **Laminaat wit**, framekleur **al / zw / wt / mc / cr**	*€ 226*
HS425-LAN	Oscar slede frame, draadstaal Ø 11 mm, hoog model, kuip in **Laminaat antraciet**, framekleur **al / zw / wt / mc / cr**	*€ 226*

*** overige Laminaat- kleuren uit ABET UNI color collectie op aanvraag

		Stofgroepen Huislijn (pag. 182)					
		1	2	3	4	5	6
HS425	Oscar slede frame, draadstaal Ø 11 mm, hoog model, kuip **geheel gestoffeerd**, framekleur **al / zw / wt / mc / cr**	*€ 240*	*€ 248*	*€ 277*	*€ 298*	*€ 371*	*€ 421*

A	Meerprijs kuip uitgevoerd met **Padding**.		*€ 15*
B	Meerprijs zitting kuip uitgevoerd met **Knopen**.		*€ 25*

Kies uw kleur frame:

AL - Aluminium | ZW - Zwart | WT - Wit | MC - Mat chroom | CR - Chroom

Opties:

*** Meerprijs viltdoppen tbv harde vloer *€ 10*
*** Overige RAL- kleuren op aanvraag

Extra opties stoffering:

A - Padding

B - Knopen

OSCAR

Code	Oscar 1-zits + tafelblad, 4-poots vierkant frame 60 x 30 mm, kuip in Hout / Laminaat / Stof	Brutoverkoopprijs
HS521-BB	Oscar **1-zits + tafelblad,** kuip en blad in **Beuken blank**, framekleur **al / zw / wt / mc**	*€ 263*
HS521-BW	Oscar **1-zits + tafelblad,** kuip en blad in **Beuken wengé,** framekleur **al / zw / wt / mc**	*€ 279*
HS521-EB	Oscar **1-zits + tafelblad,** kuip en blad in **Eiken blank,** framekleur **al / zw / wt / mc**	*€ 289*
HS521-EW	Oscar **1-zits + tafelblad,** kuip en blad in **Eiken** wengé**,** framekleur **al / zw / wt / mc**	*€ 294*
HS521-ZW	Oscar **1-zits + tafelblad,** kuip en blad in **Zebrano wit,** framekleur **al / zw / wt / mc**	*€ 306*
HS521-ZY	Oscar **1-zits + tafelblad,** kuip en blad in **Zebrano yellow,** framekleur **al / zw / wt / mc**	*€ 306*
HS521-ZE	Oscar **1-zits + tafelblad,** kuip en blad in **Zebrano ebony,** framekleur **al / zw / wt / mc**	*€ 306*
HS521-WN	Oscar **1-zits + tafelblad,** kuip en blad in **Walnoot,** framekleur **al / zw / wt / mc**	*€ 306*

HS521-LBL	Oscar **1-zits + tafelblad,** kuip en blad in **Laminaat blauw,** framekleur **al / zw / wt / mc**	*€ 306*
HS521-LWT	Oscar **1-zits + tafelblad,** kuip en blad in **Laminaat wit,** framekleur **al / zw / wt / mc**	*€ 306*
HS521-LAN	Oscar **1-zits + tafelblad,** kuip en blad in **Laminaat antraciet,** framekleur **al / zw / wt / mc**	*€ 306*

*** overige Laminaat- kleuren uit ABET UNI color collectie op aanvraag

		Stofgroepen Huislijn (pag. 182)					
		1	*2*	*3*	*4*	*5*	*6*
HS521	Oscar **1-zits + tafelblad**, kuip **gestoffeerd** en blad in Hout of Laminaat , framekleur **al / zw / wt / mc**	*€ 320*	*€ 328*	*€ 357*	*€ 378*	*€ 451*	*€ 501*

A	Meerprijs kuip uitgevoerd met **Padding**.	*€ 15*
B	Meerprijs kuip uitgevoerd met **Knopen**.	*€ 25*

Kies uw kleur frame:

AL - Aluminium | ZW - Zwart | WT - Wit | MC - Mat chroom | CR - Chroom

Opties:

*** Meerprijs verchroomd frame ***€ 55***
*** Overige RAL- kleuren op aanvraag

Extra opties stoffering:

A - Padding

B - Knopen

OSCAR

Code	Oscar 2-zits, 4-poots vierkant frame 60 x 30 mm, kuipen in Hout / Laminaat / Stof	Brutoverkoopprijs
HS520-BB	Oscar **2-zits,** kuipen in **Beuken blank**, framekleur **al / zw / wt / mc**	*€ 271*
HS520-BW	Oscar **2-zits**, kuipen in **Beuken wengé**, framekleur **al / zw / wt / mc**	*€ 303*
HS520-EB	Oscar **2-zits**, kuipen in **Eiken blank**, framekleur **al / zw / wt / mc**	*€ 323*
HS520-EW	Oscar **2-zits**, kuipen in **Eiken wengé**, framekleur **al / zw / wt / mc**	*€ 333*
HS520-ZW	Oscar **2-zits**, kuipen in **Zebrano wit**, framekleur **al / zw / wt / mc**	*€ 357*
HS520-ZY	Oscar **2-zits**, kuipen in **Zebrano yellow**, framekleur **al / zw / wt / mc**	*€ 357*
HS520-ZE	Oscar **2-zits**, kuipen in **Zebrano ebony**, framekleur **al / zw / wt / mc**	*€ 357*
HS520-WN	Oscar **2-zits**, kuipen in **Walnoot**, framekleur **al / zw / wt / mc**	*€ 357*

HS520-LBL	Oscar **2-zits,** kuipen in **Laminaat blauw**, framekleur **al / zw / wt / mc**	*€ 357*
HS520-LWT	Oscar **2-zits**, kuipen in **Laminaat wit**, framekleur **al / zw / wt / mc**	*€ 357*
HS520-LAN	Oscar **2-zits**, kuipen in **Laminaat antraciet**, framekleur **al / zw / wt / mc**	*€ 357*

*** overige Laminaat- kleuren uit ABET UNI color collectie op aanvraag

		Stofgroepen Huislijn (pag. 182)					
		1	*2*	*3*	*4*	*5*	*6*
HS520	Oscar **2-zits**, kuipen **gestoffeerd**, framekleur **al / zw / wt / mc**	*€ 385*	*€ 401*	*€ 459*	*€ 501*	*€ 647*	*€ 747*

A	Meerprijs kuipen uitgevoerd met **Padding**.		*€ 30*
B	Meerprijs kuipen uitgevoerd met **Knopen**.		*€ 50*

Kies uw kleur frame:

AL - Aluminium | ZW - Zwart | WT - Wit | MC - Mat chroom | CR - Chroom

Opties:

*** Meerprijs frame verchroomd ***€ 55***
*** Overige RAL- kleuren op aanvraag

Extra opties stoffering:

A - Padding

B - Knopen

OSCAR

Code	Oscar 2-zits + tafelblad, 4-poots vierkant frame 60 x 30 mm, kuipen in Hout / Laminaat / Stof	Brutoverkoopprijs
HS531-BB	Oscar **2-zits + tafelblad**, kuipen en blad in **Beuken blank**, framekleur **al / zw / wt / mc**	*€ 327*
HS531-BW	Oscar **2-zits + tafelblad**, kuipen en blad in **Beuken wengé**, framekleur **al / zw / wt / mc**	*€ 359*
HS531-EB	Oscar **2-zits + tafelblad**, kuipen en blad **Eiken blank**, framekleur **al / zw / wt / mc**	*€ 379*
HS531-EW	Oscar **2-zits + tafelblad**, kuipen en blad **Eiken wengé**, framekleur **al / zw / wt / mc**	*€ 389*
HS531-ZW	Oscar **2-zits + tafelblad**, kuipen en blad **Zebrano wit**, framekleur **al / zw / wt / mc**	*€ 413*
HS531-ZY	Oscar **2-zits + tafelblad**, kuipen en blad **Zebrano yellow**, framekleur **al / zw / wt / mc**	*€ 413*
HS531-ZE	Oscar **2-zits + tafelblad**, kuipen en blad **Zebrano ebony**, framekleur **al / zw / wt / mc**	*€ 413*
HS531-WN	Oscar **2-zits + tafelblad**, kuipen en blad **Walnoot**, framekleur **al / zw / wt / mc**	*€ 413*

HS531-LBL	Oscar **2-zits + tafelblad,** kuipen in **Laminaat blauw**, framekleur **al / zw / wt / mc**	*€ 413*
HS531-LWT	Oscar **2-zits + tafelblad**, kuipen in **Laminaat wit**, framekleur **al / zw / wt / mc**	*€ 413*
HS531-LAN	Oscar **2-zits + tafelblad**, kuipen in **Laminaat antraciet**, framekleur **al / zw / wt / mc**	*€ 413*

*** overige Laminaat- kleuren uit ABET UNI color collectie op aanvraag

		Stofgroepen Huislijn (pag. 182)					
		1	*2*	*3*	*4*	*5*	*6*
HS531	Oscar **2-zits + tafelblad**, kuipen **gestoffeerd** en blad in Hout of Laminaat , framekleur **al / zw / wt / mc**	*€ 441*	*€ 457*	*€ 515*	*€ 557*	*€ 703*	*€ 803*

A	Meerprijs kuipen uitgevoerd met **Padding**.	*€ 30*
B	Meerprijs kuipen uitgevoerd met **Knopen**.	*€ 50*

Kies uw kleur frame:

AL - Aluminium | ZW - Zwart | WT - Wit | MC - Mat chroom | CR - Chroom

Opties:

*** Meerprijs frame verchroomd ***€ 75***
*** Overige RAL- kleuren op aanvraag

Extra opties stoffering:

A - Padding

B - Knopen

OSCAR

Code	Oscar 3-zits, 4-poots vierkant frame 60 x 30 mm, kuipen in Hout / Laminaat / Stof	Brutoverkoopprijs
HS530-BB	Oscar **3-zits,** kuipen in **Beuken blank**, framekleur **al / zw / wt / mc**	*€ 335*
HS530-BW	Oscar **3-zits**, kuipen in **Beuken wengé**, framekleur **al / zw / wt / mc**	*€ 383*
HS530-EB	Oscar **3-zits**, kuipen in **Eiken blank**, framekleur **al / zw / wt / mc**	*€ 413*
HS530-EW	Oscar **3-zits**, kuipen in **Eiken wengé**, framekleur **al / zw / wt / mc**	*€ 428*
HS530-ZW	Oscar **3-zits**, kuipen in **Zebrano wit**, framekleur **al / zw / wt / mc**	*€ 464*
HS530-ZY	Oscar **3-zits**, kuipen in **Zebrano yellow**, framekleur **al / zw / wt / mc**	*€ 464*
HS530-ZE	Oscar **3-zits**, kuipen in **Zebrano ebony**, framekleur **al / zw / wt / mc**	*€ 464*
HS530-WN	Oscar **3-zits**, kuipen in **Walnoot**, framekleur **al / zw / wt / mc**	*€ 464*

HS530-LBL	Oscar **3-zits,** kuipen in **Laminaat blauw**, framekleur **al / zw / wt / mc**	*€ 464*
HS530-LWT	Oscar **3-zits**, kuipen in **Laminaat wit**, framekleur **al / zw / wt / mc**	*€ 464*
HS530-LAN	Oscar **3-zits**, kuipen in **Laminaat antraciet**, framekleur **al / zw / wt / mc**	*€ 464*

*** overige Laminaat- kleuren uit ABET UNI color collectie op aanvraag

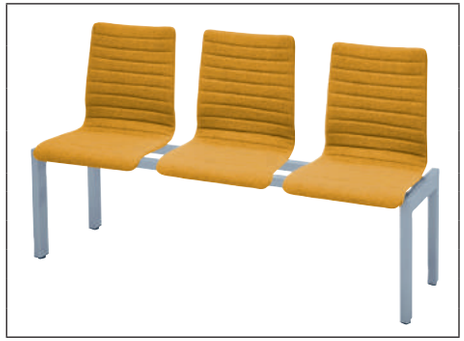

		Stofgroepen Huislijn (pag. 182)					
		1	2	3	4	5	6
HS530	Oscar **3-zits**, kuipen **gestoffeerd** en blad in Hout of Laminaat , framekleur **al / zw / wt / mc**	*€ 506*	*€ 530*	*€ 617*	*€ 680*	*€ 899*	*€ 1.049*

A	Meerprijs kuipen uitgevoerd met **Padding**.		*€ 45*
B	Meerprijs kuipen uitgevoerd met **Knopen**.		*€ 75*

Kies uw kleur frame:

AL - Aluminium | ZW - Zwart | WT - Wit | MC - Mat chroom | CR - Chroom

Opties:

*** Meerprijs frame verchroomd ***€ 75***
*** Overige RAL- kleuren op aanvraag

Extra opties stoffering:

A - Padding

B - Knopen

TOTO HOOG

Code	Toto, 83 cm hoog	Stofgroepen Huislijn (pag. 182)					
		1	2	3	4	5	6
HS440	Toto 4-poots frame **83 cm** hoog, **zitting en rug** geheel gestoffeerd, framekleur **al / zw / wt / mc**	€ 254	€ 257	€ 288	€ 310	€ 365	€ 435
HS450	Toto 4-poots frame **83 cm** hoog, **zitting** geheel gestoffeerd, framekleur **al / zw / wt / mc**	€ 179	€ 182	€ 203	€ 223	€ 243	€ 266
HS445	Toto 4-poots frame **83 cm** hoog, **dunne zitting en rug** geheel gestoffeerd, framekleur **al / zw / wt / mc**	€ 254	€ 257	€ 288	€ 310	€ 365	€ 435
HS455	Toto 4-poots frame **83 cm** hoog, **dunne zitting** geheel gestoffeerd, framekleur **al / zw / wt / mc**	€ 179	€ 182	€ 203	€ 223	€ 243	€ 266

*** Overige RAL- kleuren op aanvraag

TOTO LAAG

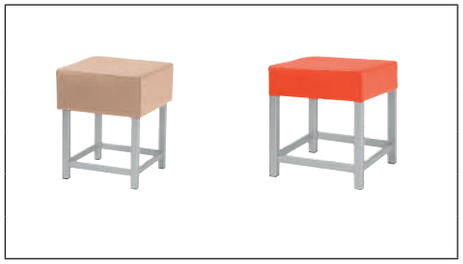

Code	Toto, 53 cm laag	Stofgroepen Huislijn (pag. 182)					
		1	2	3	4	5	6
HS430	Toto 4-poots frame **53 cm** hoog, **zitting** geheel gestoffeerd, framekleur **al / zw / wt / mc**	€ 140	€ 143	€ 164	€ 184	€ 204	€ 227
HS435	Toto 4-poots frame **53 cm** hoog, **dunne zitting** geheel gestoffeerd, framekleur **al / zw / wt / mc**	€ 140	€ 143	€ 164	€ 184	€ 204	€ 227

*** Overige RAL- kleuren op aanvraag

TOTO BANK

Code	Toto bank	Stofgroepen Huislijn (pag. 182)					
		1	2	3	4	5	6
HS540	Toto **bank**, 4-poots frame **53 cm** hoog, **zitting** geheel gestoffeerd, framekleur **al / zw / wt / mc**	€ 470	€ 473	€ 500	€ 533	€ 603	€ 802
HS550	Toto **bank**, 4-poots frame **83 cm** hoog, **zitting** geheel gestoffeerd, framekleur **al / zw / wt / mc**	€ 480	€ 483	€ 510	€ 543	€ 613	€ 812
HS545	Toto **bank**, 4-poots frame **53 cm** hoog, **dunne zitting** geheel gestoffeerd, framekleur **al / zw / wt / mc**	€ 470	€ 473	€ 500	€ 533	€ 603	€ 802
HS555	Toto **bank**, 4-poots frame **83 cm** hoog, **dunne zitting** geheel gestoffeerd, framekleur **al / zw / wt / mc**	€ 480	€ 483	€ 510	€ 543	€ 613	€ 812

*** Overige RAL- kleuren op aanvraag

Marko kantinestoelen pag. 170

Max kantinestoelen pag. 172
Kim kantinestoelen pag. 172
Standaard tafel pag. 88

Op voorraad

MARKO Chroom

Code	Marko, frame verchroomd	Brutoverkoopprijs
HS500-CRZW	Marko slede frame, stapelbaar, draadstaal Ø 11 mm, **verchroomd**, kuip polypropyleen kleur **zwart**.	*€ 88*
HS500-CRWT	Marko slede frame, stapelbaar, draadstaal Ø 11 mm, **verchroomd**, kuip polypropyleen kleur **wit**.	*€ 88*
HS500-CRGN	Marko slede frame, stapelbaar, draadstaal Ø 11 mm, **verchroomd**, kuip polypropyleen kleur **groen**.	*€ 88*
HS500-CRRD	Marko slede frame, stapelbaar, draadstaal Ø 11 mm, **verchroomd**, kuip polypropyleen kleur **rood**.	*€ 88*
HS500-CRBL	Marko slede frame, stapelbaar, draadstaal Ø 11 mm, **verchroomd**, kuip polypropyleen kleur **blauw**.	*€ 88*
HS500-CRBG	Marko slede frame, stapelbaar, draadstaal Ø 11 mm, **verchroomd**, kuip polypropyleen kleur **donkergrijs**.	*€ 88*
HS500-CRLG	Marko slede frame, stapelbaar, draadstaal Ø 11 mm, **verchroomd**, kuip polypropyleen kleur **lichtgrijs**.	*€ 88*

MARKO Wit

Code	Marko, frame wit	Brutoverkoopprijs
HS500-WIZW	Marko slede frame, stapelbaar, draadstaal Ø 11 mm, **wit**, kuip polypropyleen kleur **zwart**.	*€ 88*
HS500-WIWT	Marko slede frame, stapelbaar, draadstaal Ø 11 mm, **wit**, kuip polypropyleen kleur **wit**.	*€ 88*
HS500-WIGN	Marko slede frame, stapelbaar, draadstaal Ø 11 mm, **wit**, kuip polypropyleen kleur **groen**.	*€ 88*
HS500-WIRD	Marko slede frame, stapelbaar, draadstaal Ø 11 mm, **wit**, kuip polypropyleen kleur **rood**.	*€ 88*
HS500-WIBL	Marko slede frame, stapelbaar, draadstaal Ø 11 mm, **wit**, kuip polypropyleen kleur **blauw**.	*€ 88*
HS500-WIBG	Marko slede frame, stapelbaar, draadstaal Ø 11 mm, **wit**, kuip polypropyleen kleur **donkergrijs**.	*€ 88*
HS500-WILG	Marko slede frame, stapelbaar, draadstaal Ø 11 mm, **wit**, kuip polypropyleen kleur **lichtgrijs**.	*€ 88*

MARKO Trolley

Code	Marko trolley	Brutoverkoopprijs
HS500ST	Marko trolley, tbv stapelen van 30 stuks stoelen, kleur zwart, zware kwalliteit, design uitvoering.	*€ 245*

Kies uw kleur frame:

WT - Wit

CR - Chroom

Opties:

*** Meerprijs viltdoppen tbv harde vloer ***€ 5***

Op voorraad

MARKO Chroom

Code	Marko, frame verchroomd, met armleggers	Brutoverkoopprijs
HS501-CRZW	Marko slede frame, stapelbaar, draadstaal Ø 11 mm, **verchroomd**, kuip polypropyleen kleur **zwart**.	*€ 114*
HS501-CRWT	Marko slede frame, stapelbaar, draadstaal Ø 11 mm, **verchroomd**, kuip polypropyleen kleur **wit**.	*€ 114*
HS501-CRGN	Marko slede frame, stapelbaar, draadstaal Ø 11 mm, **verchroomd**, kuip polypropyleen kleur **groen**.	*€ 114*
HS501-CRRD	Marko slede frame, stapelbaar, draadstaal Ø 11 mm, **verchroomd**, kuip polypropyleen kleur **rood**.	*€ 114*
HS501-CRBL	Marko slede frame, stapelbaar, draadstaal Ø 11 mm, **verchroomd**, kuip polypropyleen kleur **blauw**.	*€ 114*
HS501-CRBG	Marko slede frame, stapelbaar, draadstaal Ø 11 mm, **verchroomd**, kuip polypropyleen kleur **donkergrijs**.	*€ 114*
HS501-CRLG	Marko slede frame, stapelbaar, draadstaal Ø 11 mm, **verchroomd**, kuip polypropyleen kleur **lichtgrijs**.	*€ 114*

MARKO Wit

Code	Marko, frame wit, met armleggers	Brutoverkoopprijs
HS501-WIZW	Marko slede frame, stapelbaar, draadstaal Ø 11 mm, **wit**, kuip polypropyleen kleur **zwart**.	*€ 114*
HS501-WIWT	Marko slede frame, stapelbaar, draadstaal Ø 11 mm, **wit**, kuip polypropyleen kleur **wit**.	*€ 114*
HS501-WIGN	Marko slede frame, stapelbaar, draadstaal Ø 11 mm, **wit**, kuip polypropyleen kleur **groen**.	*€ 114*
HS501-WIRD	Marko slede frame, stapelbaar, draadstaal Ø 11 mm, **wit**, kuip polypropyleen kleur **rood**.	*€ 114*
HS501-WIBL	Marko slede frame, stapelbaar, draadstaal Ø 11 mm, **wit**, kuip polypropyleen kleur **blauw**.	*€ 114*
HS501-WIBG	Marko slede frame, stapelbaar, draadstaal Ø 11 mm, **wit**, kuip polypropyleen kleur **donkergrijs**.	*€ 114*
HS501-WILG	Marko slede frame, stapelbaar, draadstaal Ø 11 mm, **wit**, kuip polypropyleen kleur **lichtgrijs**.	*€ 114*

MARKO hoog

Code	Marko, frame verchroomd, hoog model	Brutoverkoopprijs
HS573-CRZW	Marko slede frame, stapelbaar, draadstaal Ø 11 mm, **verchroomd**, kuip polypropyleen kleur **zwart**.	*€ 133*
HS573-CRWT	Marko slede frame, stapelbaar, draadstaal Ø 11 mm, **verchroomd**, kuip polypropyleen kleur **wit**.	*€ 133*
HS573-CRGN	Marko slede frame, stapelbaar, draadstaal Ø 11 mm, **verchroomd**, kuip polypropyleen kleur **groen**.	*€ 133*
HS573-CRRD	Marko slede frame, stapelbaar, draadstaal Ø 11 mm, **verchroomd**, kuip polypropyleen kleur **rood**.	*€ 133*
HS573-CRBL	Marko slede frame, stapelbaar, draadstaal Ø 11 mm, **verchroomd**, kuip polypropyleen kleur **blauw**.	*€ 133*
HS573-CRBG	Marko slede frame, stapelbaar, draadstaal Ø 11 mm, **verchroomd**, kuip polypropyleen kleur **donkergrijs**.	*€ 133*
HS573-CRLG	Marko slede frame, stapelbaar, draadstaal Ø 11 mm, **verchroomd**, kuip polypropyleen kleur **lichtgrijs**.	*€ 133*

Kies uw kleur frame:

WT - Wit

CR - Chroom

Opties:

*** Meerprijs viltdoppen tbv harde vloer ***€ 5***

Op voorraad

MAX

Code	Max	Brutoverkoopprijs
HS600ZW	Max, 4-poots, stapelbaar, polypropyleen, 100% recyclebaar, kleur **zwart**.	€ 57
HS600WT	Max, 4-poots, stapelbaar, polypropyleen, 100% recyclebaar, kleur **wit**.	€ 57
HS600GN	Max, 4-poots, stapelbaar, polypropyleen, 100% recyclebaar, kleur **groen**.	€ 57
HS600OR	Max, 4-poots, stapelbaar, polypropyleen, 100% recyclebaar, kleur **oranje**.	€ 57

KIM

Code	Kim	Brutoverkoopprijs
HS610ZW	Kim, 4-poots, stapelbaar, polypropyleen, 100% recyclebaar, kleur **zwart**.	€ 67
HS610WT	Kim, 4-poots, stapelbaar, polypropyleen, 100% recyclebaar, kleur **wit**.	€ 67
HS610GN	Kim, 4-poots, stapelbaar, polypropyleen, 100% recyclebaar, kleur **groen**.	€ 67
HS610OR	Kim, 4-poots, stapelbaar, polypropyleen, 100% recyclebaar, kleur **oranje**.	€ 67
HS610RD	Kim, 4-poots, stapelbaar, polypropyleen, 100% recyclebaar, kleur **rood**.	€ 67

Op voorraad

NIELS

Code	Niels	Brutoverkoopprijs
HS620ZW	Niels, 4-poots, stapelbaar, polypropyleen, 100% recyclebaar, kleur **zwart**.	*€ 88*
HS620WT	Niels, 4-poots, stapelbaar, polypropyleen, 100% recyclebaar, kleur **wit**.	*€ 88*
HS620RD	Niels, 4-poots, stapelbaar, polypropyleen, 100% recyclebaar, kleur **rood**.	*€ 88*

ASTRID

Code	Astrid	Brutoverkoopprijs
HS630WT	Astrid, 4-poots, polycarbonaat, 100% recyclebaar, kleur **wit**.	*€ 181*

Manou fauteuils pag. 175
Hanglamp Spider pag. 190
Tafel speciaal

Op voorraad

MANOU

Code	Manou		Stofgroepen Huislijn (pag. 182) 1	2	3	4	5	6
HS470	Manou, 4-poots rond frame ø 22mm, incl. **kunststof glijdoppen**, diverse framekleuren.		€ 265	€ 275	€ 377	€ 426	€ 568	€ 683
HS460	Manou, 4-poots rond frame ø 22mm, incl. **zwenkwielen**, diverse framekleuren.		€ 289	€ 299	€ 401	€ 450	€ 592	€ 707
HS490	Manou, **4-teens donati kruisvoet** op glijders, gepolijst aluminium/metaal, draaibaar en hoogte-instelbaar.		€ 427	€ 437	€ 539	€ 588	€ 730	€ 845
HS492	Manou, **ronde kolomvoet** ø 50cm, verchroomd, draaibaar en hoogte-instelbaar.		€ 480	€ 490	€ 592	€ 641	€ 783	€ 898
HS494	Manou, **5-teens donati kruisvoet** op wielen, gepolijst aluminium/metaal, draaibaar en hoogte-instelbaar.		€ 489	€ 499	€ 601	€ 650	€ 792	€ 907
HS491	Manou, lage zit, **4-teens donati kruisvoet op glijders**, gepolijst aluminium/metaal, draaibaar en hoogte-instelbaar.		€ 427	€ 437	€ 539	€ 588	€ 730	€ 845
HS493	Manou, lage zit, **ronde kolomvoet** ø 50cm, verchroomd, draaibaar en hoogte-instelbaar.		€ 428	€ 438	€ 540	€ 589	€ 731	€ 846

QUINT

Code	Quint	Stofgroepen Huislijn (pag. 182) 1	2	3	4	5	6
HS910	Quint, fauteuil met wangen, incl. **zwenkwielen**.	€ 367	€ 374	€ 445	€ 560	€ 735	€ 760

POEFEN

Code	Poefen vierkant	Stofgroepen Huislijn (pag. 182)					
		1	2	3	4	5	6
HPB00	Poef, vierkant **45 x 45** cm, **hoogte 48 cm**.	€ 104	€ 120	€ 200	€ 260	€ 340	€ 440
HPB01	Poef, vierkant **60 x 60** cm, **hoogte 48 cm**.	€ 112	€ 132	€ 220	€ 284	€ 368	€ 472
HPB02	Poef, vierkant **80 x 80** cm, **hoogte 48 cm**.	€ 168	€ 216	€ 400	€ 520	€ 676	€ 880
HPB03	Poef, vierkant **120 x 120** cm, **hoogte 48 cm**.	€ 232	€ 300	€ 556	€ 726	€ 944	€ 1.224
HPB10	Poef, vierkant **45 x 45** cm, **hoogte 60 cm**.	€ 116	€ 138	€ 230	€ 298	€ 388	€ 504
HPB11	Poef, vierkant **60 x 60** cm, **hoogte 60 cm**.	€ 120	€ 144	€ 240	€ 312	€ 408	€ 528
HPB12	Poef, vierkant **80 x 80** cm, **hoogte 60 cm**.	€ 176	€ 228	€ 420	€ 546	€ 710	€ 922
HPB13	Poef, vierkant **120 x 120** cm, **hoogte 60 cm**.	€ 240	€ 312	€ 576	€ 750	€ 975	€ 1.268

*** Poefen zijn voorzien van zwarte ronde glijdoppen

PWL01	Set **wielen** tbv poefen vierkant.		€ 16
A	Meerprijs zitting uitgevoerd met **Padding**.		€ 8
B	Meerprijs zitting uitgevoerd met **Knopen**.		€ 10
C	Meerprijs zitting uitgevoerd met **Knopen en Lijnen**.		€ 12
D	Meerprijs zitting uitgevoerd met **Ruiten**.		€ 14

Extra opties stoffering:

A - Padding

B - Knopen

C - Knopen en lijnen

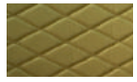

D - Ruiten

POEFEN

Code	Poefen recht, 80 cm breed	Stofgroepen Huislijn (pag. 182) 1	2	3	4	5	6
HPB04	Poef, recht **80 x 45** cm, **hoogte 48 cm**.	€ 152	€ 192	€ 360	€ 468	€ 608	€ 788
HPB05	Poef, recht **80 x 60** cm, **hoogte 48 cm**.	€ 160	€ 204	€ 380	€ 494	€ 642	€ 834
HPB14	Poef, recht **80 x 45** cm, **hoogte 60 cm**.	€ 160	€ 204	€ 380	€ 494	€ 642	€ 835
HPB15	Poef, recht **80 x 60** cm, **hoogte 60 cm**.	€ 168	€ 216	€ 400	€ 520	€ 676	€ 880

*** Poefen zijn voorzien van zwarte ronde glijdoppen

PWL01	Set **wielen** tbv poefen recht.	€ 16
A	Meerprijs zitting uitgevoerd met **Padding**.	€ 8
B	Meerprijs zitting uitgevoerd met **Knopen**.	€ 10
C	Meerprijs zitting uitgevoerd met **Knopen en Lijnen**.	€ 12
D	Meerprijs zitting uitgevoerd met **Ruiten**.	€ 14

POEFEN

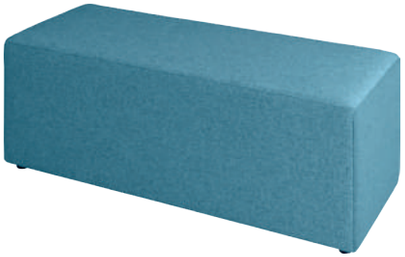

Code	Poefen recht, 120 cm breed	Stofgroepen Huislijn (pag. 182) 1	2	3	4	5	6
HPB06	Poef, recht **120 x 45** cm, **hoogte 48 cm**.	€ 200	€ 252	€ 476	€ 620	€ 806	€ 1.048
HPB07	Poef, recht **120 x 60** cm, **hoogte 48 cm**.	€ 208	€ 264	€ 496	€ 646	€ 840	€ 1.092
HPB08	Poef, recht **120 x 80** cm, **hoogte 48 cm**.	€ 216	€ 276	€ 516	€ 670	€ 870	€ 1.130
HPB09	Poef, recht **120 x 100** cm, **hoogte 48 cm**.	€ 224	€ 288	€ 536	€ 700	€ 910	€ 1.182
HPB16	Poef, recht **120 x 45** cm, **hoogte 60 cm**.	€ 208	€ 264	€ 496	€ 646	€ 840	€ 1.092
HPB17	Poef, recht **120 x 60** cm, **hoogte 60 cm**.	€ 216	€ 276	€ 516	€ 670	€ 870	€ 1.130
HPB18	Poef, recht **120 x 80** cm, **hoogte 60 cm**.	€ 224	€ 288	€ 536	€ 700	€ 910	€ 1.182
HPB19	Poef, recht **120 x 100** cm, **hoogte 60 cm**.	€ 232	€ 300	€ 556	€ 726	€ 944	€ 1.224

*** Poefen zijn voorzien van zwarte ronde glijdoppen

PWL01	Set **wielen** tbv poefen recht.	€ 16
A	Meerprijs zitting uitgevoerd met **Padding**.	€ 8
B	Meerprijs zitting uitgevoerd met **Knopen**.	€ 10
C	Meerprijs zitting uitgevoerd met **Knopen en Lijnen**.	€ 12
D	Meerprijs zitting uitgevoerd met **Ruiten**.	€ 14

POEFEN

Code	Poefen rond	Stofgroepen Huislijn (pag. 182) 1	2	3	4	5	6
HPR00	Poef, rond **Ø 45** cm, **hoogte 48 cm**.	€ 152	€ 192	€ 360	€ 480	€ 624	€ 808
HPR01	Poef, rond **Ø 60** cm, **hoogte 48 cm**.	€ 160	€ 204	€ 380	€ 500	€ 648	€ 840
HPR02	Poef, rond **Ø 80** cm, **hoogte 48 cm**.	€ 168	€ 216	€ 400	€ 520	€ 676	€ 880
HPR03	Poef, rond **Ø 120** cm, **hoogte 48 cm**.	€ 208	€ 264	€ 496	€ 644	€ 840	€ 1.092
HPR10	Poef, rond **Ø 45** cm, **hoogte 60 cm**.	€ 160	€ 204	€ 380	€ 500	€ 648	€ 840
HPR11	Poef, rond **Ø 60** cm, **hoogte 60 cm**.	€ 168	€ 216	€ 400	€ 520	€ 676	€ 880
HPR12	Poef, rond **Ø 80** cm, **hoogte 60 cm**.	€ 176	€ 228	€ 420	€ 546	€ 710	€ 920
HPR13	Poef, rond **Ø 120** cm, **hoogte 60 cm**.	€ 216	€ 276	€ 516	€ 668	€ 868	€ 1.128

*** Poefen zijn voorzien van zwarte ronde glijdoppen

PWL01	Set **wielen** tbv poefen rond.	€ 16
B	Meerprijs zitting uitgevoerd met **Knopen**.	€ 10
C	Meerprijs zitting uitgevoerd met **Knopen en Lijnen**.	€ 12
D	Meerprijs zitting uitgevoerd met **Ruiten**.	€ 14

POEFEN

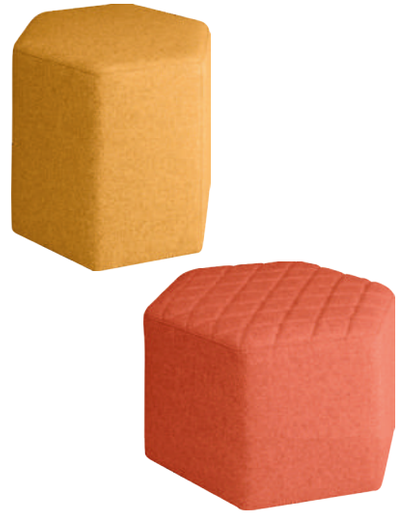

Code	Poefen zeshoek	Stofgroepen Huislijn (pag. 182) 1	2	3	4	5	6
HPH00	Poef, zeshoek **45** cm, **hoogte 48 cm**.	€ 183	€ 231	€ 432	€ 576	€ 760	€ 960
HPH01	Poef, zeshoek **60** cm, **hoogte 48 cm**.	€ 192	€ 245	€ 456	€ 592	€ 780	€ 980
HPH02	Poef, zeshoek **80** cm, **hoogte 48 cm**.	€ 202	€ 260	€ 480	€ 612	€ 796	€ 996
HPH03	Poef, zeshoek **120** cm, **hoogte 48 cm**.	€ 250	€ 317	€ 596	€ 636	€ 950	€ 1.178
HPH10	Poef, zeshoek **45** cm, **hoogte 60 cm**.	€ 192	€ 245	€ 456	€ 592	€ 780	€ 980
HPH11	Poef, zeshoek **60** cm, **hoogte 60 cm**.	€ 202	€ 260	€ 480	€ 612	€ 796	€ 996
HPH12	Poef, zeshoek **80** cm, **hoogte 60 cm**.	€ 212	€ 274	€ 504	€ 624	€ 820	€ 1.012
HPH13	Poef, zeshoek **120** cm, **hoogte 60 cm**.	€ 260	€ 332	€ 620	€ 648	€ 970	€ 1.190

*** Poefen zijn voorzien van zwarte ronde glijdoppen

PWL01	Set **wielen** tbv poefen zeshoek.	€ 16
B	Meerprijs zitting uitgevoerd met **Knopen**.	€ 10
C	Meerprijs zitting uitgevoerd met **Knopen en Lijnen**.	€ 12
D	Meerprijs zitting uitgevoerd met **Ruiten**.	€ 14

Extra opties stoffering:

B - Knopen

C - Knopen en lijnen

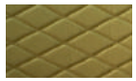

D - Ruiten

Zie de prijslijst van DeBerenn,
voor een uitbreiding op onze zitcollectie;
- Eersteklas productontwerpen
- Internationale kwaliteit
- Gekenmerkt door innovatief comfort
- Geschikt voor; kantoren, hotels, ziekenhuizen, restaurants en loungeruimtes
www.deberenn.nl
deberenn
Aura bank
Hendrix fauteuils (Design by David Fox)
Hendrix bijzettafels (Design by David Fox)
ZITTEN

Op voorraad

BASIC

Code	Basic 1	Stofgroep
		Basic
HS250	Basic, rughoogte 58 cm, gestoffeerde zit & **gestoffeerde kunststof rug**, zitdiepte-instelling, **Donati** synchroon mechaniek in 3 standen blokkeerbaar, zwarte kunststof kruisvoet, met **4D-armleggers**.	***€ 359***

*** Meerprijs kunststof rugkap in de kleur wit ***€ 15***

*** Gekeurd conform Bifma X5 / Ansi

BASIC

Code	Basic 2	Stofgroep
		Basic
HS270	Basic, rughoogte 58 cm, gestoffeerde zit & **kunststof rug**, zitdiepte-instelling, **Donati** synchroon mechaniek in 3 standen blokkeerbaar, zwarte kunststof kruisvoet, met **4D-armleggers**.	***€ 319***

*** Meerprijs kunststof rugkap in de kleur wit ***€ 15***

*** Gekeurd conform Bifma X5 / Ansi

Op voorraad

TANGO

Code	Tango	Stofgroep Huislijn XtremePlus
HS151A	Tango, rughoogte 58 cm, gestoffeerde zit & rug, zitdiepte-instelling, synchroon mechaniek, **zwarte kunstof** kruisvoet, **met armleggers**	*€ 395*
HS151B	Tango, rughoogte 58 cm, gestoffeerde zit & rug, zitdiepte-instelling, synchroon mechaniek, **aluminium** kruisvoet in RAL9006, **met armleggers**	*€ 442*
B	*Meerprijs aluminium kruisvoet in RAL9006*	*€ 47*
C	*Aluminium kruisvoet gepolijst*	*€ 51*

*** Armleggers aluminium/gepolijst op aanvraag

DELTA

Code	Delta	Stofgroepen Huislijn	
		XtremePlus	Blazer
HS22	Delta, rughoogte 48 cm, gestoffeerde zit & rug, zitdiepte-instelling, synchroon mechaniek, **zwarte kunstof** kruisvoet, **met armleggers**	*€ 507*	*€ 572*
HS40NPR	Delta, **NPR1813**, rughoogte 48 cm, gestoffeerde zit & rug, zitdiepte-instelling, synchroon mechaniek, **zwarte kunstof** kruisvoet, **met armleggers**	*€ 679*	*€ 761*
B	*Aluminium kruisvoet in RAL9006*	*€ 47*	
C	*Aluminium kruisvoet gepolijst*	*€ 51*	

*** Armleggers aluminium/gepolijst op aanvraag

STOFGROEPEN VOOR HUISLIJN

Stofgroep:	Type:	Naam:				Leverancier:
1	Stof	Citadel Phoenix				Camira
2	Kunstleder	Bugatti Whisper				Artitex
	Stof	Advantage Chateau Era Gravity	Kendal Rivet Xtreme X2			Camira
3	Stof	Velvet Classic				Feltur
	Stof	Acrobat Aspect Blazer Canopy Halcyon-Linden	Hemp Honeycomb Mainline Flax Mainline Plus Manila	Manhattan Oxygen Patina Synergy Sprint	Urban Velocity Xtreme CS	Camira
4	Leder	Maldive				Italy
	Stof	Aquarius Halcyon-Aspen Halcyon-Blossom Halcyon-Cedar Halcyon-Poplar	Hebden Hitech Intervene-Plane Intervene-Texture Intervene-Balance	Landscape-Contact Landscape-Synergy Nettle-Aztec Nettle-Nomad Nettle-Traveler	Silk Track Trail 24/7 Flax	Camira
5	Leder	Tuscany Vintage				Italy
	Stof	Code Corrasion Craggan	Individio Main Line Stripe			Camira
6	Stof	Synergy Quilt Channel Synergy Quilt Chevron Synergy Quilt Hourglass	Vintage ZigZag			Camira

**** Bij gebruik van 2 kleuren geldt een meerprijs van 3% bruto****

Voorraadkleuren Alfa stoelen, stofgroep 2: Xtreme

**** Uitgezonderd Alfa Plus en Alfa Lounge ****

YS009 ZWART | YS046 D.GRIJS | YS100 BLAUW | YS076 ORANJE | YS079 ROOD

Voorraadkleuren Oscar zitschalen:

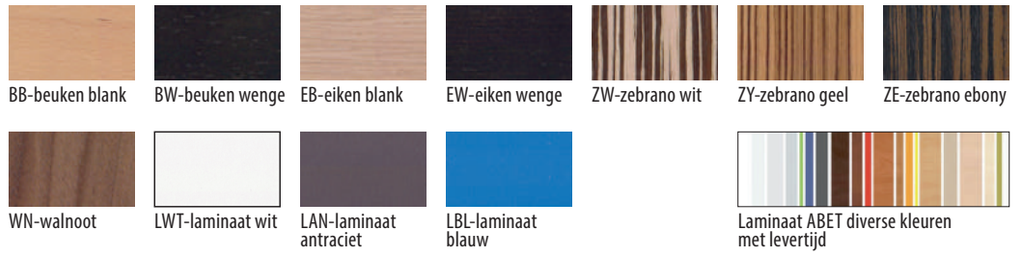

BB-beuken blank | BW-beuken wenge | EB-eiken blank | EW-eiken wenge | ZW-zebrano wit | ZY-zebrano geel | ZE-zebrano ebony

WN-walnoot | LWT-laminaat wit | LAN-laminaat antraciet | LBL-laminaat blauw | Laminaat ABET diverse kleuren met levertijd

technische specificaties

Alfa
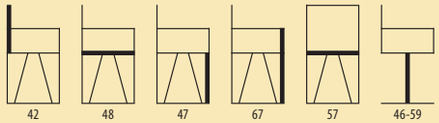

Alfa Plus
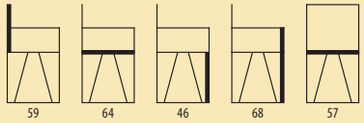

Alfa Lounge
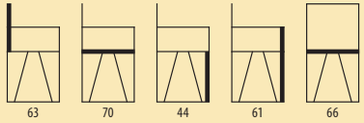

Astrid
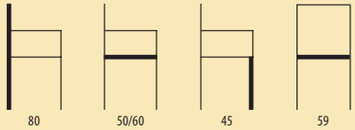

Bravo
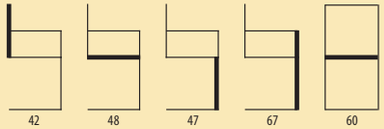

Carvi
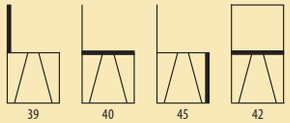

Carvi barstoel
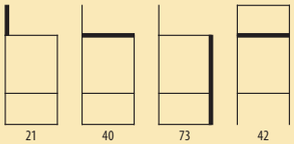

Corner Bench
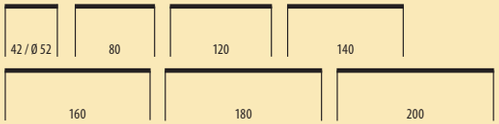

Delta
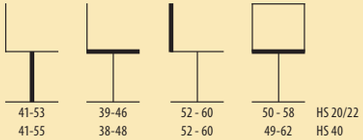

Kim
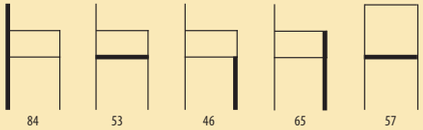

Lima
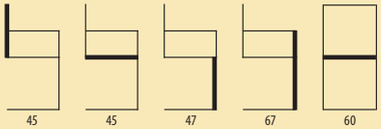

Manou
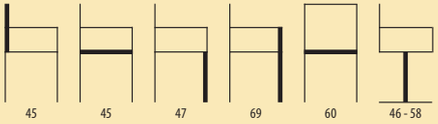

Marko
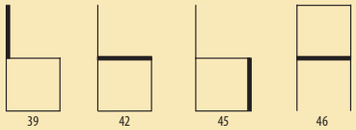

Marko barstoel
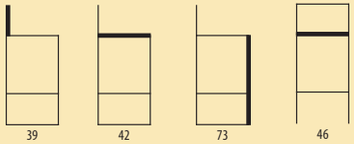

Max
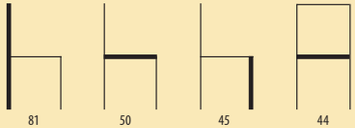

Niels
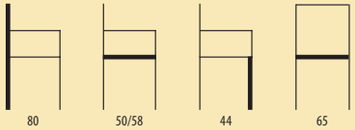

Oscar
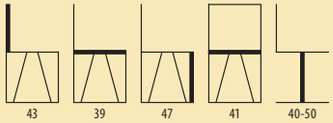

Oscar barstoel
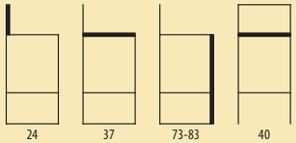

Oscar wachtbank

Quint
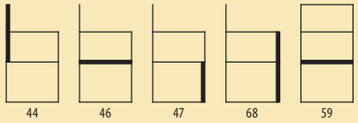

Tango
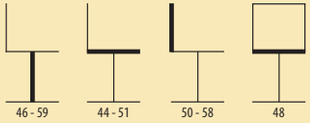

Toto bank
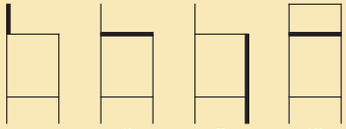

Toto hoog
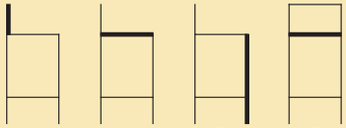

Toto laag
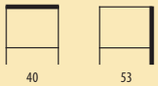

Manager bureau pag. 185
Manager frontpaneel pag. 185
Manager kast pag. 188
Bureaustoel speciaal

MANAGER

Code	Manager bureau	Bladtype 25 mm Structuur HPL
M1009	Manager bureau **180 x 90** cm, vaste hoogte 75 cm.	*€ 504*
M1010	Manager bureau **200 x 100** cm, vaste hoogte 75 cm.	*€ 635*
M1014	Manager bureau **240 x 120** cm, vaste hoogte 75 cm.	*€ 805*

MA1500	Manager frontpaneel, **150** x 25 cm, **HPL.**	*€ 84*
MA1500GL	Manager frontpaneel, **150** x 25 cm, gematteerd **glas.**	*€ 126*
MA1800	Manager frontpaneel, **180** x 25 cm, **HPL.**	*€ 94*
MA1800GL	Manager frontpaneel, **180** x 25 cm, gematteerd **glas.**	*€ 147*

MANAGER

Code	Manager aanbouw	Bladtype 25 mm Structuur HPL
M1016	Manager aanbouw **80 x 60** cm, vaste hoogte 75 cm.	*€ 245*
M1017	Manager aanbouw **120 x 60** cm, vaste hoogte 75 cm.	*€ 283*

MANAGER

Code	Manager bijzettafel	Bladtype 25 mm Structuur HPL
M1300	Manager bijzettafel **80 x 80** cm, vaste hoogte 31 cm.	*€ 263*
M1400	Manager bijzettafel **80 x 80** cm, vaste hoogte 45 cm.	*€ 274*
M1301	Manager bijzettafel **120 x 80** cm, vaste hoogte 31 cm.	*€ 316*
M1401	Manager bijzettafel **120 x 80** cm, vaste hoogte 45 cm.	*€ 327*

bremer huislijn

Kies uw kleur frame:

AL - Aluminium

ZW - Zwart

WT - Wit

MC - Matchroom

Kies uw kleur blad:

25 mm dik met HPL nerfstructuur
Bladen 25 mm dik, afgewerkt met HPL/nerfstructuur inclusief ABS stootrand.

HPLEL - Eiken licht

HPLED - Eiken donker

MANAGER

Code	Manager vergadertafel	Bladtype 25 mm Structuur HPL
M1009	Manager vergadertafel **180 x 90 cm**, vaste hooge 75 cm.	***€ 504***
M1010	Manager vergadertafel **200 x100 cm**, vaste hoogte 75 cm.	***€ 635***
M1014	Manager vergadertafel **240 x 120 cm**, vaste hoogte 75 cm.	***€ 805***

Kies uw kleur frame:

AL - Aluminium

ZW - Zwart

WT - Wit

MC - Matchroom

Kies uw kleur blad:

25 mm dik met HPL nerfstructuur
Bladen 25 mm dik, afgewerkt met HPL/nerfstructuur
inclusief ABS stootrand.

HPLED - Eiken licht

HPLEL - Eiken donker

MANAGER

Code	Manager verrijdbaar ladenblok	Bladtype 25 mm Structuur HPL
MRO260	Manager verrijdbaar ladenblok, 1 pennenlande, 1 lade en **1 hangmappenlade**, 44 br. x **60 dp.** x 58 hg.	*€ 422*
MRO360	Manager verrijdbaar ladenblok, 1 pennenlade en **3 laden**, 44 br. x **60 dp.** x 58 hg.	*€ 422*
MRO2	Manager verrijdbaar ladenblok, 1 pennenlade, 1 lade en **1 hangmappenlade**, 44 br. x **80 dp.** x 58 hg.	*€ 455*
MRO3	Manager verrijdbaar ladenblok, 1 pennenlade en **3 laden**, 44 br. x **80 dp.** x 58 hg.	*€ 455*
TLVR	Rechte ladeverdeler zwart	*€ 5*
TLVS6	Schuine ladeverdeler set à 6 st.	*€ 27*
TLVS9	Schuinde ladeverdeler set à 9 st.	*€ 37*

MANAGER

Code	Manager dubbel ladenblok	Bladtype 25 mm Structuur HPL
MSO5	Manager dubbel ladenblok, 2 pennenladen, 4 laden en **1 hangmappenlade**, 82 br. x **80 dp.** x 64 hg.	*€ 949*
MSO6	Manager dubbel ladenblok, 2 pennenladen en **6 laden**, 82 br. x **80 dp.** x 58 hg.	*€ 949*
TLVR	Rechte ladeverdeler zwart	*€ 5*
TLVS6	Schuine ladeverdeler set à 6 st.	*€ 27*
TLVS9	Schuine ladeverder set à 9 st.	*€ 37*

Kies uw kleur ladenblok:

HPLEL - Eiken licht

HPLED - Eiken donker

MANAGER

Code	Manager kast met HPL deuren incl. sokkel en topblad	Bladtype 25 mm Structuur HPL
M1611	Manager kast met **HPL** deuren, 1 ordner hoog, **76 hg. x 80 br. x 43 dp.** (1 kast)	***€ 527***
M1612	Manager kast met **HPL** deuren, 1 ordner hoog, **76 hg. x 160 br. x 43 dp.** (2 kasten)	***€ 976***
M1613	Manager kast met **HPL** deuren, 1 ordner hoog, **76 hg. x 240 br. x 43 dp.** (3 kasten)	***€ 1.438***
M1621	Manager kast met **HPL** deuren, 3 ordners hoog, **135 hg. x 80 br. x 43 dp.** (1 kast)	***€ 755***
M1622	Manager kast met **HPL** deuren, 3 ordners hoog, **135 hg. x 160 br. x 43 dp.** (2 kasten)	***€ 1.432***
M1623	Manager kast met **HPL** deuren, 3 ordners hoog, **135 hg. x 240 br. x 43 dp.** (3 kasten)	***€ 2.122***
M1631	Manager kast met **HPL** deuren, 4 ordners hoog, **165 hg. x 80 br. x 43 dp.** (1 kast)	***€ 907***
M1632	Manager kast met **HPL** deuren, 4 ordners hoog, **165 hg. x 160 br. x 43 dp.** (2 kasten)	***€ 1.736***
M1633	Manager kast met **HPL** deuren, 4 ordners hoog, **165 hg. x 240 br. x 43 dp.** (3 kasten)	***€ 2.578***

MANAGER

Code	Manager kast met glas op HPL deuren incl. sokkel en topblad	Bladtype 25 mm Structuur HPL
M1611G	Manager kast met **glas** op HPL deuren, 1 ordner hoog, **76 hg. x 80 br. x 43 dp.** (1 kast)	***€ 573***
M1612G	Manager kast met **glas** op HPL deuren, 1 ordner hoog, **76 hg. x 160 br. x 43 dp.** (2 kasten)	***€ 1.068***
M1613G	Manager kast met **glas** op HPL deuren, 1 ordner hoog, **76 hg. x 240 br. x 43 dp.** (3 kasten)	***€ 1.576***
M1621G	Manager kast met **glas** op HPL deuren, 3 ordners hoog, **135 hg. x 80 br. x 43 dp.** (1 kast)	***€ 841***
M1622G	Manager kast met **glas** op HPL deuren, 3 ordners hoog, **135 hg. x 160 br. x 43 dp.** (2 kasten)	***€ 1.604***
M1623G	Manager kast met **glas** op HPL deuren, 3 ordners hoog, **135 hg. x 240 br. x 43 dp.** (3 kasten)	***€ 2.380***
M1631G	Manager kast met **glas** op HPL deuren, 4 ordners hoog, **165 hg. x 80 br. x 43 dp.** (1 kast)	***€ 1.007***
M1632G	Manager kast met **glas** op HPL deuren, 4 ordners hoog, **165 hg. x 160 br. x 43 dp.** (2 kasten)	***€ 1.936***
M1633G	Manager kast met **glas** op HPL deuren, 4 ordners hoog, **165 hg. x 240 br. x 43 dp.** (3 kasten)	***€ 2.878***

Kies uw kleur kast

HPLEL - Eiken licht

HPLED - Eiken donker

Technische specificaties

MANAGER

25 mm dik met HPL nerfstructuur
Bladen 25 mm dik, afgewerkt met HPL/nerfstructuur
inclusief ABS stootrand.

HPLEL - Eiken licht

HPLED - Eiken donker

MANAGER

Kies uw kleur kast
interieur in de kleur Eiken licht of donker

HPLEL - Eiken licht

HPLED - Eiken donker

MANAGER

Kies uw kleur ladenblok
interieur in de kleur Eiken licht of donker

HPLEL - Eiken licht

HPLED- Eiken donker

SPIDER

Code	Spider	Brutoverkoopprijs
HLT501Z	Spider hanglamp, kleur **zwart**, 6x lichtbron, doorsnede Ø 117 cm, variabele hoogte t/m 100 cm, incl. spaarlamp.	*€ 599*
HLT501W	Spider hanglamp, kleur **wit**, 6x lichtbron, doorsnede Ø 117 cm, variabele hoogte t/m 100 cm, incl. spaarlamp.	*€ 599*

WANTED

Code	Wanted	Brutoverkoopprijs
HLT502Z	Wanted hanglamp, kleur **zwart**, ronde kap Ø 40 cm, variabele hoogte t/m 120 cm, incl. spaarlamp.	*€ 243*
HLT502W	Wanted hanglamp, kleur **wit**, ronde kap Ø 40 cm, variabele hoogte t/m 120 cm, incl. spaarlamp.	*€ 243*
HLT502C	Wanted hanglamp, kleu**r chroom**, ronde kap Ø 40 cm, variabele hoogte t/m 120 cm, incl. spaarlamp.	*€ 243*
HLT502B	Wanted hanglamp, kleur **betonlook**, ronde kap Ø 40 cm, variabele hoogte t/m 120 cm, incl. spaarlamp.	*€ 243*
HLT502K	Wanted hanglamp, kleur **koper**, ronde kap Ø 40 cm, variabele hoogte t/m 120 cm, incl. spaarlamp.	*€ 243*

TOPOLIGHT

Code	Topolight	Brutoverkoopprijs	
		Naturel Antraciet Grijs	Naturel Zilver Grijs
NG100	Topolight hanglamp, **PET-Felt**, doorsnede Ø 85 cm, hoogte 42,5 cm, incl. Led lichtbron en 2 mtr verstelbare kabel.	€ 448	€ 448

CONIC

Code	Conic	Brutoverkoopprijs	
		Naturel Antraciet Grijs	Naturel Zilver Grijs
NG200	Conic hanglamp, **PET-Felt**, doorsnede Ø 40 cm, hoogte 18,5 cm, incl. Led lichtbron en 2 mtr verstelbare kabel.	€ 205	€ 205

ACCESSOIRES

Op voorraad

KABELGRIP

Code	Kabelgrip	Brutoverkoopprijs
A0340	Kabelgrip **5-kanaals**, kunststof in de kleur zwart.	€ 11

KABELKLEM

Code	Kabelklem	Brutoverkoopprijs
A0380Z	Kabelklem **enkel 15 cm**, kunststof in de kleur zwart.	€ 5
A0370Z	Kabelklem **dubbel 30 cm**, kunststof in de kleur zwart.	€ 6

KABELSLANG

Code	Kabelslang	Brutoverkoopprijs
A0360Z	Kabelslang 1 mtr, kunststof in de kleur **zwart**.	€ 41
A0360A	Kabelslang 1 mtr, kunststof in de kleur **aluminium**.	€ 41
A0360W	Kabelslang 1 mtr, kunstof in de kleur **wit**.	€ 41
A0365Z	Kabelslang 130 cm t.b.v. zit/sta werkplek incl. 2 magneten, kunststof in de kleur **zwart**.	€ 71
A0365A	Kabelslang 130 cm t.b.v. zit/sta werkplek incl. 2 magneten, kunststof in de kleur **aluminium**.	€ 71
A0365W	Kabelslang 130 cm t.b.v. zit/sta werkplek incl. 2 magneten, kunststof in de kleur **wit**.	€ 71

KABELDOORVOER

Code	Kabeldoorvoer dop	Brutoverkoopprijs
A0310Z	Kabeldoorvoerdop **rond** 8 cm, kunststof in de kleur **zwart**.	€ 7
A0310A	Kabeldoorvoerdop **rond** 8 cm, kunststof in de kleur **aluminium**.	€ 7
A0310W	Kabeldoorvoerdop **rond** 8 cm, kunststof in de kleur **wit**.	€ 7
A0320Z	Kabeldoorvoerdop **vierkant** 8 cm, kunststof in de kleur **zwart**.	€ 9
A0320A	Kabeldoorvoerdop **vierkant** 8 cm, kunststof in de kleur **aluminium**.	€ 9
A0320W	Kabeldoorvoerdop **vierkant** 8 cm, kunststof in de kleur **wit**.	€ 9

STEKKERDOOS

Code	Stekkerdoos	Brutoverkoopprijs
A0330Z	Stekkerdoos **draaibaar,** 6x 230 V, 3 mtr snoer, met spanningsbeveiliging.	€ 23
PA100	Stekkerdoos **opbouw**, 2x 230 V, 1x datapoort CAT6A, 1x USB dubbellader, 1x HDMI, 3 mtr snoer.	€ 165
PA150	Stekkerdoos **inbouw**, 2x 230 V, 1x datapoort CAT6A, 1x HDMI, 3 mtr snoer.	€ 299

bremer huislijn

ACCESSOIRES

Op voorraad

KABELGOOT

Code	Kabelgoot	Brutoverkoopprijs
CKG0800	Kabelgoot tbv **Basic / Carré** bureau **80** cm.	*€ 24*
CKG1200	Kabelgoot tbv **Basic / Carré** bureau **120** cm.	*€ 33*
CKG1400	Kabelgoot tbv **Basic / Carré** bureau **140** cm.	*€ 37*
CKG1600	Kabelgoot tbv **Basic / Carré** bureau **160** cm.	*€ 38*
CKG1800	Kabelgoot tbv **Basic / Carré** bureau **180** cm.	*€ 40*
CKG2000	Kabelgoot tbv **Basic / Carré** bureau **200** cm.	*€ 43*
PKG0800	Kabelgoot tbv **Project** bureau **80** cm.	*€ 35*
PKG1200	Kabelgoot tbv **Project** bureau **120** cm.	*€ 39*
PKG1400	Kabelgoot tbv **Project** bureau **140** cm.	*€ 41*
PKG1600	Kabelgoot tbv **Project** bureau **160** cm.	*€ 43*
PKG1800	Kabelgoot tbv **Project** bureau **180** cm.	*€ 48*
PKG2000	Kabelgoot tbv **Project** bureau **200** cm.	*€ 58*

CPU HOUDER

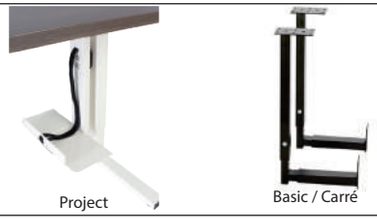

Code	CPU-houder	Brutoverkoopprijs
CPUS	CPU Houder **Basic / Carré** voor computerbevestiging onder het bureau. Breedte 6 - 18 cm.	*€ 83*
PCPU	CPU Houder **Project** voor computerbevestiging onder het bureau. Breedte 15 - 23 cm.	*€ 90*

MONITORARMEN

Code	Monitorarmen	Brutoverkoopprijs
PA300	Monitorarm **enkel**, kleur aluminium, draagvermogen 1 x 10 kg.	*€ 154*
PA350	Monitorarm **dubbel**, kleur aluminium, draagvermogen 2 x 6 kg.	*€ 233*

FRONTPANEEL

Code	Frontpaneel	Brutoverkoopprijs
CA0800	Frontpaneel van metaal tbv bureau **80** cm, afmeting: 60 cm.	*€ 63*
CA1200	Frontpaneel van metaal tbv bureau **120** cm, afmeting: 100 cm.	*€ 73*
CA1400	Frontpaneel van metaal tbv bureau **140** cm, afmeting: 120 cm.	*€ 79*
CA1600	Frontpaneel van metaal tbv bureau **160** cm, afmeting: 140 cm.	*€ 84*
CA1800	Frontpaneel van metaal tbv bureau **180** cm, afmeting: 160 cm.	*€ 94*
CA2000	Frontpaneel van metaal tbv bureau **200** cm, afmeting: 180 cm.	*€ 105*

Kolom tafel pag. 92
Alfa bezoekersstoelen pag. 132
Toto barstoelen pag. 167
Spider hanglamp pag. 190

Kolom tafel pag. 92
Oscar bezoekersstoelen pag. 154

Basic bureau pag. 6
Basic ladeblok pag. 122
Bureaustoelen pag. 181